



บริษัท ไลออน ทราเวล จำกัด

เลขประจำตัวผู้เสียภาษี : 0105558185740

ใบอนุญาต เลขที่ 11/08146

☎ 02-915-9959 ,088-2524-6699

LINE ID : @liontravels



📌 Lion Travels

✉ liontravel99@gmail.com

🌐 www.liontravels.net

🕒 เวลาทำการ : จันทร์ - เสาร์ 09.00 - 18.00 น.

**\*\* ชำระค่าทัวร์ในนามบริษัท ไลออน ทราเวล จำกัด เท่านั้น \*\***

[SEP 2024] BT-URC04\_3U 10D9N NO SHOP

**เที่ยวจีน**  
**ฟรี..วีซ่า**  
**ทัวร์ไม่ลงร้าน**

มหัศจรรย์  
**XINJIANG**  
เจียงตุ • อี้หนิง • คานาสือ • ปูเออร์จิน • เคอลามาอี



BT-URC04\_3U  
10 วัน | 9 คืน





**69,999** ราคาเริ่มต้น

ตะลุยดินแดนซินเจียงเหนือ เที่ยวอุทยานคานาสือ  
หมู่บ้านที่สวยที่สุดในเทือกเขาอัลไต "หมู่บ้านเหอหมู่"  
ความมหัศจรรย์ของธารน้ำห้ำสี ล่องเรือทะเลสาบคานาส

📅 **เดินทาง : 06-15 ก.ย. 67**



**ทะเลสาบไซหลินมู่**



**ธารน้ำห้ำสี**

**ฟรี!!**  
น้ำนักกระเป่า

★★★★  
พักโรงแรมดี  
**4 ดาว**

🍴 **อาหาร**  
23 มื้อ

**\*\* ชำระค่าทัวร์ในนามบริษัท ไลออน ทราเวล จำกัด เท่านั้น \*\***



ผ่านการรับรองจาก **Registered**



บริษัท ไลออน ทราเวล จำกัด

เลขประจำตัวผู้เสียภาษี : 0105558185740 | ใบอนุญาต เลขที่ 11/08146

📍 20/311 ซอยสยามคลองสอง 27 เขตคลองสามวา แขวงสามวาตะวันตก กทม.10510





**\*\* ชำระค่าทัวร์ในนามบริษัท ไลออน ทราเวล จำกัด เท่านั้น \*\***



**四川航空**  
SICHUAN AIRLINES  
BT-URC04\_3U  
10 วัน | 9 คืน

# มหัศจรรย์ XINJIANG

เจิงตู • อี้หนิง • คานาสีอ • ปูเออร์จิน • เคอลามาอี

- ☑️ สัมผัสวิถีชีวิตชาวอุยกูร์
- ☑️ เที่ยวอุทยานคานาสีอ
- ☑️ "โซหลิมู" ทะเลสาบสองสวรรค์



เดินทางโดยสายการบินเสว่นแอร์ไลน์  อาหาร : 23 มื้อ  โรงแรม : 4 ดาว



|   |   |
|---|---|
| FLIGHT : 3U3936<br>BKK 18.05 → -TFU 22.10 | FLIGHT : 3U3935<br>TFU 14.40 → -BKK 16.40 |
| FLIGHT : 3U6591<br>TFU 13.05 → -YIN 17.25 | FLIGHT : 3U6592<br>YIN 18.10 → -TFU 22.20 |

| วันที่ | รายการทัวร์  | อาหาร |         |      | โรงแรม  |
|--------|--|-------|---------|------|---|
|        |  | เช้า  | กลางวัน | เย็น |   |
| 1      | • สนามบินสุวรรณภูมิ • สนามบินเจิงตูเทียนฟู • เมืองเจิงตู   |       |         |      | JOYHUB CHEER HOTEL<br>หรือเทียบเท่าระดับ 4 ดาว      |
| 2      | • สนามบินเจิงตูเทียนฟู • สนามบินอี้หนิง • เมืองอี้หนิง<br>• LIGHT OF THE SILK ROAD                             | ✓     |         | ✓    | MEI JING HOTEL<br>หรือเทียบเท่าระดับ 4 ดาว          |
| 3      | • หมู่บ้านโบราณอุยกูร์คางจันฉี • นั่งรถม้าชมเมือง • ย่านเมืองเก่า • นั่งรถไฟความเร็วสูง<br>• เมืองชุยถุน       | ✓     | ✓       | ✓    | XI GE MA HOTEL<br>หรือเทียบเท่าระดับ 4 ดาว          |
| 4      | • เมืองชุยถุน • ผ่านชมทะเลทรายกุเอ้อปานทงกุเอ้อ • เมืองปูเออร์จิน • ธารน้ำห่าสี                                | ✓     | ✓       | ✓    | LAI TING HOLIDAY HOTEL<br>หรือเทียบเท่าระดับ 4 ดาว  |
| 5      | • หมู่บ้านห่อมุซุน • หุบเขาอัลไต • หมู่บ้านชนเผ่าถู่หว่า • เขตอุทยานคานาส                                      | ✓     | ✓       | ✓    | HONG FU SHENG TAI HOTEL<br>หรือเทียบเท่าระดับ 4 ดาว |
| 6      | • อุทยานคานาสีอ • ทะเลสาบมังกรหลับ • ทะเลสาบเทวดา • จุดชมวิวคานาสีอ<br>• ล่องเรือทะเลสาบคานาสีอ                | ✓     | ✓       | ✓    | LAI TING HOLIDAY HOTEL<br>หรือเทียบเท่าระดับ 4 ดาว  |
| 7      | • เมืองปีศาจ • ผ่านชมบ่อน้ำมันส์ดำ • เมืองเคอลามาอี  | ✓     | ✓       | ✓    | BO DA HOTEL<br>หรือเทียบเท่าระดับ 4 ดาว             |
| 8      | • แกรนด์แคนยอนดูซานจื่อ • เมืองโปล้อ   | ✓     | ✓       | ✓    | CHAL XI LI HOTEL<br>หรือเทียบเท่าระดับ 4 ดาว        |
| 9      | • ทะเลสาบโซหลิมู • THE GUOZIGOU BRIDGE • เมืองอี้หนิง • สนามบินอี้หนิง<br>• สนามบินเจิงตูเทียนฟู • เมืองเจิงตู | ✓     | ✓       |      | JOYHUB CHEER HOTEL<br>หรือเทียบเท่าระดับ 4 ดาว      |
| 10     | • สนามบินเจิงตูเทียนฟู • สนามบินสุวรรณภูมิ • กรุงเทพฯ  | ✓     |         |      |   |

รายการทัวร์อาจมีสลับปรับเปลี่ยนตามความเหมาะสม โดยดูสถานการณ์หน้างานเป็นหลัก แต่จะครอบคลุมทุกรายการ

**\*\* ชำระค่าทัวร์ในนามบริษัท ไลออน ทราเวล จำกัด เท่านั้น \*\***



**\*\* ชำระค่าทัวร์ในนามบริษัท ไลออน ทราเวล จำกัด เท่านั้น \*\***

[SEP 2024] BT-URC04\_3U 10D9N NO SHOP

โปรแกรมการเดินทาง 10 วัน 8 คืน : เดินทางโดยสายการบินเสฉวนแอร์ไลน์



|           |       |       |     |
|-----------|-------|-------|-----|
| BKK       | ←     | →     | TFU |
| เที่ยวบิน | ออก   | ถึง   |     |
| 3U3936    | 18.05 | 22.10 |     |
| TFU       | ←     | →     | YIN |
| เที่ยวบิน | ออก   | ถึง   |     |
| 3U6591    | 13.05 | 17.25 |     |

|           |       |       |     |
|-----------|-------|-------|-----|
| TFU       | ←     | →     | BKK |
| เที่ยวบิน | ออก   | ถึง   |     |
| 3U3935    | 14.40 | 16.40 |     |
| YIN       | ←     | →     | TFU |
| เที่ยวบิน | ออก   | ถึง   |     |
| 3U6592    | 18.10 | 22.20 |     |

วันแรก สนามบินสุพรรณภูมิ • สนามบินเฉิงตูเทียนฟู • เมืองเฉิงตู

📺 (-/-)

15.00 น. พร้อมกันที่ สนามบินสุพรรณภูมิ อาคารผู้โดยสารขาออก ชั้น 4 นำคณะเช็คอิน ณ เคาน์เตอร์สายการบินเสฉวนแอร์ไลน์ (3U) โดยมีเจ้าหน้าที่จากบริษัทฯ คอยอำนวยความสะดวก



**หมายเหตุ**

เนื่องจากตัวเครื่องบินของคณะเป็นตั๋วกรุ๊ประบบ **Random** ไม่สามารถล็อกที่นั่งได้ ที่นั่งอาจจะไม่ได้ที่นั่งติดกัน และไม่สามารถเลือกช่วงที่นั่งบนเครื่องบินได้ในคณะ ซึ่งเป็นไปตามเงื่อนไขสายการบิน

18.05 น. ออกเดินทางสู่ เมืองเฉิงตู ประเทศจีน โดยเที่ยวบิน **3U3936** (บริการอาหารบนเครื่อง)

22.10 น. เดินทางถึง สนามบินเฉิงตูเทียนฟู หลังผ่านขั้นตอนการตรวจคนเข้าเมือง และตรวจรับสัมภาระเรียบร้อยแล้ว ยินดีต้อนรับทุกท่านสู่ **สาธารณรัฐประชาชนจีน** (เวลาท้องถิ่นที่จีน เร็วกว่าประเทศไทย 1 ชั่วโมง กรุณาปรับเวลาของท่านเพื่อความสะดวกในการนัดหมาย)

**\*\* ชำระค่าทัวร์ในนามบริษัท ไลออน ทราเวล จำกัด เท่านั้น \*\***



**\*\* ชำระค่าทัวร์ในนามบริษัท ไลออน ทราเวล จำกัด เท่านั้น \*\***

[SEP 2024] BT-URC04\_3U 10D9N NO SHOP

จากนั้น พักที่ JOYHUB CHEER HOTEL หรือระดับเทียบเท่า ★★★★★

วันที่สอง สนามบินเจียงตูเทียนฟู • สนามบินอีหนิง • เมืองอีหนิง • LIGHT OF THE SILK ROAD

📍 (เช้า/-/เย็น)

เช้า 📍 บริการอาหารเช้า ณ ห้องอาหารโรงแรม

ได้เวลาสมควรนำท่านเดินทางสู่สนามบิน (เที่ยวบินภายในประเทศ)

13.05 น. ออกเดินทางสู่ เมืองอีหนิง ประเทศจีน โดยเที่ยวบิน 3U6337 (บริการอาหารบนเครื่อง)

17.25 น. เดินทางถึง สนามบินอีหนิง นำท่านเดินเข้าสู่ เมืองอีหนิง เป็นเมืองแห่งสวนดอกไม้ที่ตั้งอยู่ทางภาคตะวันตกเฉียงเหนือของเขตปกครองตนเองชนเผ่าชิ่งเจียงอุยกูร์ มีประชากรรวม 37 ชนเผ่า เมืองอีหนิงถือเป็นเมืองประวัติศาสตร์และวัฒนธรรมระดับชาติ มีสถานที่ท่องเที่ยวหลากหลาย เช่น ถนนสายการค้าลั่วซิงที่มีประวัติศาสตร์ยาวนาน พื้นที่ชมวิวกาจัานฉีที่มีเอกลักษณ์ และอื่นๆ ที่ดึงดูดนักท่องเที่ยวจำนวนมาก

นำท่านไปยังถนนกลางคืน LIGHT OF THE SILK ROAD แหล่งช้อปปิ้งที่ตกแต่งไฟสวยงาม อิสระเลือกซื้อสินค้าต่างๆ พร้อมชมโชว์น้ำพุแสงสีสุดตื่นเต้น

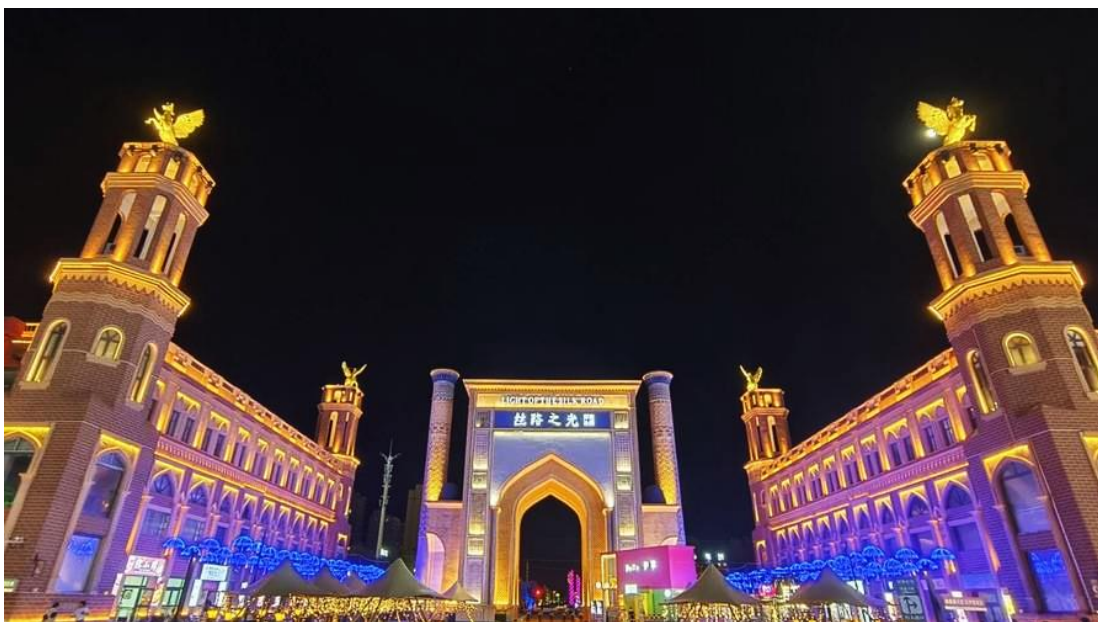

**\*\* ชำระค่าทัวร์ในนามบริษัท ไลออน ทราเวล จำกัด เท่านั้น \*\***



**\*\* ชำระค่าทัวร์ในนามบริษัท ไลออน ทราเวล จำกัด เท่านั้น \*\***

[SEP 2024] BT-URC04\_3U 10D9N NO SHOP

(หมายเหตุ: การแสดงโชว์น้ำพุจะเปิดหรือปิดนั้น ขึ้นอยู่กับทางสถานที่เป็นผู้กำหนด)

**ค่ำ**                    ๑๑ บริการอาหารเย็น ณ ภัตตาคาร

**จากนั้น**            พักที่ MEI JING HOTEL หรือระดับเทียบเท่า ★★★★★

**วันที่สาม**        หมู่บ้านโบราณอูยกูร์คัจฉินี • นั่งรถม้าชมเมือง • ย่านเมืองเก่า • นั่งรถไฟความเร็วสูง • เมืองชุยถุน

๑๑ (เช้า/กลางวัน/เย็น)

**เช้า**                    ๑๑ บริการอาหารเช้า ณ ห้องอาหารโรงแรม

**จากนั้น**            นำท่านเดินทางไปยัง **หมู่บ้านโบราณอูยกูร์คัจฉินี**

สถานที่ท่องเที่ยวระดับ 4A ของประเทศจีน หมู่บ้านนี้เป็นหมู่บ้านของชาวพื้นเมืองอูยกูร์ และยังเป็นที่ตั้งถิ่นฐานของเพื่อนร่วมชาติที่อาศัยมาเป็นเวลานานกว่า 13 ปี ภายในหมู่บ้านมีสีสันสดใสมาก อาคารบ้านเรือนทาสีน้ำเงินแบบอิหร่านที่เป็นเอกลักษณ์ และสัมผัสวิถีชีวิตของชาวพื้นเมืองไปกับ **กิจกรรมนั่งรถม้า** เยี่ยมชมบรรยากาศความเป็นอยู่ที่เรียบง่าย และบ้านไม้โบราณสไตล์อูยกูร์ที่ยังคงอนุรักษ์เอาไว้ (รวมค่ารถม้า)



**กลางวัน**        ๑๑ บริการอาหารกลางวัน ณ ภัตตาคาร

**\*\* ชำระค่าทัวร์ในนามบริษัท ไลออน ทราเวล จำกัด เท่านั้น \*\***



**\*\* ชำระค่าทัวร์ในนามบริษัท ไลออน ทราเวล จำกัด เท่านั้น \*\***

[SEP 2024] BT-URC04\_3U 10D9N NO SHOP

จากนั้น นำทุกท่านซื้อปั้ง **ย่านเมืองเก่า** สร้างขึ้นในช่วงกลางของศตวรรษที่ 1930 ตามแนวคิดของนโยบายโดยรัฐบาลมณฑลซินเจียงในขณะนั้น ปัจจุบันได้กลายเป็นแหล่งท่องเที่ยวที่ขึ้นชื่อ มีร้านค้า และจุดเช็คอินสวยๆ มากมาย

ออกเดินทางไปยัง **สถานีรถไฟความเร็วสูง** นั่งรถไฟความเร็วสูงมุ่งหน้าสู่ **เมืองชุยถุน** (ใช้เวลาเดินทางประมาณ 3 ชั่วโมง 30 นาที)



**คำ** ๑๑ บริการอาหารเย็น ณ ภัตตาคาร

**จากนั้น** พักที่ XI GE MA HOTEL หรือระดับเทียบเท่า ★★★★★

**วันที่สี่** เมืองชุยถุน • ผ่านชมทะเลทรายกุเอ้อปานทงกุเอ้อ • เมืองปูเออร์จิน • ธารน้ำห่าสี  
๑๑ (เช้า/กลางวัน/เย็น)

**เช้า** ๑๑ บริการอาหารเช้า ณ ห้องอาหารโรงแรม

**จากนั้น** ออกเดินทางจาก **เมืองชุยถุน** (ใช้เวลาเดินทางประมาณ 3-4 ชั่วโมง) ระหว่างทางผ่านชม **ทะเลทรายกุเอ้อปานทงกุเอ้อ (S21)** พบกับวิวทัศนที่สวยงามของทะเลทรายที่ใหญ่เป็นอันดับ 2 ของประเทศจีน ซึ่งกว้างใหญ่จนบางพื้นที่แทบไม่มีคนอาศัยอยู่

**\*\* ชำระค่าทัวร์ในนามบริษัท ไลออน ทราเวล จำกัด เท่านั้น \*\***



**\*\* ชำระค่าทัวร์ในนามบริษัท ไลออน ทราเวล จำกัด เท่านั้น \*\***

[SEP 2024] BT-URC04\_3U 10D9N NO SHOP

**กลางวัน ๑๑ บริการอาหารกลางวัน ณ ภัตตาคาร**

จากนั้น เดินทางถึง **เมืองปูเออร์จิน** เมืองที่ตั้งอยู่เชิงเทือกเขาอัลไต มีลักษณะภูมิประเทศจะเป็นที่ราบสูงภูเขาสูงทางตอนเหนือ และลาดต่ำลงมาทางตอนใต้ ทำให้มีทิวเขา เขิงเขา ที่ราบ และทะเลทรายผสมผสานอยู่ในเมืองเดียวกัน แม่น้ำเบอร์ชินเป็นแม่น้ำสายหลัก และมีแม่น้ำเออร์ทิกไหลผ่านใจกลางเมือง

นำท่านชมความมหัศจรรย์ของ **ธารน้ำห่าสี** เป็นธารน้ำที่อยู่ท่ามกลางหินสีทองริมลำธาร ถูกโอบล้อมด้วยธรรมชาติที่มีความสมบูรณ์ ตลอดแนวของธารน้ำมีความยาวไกลสุดสายตา เมื่อยามที่แสงของดวงอาทิตย์สะท้อนต้องลำธาร ความมหัศจรรย์ของธารน้ำแห่งนี้จะปรากฏสู่สายตาของทุกคน พร้อมทั้งชมสิ่งที่มีธรรมชาติสรรสร้าง **แกรนด์แคนยอน** เกิดจากการกัดเซาะของสายน้ำและสายลม ทำให้เกิดเป็นรูปทรงต่างๆ เปรียบเสมือนอาณาจักรหินสีทองที่มีความยิ่งใหญ่ ควรค่าแก่การเก็บรักษา

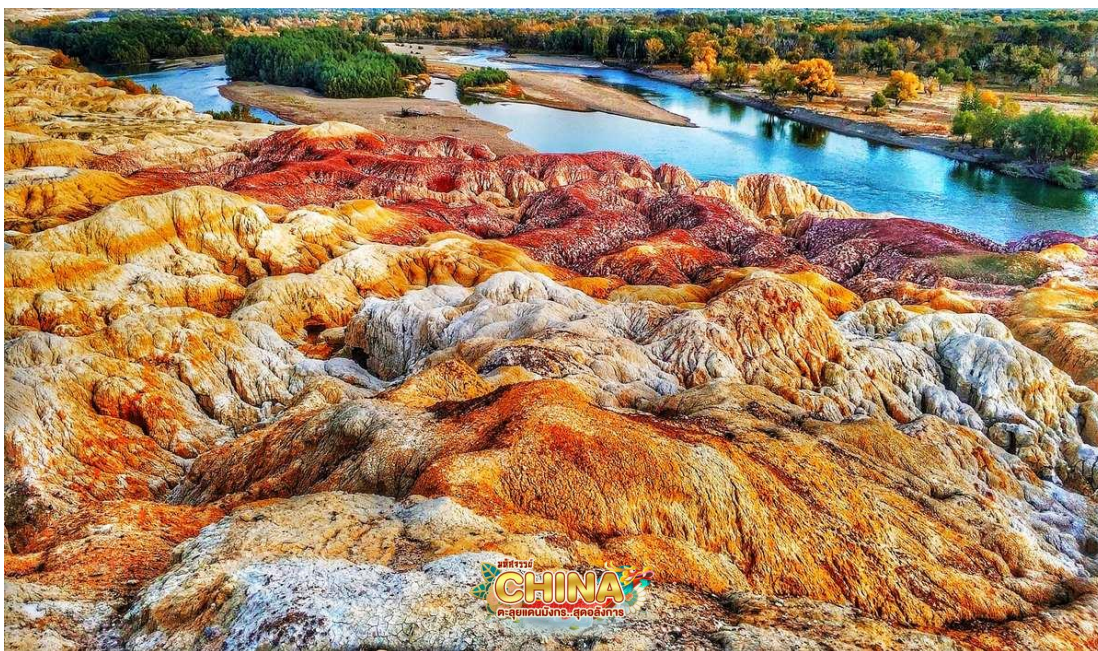

**เย็น ๑๑ บริการอาหารเย็น ณ ภัตตาคาร**

จากนั้น พักที่ LAI TING HOLIDAY HOTEL หรือระดับเทียบเท่า ★★★★★

**\*\* ชำระค่าทัวร์ในนามบริษัท ไลออน ทราเวล จำกัด เท่านั้น \*\***



**\*\* ชำระค่าทัวร์ในนามบริษัท ไลออน ทราเวล จำกัด เท่านั้น \*\***

[SEP 2024] BT-URC04\_3U 10D9N NO SHOP

วันที่ทำ หมู่บ้านเหม่อู่ซุน • หุบเขาอัลไต • หมู่บ้านชนเผ่าอุยหว่า • เขตอุทยานคานาส

🕒 (เช้า/กลางวัน/เย็น)

เช้า 🕒 บริการอาหารเช้า ณ ห้องอาหารโรงแรม



จากนั้น นำท่านไปยังหมู่บ้านคนเลี้ยงม้า **หมู่บ้านเหม่อู่ซุน** เป็นหมู่บ้านที่วิวทิวทัศน์สวยที่สุดใน **หุบเขาอัลไต** ตั้งอยู่ในหุบเขาเจียเต็ง มีแม่น้ำเหม่อู่ไหลผ่าน ซึ่งเป็นหมู่บ้านเก่าแก่ที่มีความงดงาม ได้รับการอนุรักษ์จากชาวบ้านจากอดีตมาจนถึงปัจจุบัน สถาปัตยกรรมของหมู่บ้านเหล่านี้จะเน้นที่การใช้ไม้ต้นใหญ่ที่มีความแข็งแรง ทนทานต่อลมและความหนาวภายนอกบริเวณบ้าน พร้อมชมบรรยากาศและวิวทิวทัศน์ที่เปรียบเสมือนเมืองในนวนิยายบนโลกมนุษย์ สามารถเก็บภาพหมู่บ้านที่มีนักท่องเที่ยว และนักวาดรูปจากทั่วโลกให้ความสนใจ และต่างหลงใหลในมนต์เสน่ห์มากที่สุดในประเทศจีน ในแต่ละช่วงฤดูจะสวยงามแตกต่างกันออกไป ระหว่างทางผ่าน เขาไปซาน อัน

**\*\* ชำระค่าทัวร์ในนามบริษัท ไลออน ทราเวล จำกัด เท่านั้น \*\***





**\*\* ชำระค่าทัวร์ในนามบริษัท ไลออน ทราเวล จำกัด เท่านั้น \*\***

[SEP 2024] BT-URC04\_3U 10D9N NO SHOP

สวยงาม และนำท่านเที่ยวชม **บ้านชนเผ่าภูทาว** ชนเผ่าเลี้ยงม้าที่อาศัยอยู่มาตั้งแต่สมัยเจงกิสข่าน  
แผ่ขยายอาณาจักร

**กลางวัน** ๑๑ บริการอาหารกลางวัน ณ ภัตตาคาร

จากนั้น ออกเดินทางสู่ **เขตอุทยานคานาส** ดินแดนที่ได้รับการยกย่องว่าเป็นแผ่นดินที่บริสุทธิ์แห่งสุดท้าย  
ของมวลมนุษย์ที่ปราศจากมลภาวะ และสวยงามที่สุดที่หลงเหลือบนโลก ระหว่างทางสัมผัสกับ  
กลิ่นอายความบริสุทธิ์ของธรรมชาติรอบกาย โอบล้อมด้วยภูเขาทั้งซ้ายขวาเขียวขจีไปด้วยป่าสน



**เย็น** ๑๑ บริการอาหารเย็น ณ ภัตตาคาร

จากนั้น พักที่ **HONG FU SHENG TAI HOTEL** หรือระดับเทียบเท่า ★★★★★

**วันที่หก** อุทยานคานาสี้อ • ทะเลสาบมังกรหลับ • ทะเลสาบเทวดา • จุดชมวิวกานาสี้อ • ล่องเรือ  
ทะเลสาบคานาสี้อ

๑๑ (เช้า/กลางวัน/เย็น)

**เช้า** ๑๑ บริการอาหารเช้า ณ ห้องอาหารโรงแรม

**\*\* ชำระค่าทัวร์ในนามบริษัท ไลออน ทราเวล จำกัด เท่านั้น \*\***



**\*\* ชำระค่าทัวร์ในนามบริษัท ไลออน ทราเวล จำกัด เท่านั้น \*\***

[SEP 2024] BT-URC04\_3U 10D9N NO SHOP

จากนั้น นำท่านเดินทางสู่ **อุทยานคานาสี** ดินแดนที่ได้รับการยกย่องว่าเป็น “แผ่นดินบริสุทธิ์แห่งสุดท้ายของมวลมนุษยชาติ” ที่ซึ่งปราศจากมลภาวะและสวยงามที่สุดที่หลงเหลืออยู่ในโลก สัมผัสกับความบริสุทธิ์ของธรรมชาติรอบกายที่โอบล้อมด้วยภูเขาเขียวขจีทั้งซ้ายขวา เต็มไปด้วยต้นยางที่ขึ้นอยู่อย่างหนาแน่นยาม เมื่อต้องแสงแดดต้นไม้จะเป็นสีเหลืองทอง ส่วนของพื้นราบมีการเลี้ยงลูกม้า ลูกแกะของชาวบ้านแถบริมทะเลสาบ และเมื่อมองไปไกลจะเห็นความงดงามอันน่าตรึงใจ (รวมรถอุทยาน)



- **ทะเลสาบวงพระจันทร์** ที่มีตำนานเล่าขานว่าเป็นทะเลสาบที่มีรอยเท้าของเจงกิสข่านเป็นรอยเท้าก่อนที่เขาจะเดินทางขึ้นสู่สวรรค์ ซึ่งทะเลสาบแห่งนี้มีหลากหลายสี และสีของน้ำจะเปลี่ยนแปลงตามอุณหภูมิกับลักษณะของท้องฟ้าในยามนั้น ถ้าท้องฟ้าครึ้มสีของทะเลสาบแห่งนี้จะมีสีฟ้าคราม และในยามที่ท้องฟ้าแจ่มใส น้ำจะมีสีฟ้าใส แต่ความน่าอัศจรรย์ของทะเลสาบนี้จะอยู่ที่เมื่อทะเลสาบแห่งนี้แบ่งเป็น 2 สีในเวลาเดียวกัน
- **ทะเลสาบมังกรหลับ** หรือ “โค้งน้ำไดโนเสาร์” ซึ่งทะเลสาบแห่งนี้ จะมีเกาะอยู่ตรงกลางของทะเลสาบคล้ายกับสันหลังมังกรที่หลับ เพื่อรอวันตื่นทำให้ชาวบ้านขนานนามว่า “ทะเลสาบมังกรหลับ”

**\*\* ชำระค่าทัวร์ในนามบริษัท ไลออน ทราเวล จำกัด เท่านั้น \*\***



**\*\* ชำระค่าทัวร์ในนามบริษัท ไลออน ทราเวล จำกัด เท่านั้น \*\***

[SEP 2024] BT-URC04\_3U 10D9N NO SHOP

- **ทะเลสาบเทวดา** ริมลำน้ำของน้ำในทะเลสาบเกยขึ้นกับป่า และพื้นหญ้าตัดไปมาทำให้ดูเหมือนเป็นเกาะเล็กๆ มากมาย จุดนี้คือน้ำจากทะเลสาบคานาสีที่ไหลผ่านลุ่มน้ำกลางภูเขาไปอย่างช้าๆ กลายเป็นหนองน้ำและชายหาดที่ใสบริสุทธิ์ เวลาที่แสงแดดส่องมากระทบน้ำในทะเลสาบจะส่องแสงทอประกายระยิบระยับออกมา

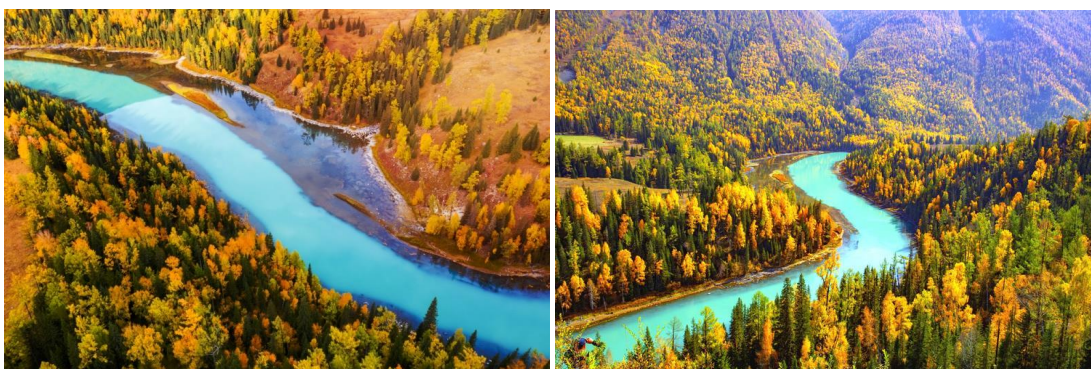

**กลางวัน**    **๑๑ บริการอาหารกลางวัน ณ ภัตตาคาร**

จากนั้น เดินทางสู่ **จุดชมวิวกานาสี** จุดชมวิวที่สูงที่สุดเพื่อชมทะเลสาบคานาสี หรือทะเลสาบเปลี่ยนสี และชม ศาลาชมปลา ที่อยู่บนยอดเขา ชมทุ่งดอกไม้ ป่าสนเขา สัมผัสกับบรรยากาศอันหนาวเย็น และยอดเขาที่ปกคลุมไปด้วยน้ำแข็ง หลังจากนั้นนำท่าน **สองเรือชมทะเลสาบคานาสี** เป็นทะเลสาบที่ล้อมรอบด้วยภูเขา เต็มไปด้วยใบไม้ที่ผลัดเปลี่ยนสีตามฤดูกาล และเป็นทะเลสาบที่ได้รับการขนานนามว่า “ทะเลสาบแห่งเทพนิยาย” อยู่สูงจากระดับน้ำทะเลถึง 1,374 เมตร มีพื้นที่ 44.78 ตารางกิโลเมตร ช่วงน้ำลึกที่สุดลึกถึง 180 เมตรโดยประมาณ ทะเลสาบคานาสีแห่งนี้สวยงามเกินกว่าคำบรรยายมากกว่าจิวจ้ายโกวเป็นร้อยเท่าพันเท่า **(รวมค่าล่องเรือ และรถแบตเตอรี่)**

**\*\* ชำระค่าทัวร์ในนามบริษัท ไลออน ทราเวล จำกัด เท่านั้น \*\***



**\*\* ชำระค่าทัวร์ในนามบริษัท ไลออน ทราเวล จำกัด เท่านั้น \*\***

[SEP 2024] BT-URC04\_3U 10D9N NO SHOP



**เย็น** ๑๐ บริการอาหารเย็น ณ ภัตตาคาร

**จากนั้น** พักที่ LAI TING HOLIDAY HOTEL หรือระดับเทียบเท่า ★★★★★

**วันที่เจ็ด** เมืองปีศาจ • ผ่านชมบ่อน้ำมันสีดำ • เมืองเคอลามาอี

๑๐ (เช้า/กลางวัน/เย็น)

**เช้า** ๑๐ บริการอาหารเช้า ณ ห้องอาหารโรงแรม

**จากนั้น** นำท่านสู่ **เมืองปีศาจ** หรือ “เมืองผีอู่เอ้อเฮ้อ” เป็นดินที่เกิดจากการกัดเซาะของกระแสลมทำให้เกิดเป็นรูปร่างต่างๆ เปรียบเสมือนดินแดนพิศวงในนิยาย เชื่อกันว่า...เดิมสถานที่แห่งนี้เคยเป็นทะเลสาบที่มีน้ำใสสะอาดเมื่อหลายพันล้านปีก่อน ต่อมาเกิดได้เกิดการพลิกตัวของเปลือกโลกเคลื่อนไหวอย่างรุนแรง ทำให้เกิดการพลิกตัวของท้องน้ำเหนือทะเลสาบกลายเป็นทะเลทรายจึงทำให้เป็นหินรูปร่างแปลกตาที่เกิดจากการกัดเซาะของกระแสลมแรง

**\*\* ชำระค่าทัวร์ในนามบริษัท ไลออน ทราเวล จำกัด เท่านั้น \*\***



**\*\* ชำระค่าทัวร์ในนามบริษัท ไลออน ทราเวล จำกัด เท่านั้น \*\***

[SEP 2024] BT-URC04\_3U 10D9N NO SHOP



**กลางวัน**      🍽️ บริการอาหารกลางวัน ณ ภัตตาคาร

จากนั้น      ออกเดินทางสู่ **เมืองเคอลามาอี** (ใช้เวลาเดินทางประมาณ 3 ชั่วโมง) ระหว่างทางผ่านชม **บ่อน้ำมันสีดำ** ทุกวันนี้บ่อน้ำมันบนดินในแถบที่ราบ และบนภูเขาแห่งนี้ยังคงมีน้ำมันดิบสีดำอยู่มากมายจนคนท้องถิ่นบริเวณนี้เรียกว่า “ภูเขามังกรดำ” ซึ่งเป็นบ่อน้ำมันที่ใหญ่ที่สุดของมณฑลชิลินเจียง และใหญ่เป็นอันดับที่ 2 ของประเทศจีน

**เย็น**              🍽️ บริการอาหารเย็น ณ ภัตตาคาร

จากนั้น      พักที่ **BO DA HOTEL** หรือระดับเทียบเท่า ★★★★★

**วันที่แปด**      แกรนด์แคนยอนดูซานจื่อ • เมืองโป๋เล่อ

🍽️ (เช้า/กลางวัน/เย็น)

**เช้า**              🍽️ บริการอาหารเช้า ณ ห้องอาหารโรงแรม

จากนั้น      นำท่านชมสิ่งมหัศจรรย์ **แคนยอนดูซานจื่อ** ถูกสร้างขึ้นโดยธรรมชาติ เกิดการไหลเซาะของภูเขาหิมะเทียนชาน มีแม่น้ำขุยฉุนไหลผ่าน มีความกว้าง 800 - 1000 เมตร และมีความสูง 200 เมตร มีจุดชมวิวสวยๆ ทำให้เกิดแคนยอนขนาดใหญ่และสวยงาม บริเวณหน้าผาหินสีดำนั้นถูกเซาะเป็นร่องๆ สูงๆ ต่ำๆ ราวกับเป็นป่าหินชั้นๆ มีความยาวกว่า 20 กิโลเมตร

**\*\* ชำระค่าทัวร์ในนามบริษัท ไลออน ทราเวล จำกัด เท่านั้น \*\***



**\*\* ชำระค่าทัวร์ในนามบริษัท ไลออน ทราเวล จำกัด เท่านั้น \*\***

[SEP 2024] BT-URC04\_3U 10D9N NO SHOP



กลางวัน ๑๑ บริการอาหารกลางวัน ณ ภัตตาคาร

จากนั้น ออกเดินทางสู่ **เมืองโปโล่** (ใช้เวลาเดินทางประมาณ 3 ชั่วโมง 40 นาที)

เย็น ๑๑ บริการอาหารเย็น ณ ภัตตาคาร

จากนั้น พักที่ **CHAL XI LI HOTEL** หรือระดับเทียบเท่า ★★★★★

วันที่เก้า ทะเลสาบไซหลี่มู่ • THE GUOZIGOU BRIGED • เมืองอีหนิง • สนามบินอีหนิง • สนามบินเฉิงตู  
เทียนฟู่ • เมืองเฉิงตู

๑๑ (เช้า/กลางวัน/-)

เช้า ๑๑ บริการอาหารเช้า ณ ห้องอาหารโรงแรม

จากนั้น นำท่านชมความงดงามของ **ทะเลสาบไซหลี่มู่** หรือที่รู้จักกันในนาม “ทะเลสาบเซย์ราม” สถานที่  
ท่องเที่ยวระดับ 5A ของประเทศจีน ตั้งอยู่บนเทือกเขาเทียนชานและเส้นทางสายไหมโบราณ  
โดยอยู่สูงกว่าระดับน้ำทะเล 2,073 เมตร สามารถมองลึกลงไป 12 เมตร นับเป็นทะเลสาบบนที่

**\*\* ชำระค่าทัวร์ในนามบริษัท ไลออน ทราเวล จำกัด เท่านั้น \*\***



**\*\* ชำระค่าทัวร์ในนามบริษัท ไลออน ทราเวล จำกัด เท่านั้น \*\***

[SEP 2024] BT-URC04\_3U 10D9N NO SHOP

ราบสูงที่สูงกว่าระดับน้ำทะเลมากที่สุด และมีเนื้อที่ใหญ่ที่สุดของเขตซินเจียง เปรียบเสมือนหนึ่งอัญมณีที่ประดับบนเส้นทางสายไหม น้ำในทะเลสาบแห่งนี้เป็นน้ำเย็นจัดตลอดทั้งปี มีภูเขาหิมะโอบล้อม และมีทุ่งหญ้าสีเขียวรายล้อมอยู่โดยรอบทะเลสาบ ซึ่งในช่วงเดือน พ.ค. - ก.ค. ของทุกปีจะมีดอกไม้ป่าบานเต็มทุ่งหญ้า



กลางวัน    ● บริการอาหารกลางวัน ณ ภัตตาคาร



**\*\* ชำระค่าทัวร์ในนามบริษัท ไลออน ทราเวล จำกัด เท่านั้น \*\***



**\*\* ชำระค่าทัวร์ในนามบริษัท ไลออน ทราเวล จำกัด เท่านั้น \*\***

[SEP 2024] BT-URC04\_3U 10D9N NO SHOP

จากนั้น ออกเดินทางสู่ **เมืองอี่หนิง** (ใช้เวลาเดินทางประมาณ 3 ชั่วโมง 50 นาที) ระหว่างทางข้ามสะพาน **THE GUOZIGOU BRIDGE** เป็นส่วนหนึ่งของทางด่วน G30 และเป็นส่วนหนึ่งของทางข้ามเกลียวข้ามทางด่วนที่อยู่ด้านล่าง 180 เมตร สะพานและเกลียวที่เกี่ยวข้องช่วยให้มีการไล่ระดับสีที่นำทาง

ได้เวลาสมควรนำท่านเดินทางสู่สนามบิน (เที่ยวบินภายในประเทศ)

18.10 น. ออกเดินทางสู่ **เมืองเฉิงตู ประเทศจีน** โดยเที่ยวบิน **3U6592 (บริการอาหารบนเครื่อง)**

22.20 น. เดินทางถึง **สนามบินเฉิงตูเทียนฟู่** และนำท่านเดินเข้าสู่ที่พัก

จากนั้น พักที่ **JOYHUB CHEER HOTEL** หรือระดับเทียบเท่า ★★★★★

วันที่ลี้ป สนามบินเฉิงตูเทียนฟู่ • สนามบินสุวรรณภูมิ • กรุงเทพฯ

๑๐ (เช้า/-/-)

เช้า ๑๐ บริการอาหารเช้า ณ ห้องอาหารโรงแรม

จากนั้น **อิสระพักผ่อนตามอัธยาศัย** เพื่อรอเวลานัดหมายออกเดินทางไปยังสนามบิน

ได้เวลาสมควรนำท่านเดินทางสู่สนามบิน

14.40 น. ออกเดินทางสู่ **สนามบินสุวรรณภูมิ** โดยเที่ยวบินที่ **3U3935 (บริการอาหารบนเครื่อง)**

16.40 น. เดินทางถึง **กรุงเทพฯ** โดยสวัสดิภาพ พร้อมความประทับใจมิรู้ลืม

**ค่าทิปคนขับรถ และมัคคุเทศก์ท้องถิ่น**  
**ท่านละ 1,500 บาท/ทริป/ลูกทัวร์ 1 ท่าน**

\*\* טיפหว่าหน้าทัวร์ตามความพึงใจในบริการของท่าน \*\*

ราคา INFANT (อายุไม่ถึง 2 ปี บริบูรณ์ ณ  
วันเดินทางกลับ) ท่านละ 10,000 บาท  
อัตรานี้รวมรายการทัวร์ และตั๋วเครื่องบินแล้ว

**\*\* ชำระค่าทัวร์ในนามบริษัท ไลออน ทราเวล จำกัด เท่านั้น \*\***





**บริษัท ไลออน ทราเวล จำกัด**  
 เลขประจำตัวผู้เสียภาษี : 0105558185740  
 ใบอนุญาต เลขที่ 11/08146

☎ 02-915-9959 ,088-2524-6699

LINE ID : @liontravels



f Lion Travels

✉ liontravel99@gmail.com

🌐 www.liontravels.net

เวลาทำการ : จันทร์ - เสาร์ 09.00 - 18.00 น.

**\*\* ชำระค่าทัวร์ในนามบริษัท ไลออน ทราเวล จำกัด เท่านั้น \*\***

[SEP 2024] BT-URC04\_3U 10D9N NO SHOP

## อัตราค่าบริการและเงื่อนไขรายการท่องเที่ยว

**เจิงตู อู่หนิง คานาสือ ปู่เอ๋อร์จิน เคอลามาอี 10 วัน 9 คืน (3U)**

| วันเดินทาง           | ราคาผู้ใหญ่<br>พัก 2-3 ท่าน | ราคาทัวร์<br>ไม่รวมตัวเครื่องบิน | พักเดี่ยว<br>(ชำระเพิ่ม) |
|----------------------|-----------------------------|----------------------------------|--------------------------|
| 06 - 15 กันยายน 2567 | 69,999                      | 59,999                           | 15,000                   |

### โปรดอ่านอย่างละเอียด:

- เนื่องจากห้องพักของโรงแรมในประเทศจีนนั้น มีห้องพักประเภท DOUBLE ROOM (DBL) คอนข้างจำกัด หากลูกค้ามีความประสงค์จะพักห้องประเภทนี้ กรุณาแจ้งเจ้าหน้าที่ล่วงหน้าก่อนทำการจองเท่านั้น
- บริษัทฯ จะยึดประเภทห้องพักตามใบจองจากบริษัทเอเจนซีที่ท่านทำการจองทัวร์มาเท่านั้น หากมีการปรับเปลี่ยนห้องพักในระยะเวลาใกล้วันเดินทาง บริษัทฯ ขอสงวนสิทธิ์เปลี่ยนแปลงประเภทห้องพัก หรือเรียกเก็บค่าใช้จ่ายเพิ่มเติม
- โรงแรมที่ระบุในรายการทัวร์เป็นเพียงโรงแรมที่น่าเสนอเบื้องต้นเท่านั้น ซึ่งอาจจะมีการเปลี่ยนแปลง แต่โรงแรมที่เข้าพักจะเป็นระดับเดียวกันเท่านั้น ตามมาตรฐานโรงแรมประเทศจีน
- โปรแกรมที่มีการเดินทางด้วยรถไฟความเร็วสูง กรณีเปลี่ยนแปลงคนเดินทางจะต้องทำการออกตั๋วรถไฟความเร็วสูงใหม่เท่านั้น ไม่สามารถเปลี่ยนแปลงชื่อผู้เดินทางได้ทุกกรณี
- โปรแกรมทัวร์ไม่รวมค่าวีซ่า ทางบริษัทฯ ขอสงวนสิทธิ์ไม่หักคืนค่าวีซ่าทุกกรณี เนื่องจากทางรัฐบาลไทย-จีนประกาศยกเลิกวีซ่า (ตั้งแต่ 1 มี.ค. 67 เป็นต้นไป) หากมีการเปลี่ยนแปลงจะยึดตามเงื่อนไขท้ายรายการระบุ**
- ข้อความสำคัญ!** พาสปอร์ตต้องมีอายุการใช้งาน **ไม่ต่ำกว่า 6 เดือน** นับจากวันที่เดินทางกลับเข้าประเทศไทย และมีหน้าว่างสำหรับลงตราประทับวีซ่า และประทับตราเข้า-ออกประเทศ **อย่างน้อย 2 หน้าเต็ม**

**\*\* ชำระค่าทัวร์ในนามบริษัท ไลออน ทราเวล จำกัด เท่านั้น \*\***



ผ่านการรับรองจาก Registered



**บริษัท ไลออน ทราเวล จำกัด**

เลขประจำตัวผู้เสียภาษี : 0105558185740 | ใบอนุญาต เลขที่ 11/08146

20/311 ซอยสยามคลองสอง 27 เขตคลองสามวา แขวงสามวาตะวันตก กทม.10510





**\*\* ชำระค่าทัวร์ในนามบริษัท ไลออน ทราเวล จำกัด เท่านั้น \*\***

## เงื่อนไขการสำรองที่นั่งและการยกเลิกทัวร์

### การจองทัวร์

- กรุณาจองทัวร์ล่วงหน้า ก่อนการเดินทาง พร้อมชำระมัดจำ **15,000** บาท ส่วนที่เหลือชำระทันทีก่อนการเดินทางไม่น้อยกว่า 21 วัน มิฉะนั้นถือว่าท่านยกเลิกการเดินทางโดยอัตโนมัติ (ช่วงเทศกาลกรุณาชำระก่อนเดินทาง 30 วัน)

### กรณียกเลิก : จอยกรุป

- ยกเลิกก่อนการเดินทาง 45 วันขึ้นไป บริษัทฯ จะคืนเงินมัดจำให้ทั้งหมด โดยหักค่าใช้จ่ายที่เกิดขึ้นจริง ยกเว้นในกรณีวันหยุดเทศกาล, วันหยุดนักขัตฤกษ์ ยกเลิกก่อนการเดินทาง 60 วัน จะคืนเงินมัดจำให้ทั้งหมด โดยหักค่าใช้จ่ายที่เกิดขึ้นจริง (ค่าใช้จ่ายที่เกิดขึ้นจริง อาทิเช่น ค่าตั๋วเครื่องบิน ค่าโรงแรม ฯลฯ)
- ยกเลิกการเดินทาง 45 วัน ก่อนการเดินทาง หักค่าทัวร์ 50% จากราคาขาย และหักค่าใช้จ่ายที่เกิดขึ้นจริงทั้งหมดไม่ว่ากรณีใดๆ ทั้งสิ้น (ค่าใช้จ่ายที่เกิดขึ้นจริง อาทิเช่น ค่าตั๋วเครื่องบิน ค่าโรงแรม ฯลฯ)
- ยกเลิกการเดินทาง 30 วัน ก่อนการเดินทาง บริษัทฯ ขอสงวนสิทธิ์เก็บเงินค่าทัวร์ทั้งหมดไม่ว่ากรณีใด ๆ ทั้งสิ้น

### กรณียกเลิก : ตัดกรุป

- ยกเลิกหรือเลื่อนการเดินทางต้องทำก่อนการเดินทาง 60 วัน บริษัทฯจะคืนเงินมัดจำให้ทั้งหมด ยกเว้นในกรณีวันหยุดเทศกาล, วันหยุดนักขัตฤกษ์ ทางบริษัทฯขอสงวนสิทธิ์ยึดเงินมัดจำโดยไม่มีเงื่อนไขใดๆทั้งสิ้น
- ยกเลิกการเดินทางภายใน 60 วัน ทางบริษัทฯขอสงวนสิทธิ์ยึดเงินมัดจำโดยไม่มีเงื่อนไขใดๆทั้งสิ้น
- ยกเลิกการเดินทางหลังชำระเต็มจำนวน ทางบริษัทฯขอสงวนสิทธิ์เก็บเงินค่าทัวร์ทั้งหมดโดยไม่มีเงื่อนไขใดๆทั้งสิ้น

### กรณีเจ็บป่วย

- กรณีเจ็บป่วย จนไม่สามารถเดินทางได้ ซึ่งจะต้องมีใบรับรองแพทย์จากโรงพยาบาลรับรอง บริษัทฯจะทำการเลื่อนการเดินทางของท่านไปยังคณะต่อไป แต่ทั้งนี้ท่านจะต้องเสียค่าใช้จ่ายที่ไม่สามารถยกเลิกหรือเลื่อนการเดินทางได้ตามความเป็นจริง
- ในกรณีเจ็บป่วยกะทันหันก่อนล่วงหน้าเพียง 7 วันทำการ ทางบริษัทฯ ขอสงวนสิทธิ์ในการคืนเงินทุกกรณี



กรณีจองทัวร์วันหยุดเทศกาล, วันหยุดนักขัตฤกษ์, วันหยุดยาวต่อเนื่อง และได้มีการแจ้งยกเลิกทัวร์ ทางบริษัทฯขอสงวนสิทธิ์เก็บค่าทัวร์ทั้งหมด โดยไม่มีเงื่อนไขใดๆ ทั้งสิ้น

**\*\* ชำระค่าทัวร์ในนามบริษัท ไลออน ทราเวล จำกัด เท่านั้น \*\***



**\*\* ชำระค่าทัวร์ในนามบริษัท ไลออน ทราเวล จำกัด เท่านั้น \*\***

**อัตราค่าบริการรวม**

- ✖️ ตัวเครื่องบินไป - กลับพร้อมคนละ (ไม่สามารถสะสมไมล์ได้)
- ✈️ ภาษีน้ำมันและภาษีตัวทุกชนิด (สงวนสิทธิ์เก็บเพิ่มหากสายการบินปรับขึ้นก่อนวันเดินทาง)
- 🏠 ค่าระวางน้ำหนักกระเป๋า ตามที่สายการบินกำหนด
- 🏨 ที่พักรวมตามรายการ พักห้องละ 2-3 ท่าน (กรณีที่พักไม่มีห้องพักร่วมสำหรับ 3 ท่าน ลูกค้ำจะต้องเพิ่มเงินเป็นห้องพักร่วมเดี่ยว)
- 🍽️ มื้ออาหารตามรายการระบุ (สงวนสิทธิ์ในการสลับมื้อหรือเปลี่ยนแปลงเมนูอาหารตามสถานการณ์)
- 🍷 ค่าน้ำดื่มบนรถวันละ 1 ขวด/ท่าน
- 📍 ค่าเข้าชมสถานที่ท่องเที่ยวตามรายการระบุ
- 🚌 ค่ารถโค้ช รับ-ส่ง สถานที่ท่องเที่ยวตามรายการระบุ
- 📄 ประกันอุบัติเหตุวงเงิน 1,000,000 บาท (เป็นไปตามเงื่อนไขตามกรมธรรม์)

\*เงื่อนไขประกอบการเดินทาง ค่าประกันอุบัติเหตุและค่ารักษาพยาบาล คู่คุ้มครองเฉพาะกรณีที่ได้รับอุบัติเหตุของผู้เดินทาง ระหว่างการเดินทาง ไม่คุ้มครองถึงการสูญเสียทรัพย์สินส่วนตัวและไม่คุ้มครองโรคประจำตัวและปัญหาสุขภาพอื่นๆ

**อัตราค่าบริการไม่รวม**

- ❌ ภาษีมูลค่าเพิ่ม 7% และภาษีหัก ณ ที่จ่าย 3%
- ❌ ค่าทำหนังสือเดินทางไทย และค่าธรรมเนียมสำหรับผู้ถือพาสปอร์ตต่างชาติ
- ❌ ค่าน้ำหนักกระเป๋าเดินทางในกรณีที่เกิดเกินกว่าสายการบินกำหนด
- ❌ ค่าใช้จ่ายส่วนตัว อาทิ อาหารและเครื่องดื่มที่สั่งเพิ่มพิเศษ, โทรศัพท์-โทรสาร, อินเทอร์เน็ต, มินิบาร์, ซักรีดที่ไม่ได้ระบุไว้ในรายการ
- ❌ ค่าใช้จ่ายอันเกิดจากความล่าช้าของสายการบิน, อุบัติภัยทางธรรมชาติ, การประท้วง, การจลาจล, การนัดหยุดงาน, การถูกปฏิเสธไม่ให้ออกและเข้าเมืองจากเจ้าหน้าที่ตรวจคนเข้าเมืองและเจ้าหน้าที่กรมแรงงานทั้งที่เมืองไทยและต่างประเทศซึ่งอยู่นอกเหนือความควบคุมของบริษัทฯ
- ❌ ค่าทิปไกด์ท้องถิ่น, พนักงานขับรถ รวมทั้งทิป 1,500 บาท/ทริป/ลูกทัวร์ 1 ท่าน
- ❌ ค่าใช้จ่ายที่เกี่ยวข้องกับโรค COVID-19 ทุกกรณี
- ❌ ค่าวีซ่าท่องเที่ยวเข้าประเทศจีน กรณีทางรัฐบาลจีนประกาศยกเลิกฟรีวีซ่า หรือเดินทางเข้าประเทศจีนเกิน 180 วัน/ปี ทั้งนี้ขึ้นอยู่กับประกาศของทางรัฐบาลจีนเป็นหลัก
- ❌ ค่าดำเนินการวีซ่าจีนสำหรับชาวต่างชาติที่ไม่ได้รับการยกเว้นวีซ่า ผู้เดินทางต้องเป็นผู้ดำเนินการยื่นวีซ่าด้วยตนเอง และชำระค่าธรรมเนียมวีซ่าจีนสำหรับชาวต่างชาติหรือต่างด้าว

**\*\*ทิปหัวหน้าทัวร์ ไม่บังคับ ขึ้นอยู่กับความพึงพอใจของท่าน\*\***



กรณีที่ต้องออกตัวภายใน เช่น (ตัวเครื่องบิน, ตัวรถทัวร์, ตัวรถไฟ) กรุณาสอบถามที่เจ้าหน้าที่ทุกครั้ง ก่อนทำการออกตัว เนื่องจากสายการบินอาจมีการปรับเปลี่ยนไฟล์บิน หรือเวลาบินโดยไม่ได้แจ้งให้ทราบล่วงหน้า ทางบริษัทฯ จะไม่รับผิดชอบใด ๆ ในกรณี ถ้าท่านออกตัวภายในโดยไม่แจ้งให้ทราบและหากไฟล์บิน มีการปรับเปลี่ยนเวลาบินเพราะถือว่าท่านยอมรับในเงื่อนไขดังกล่าว

**\*\* ชำระค่าทัวร์ในนามบริษัท ไลออน ทราเวล จำกัด เท่านั้น \*\***



**\*\* ชำระค่าทัวร์ในนามบริษัท ไลออน ทราเวล จำกัด เท่านั้น \*\***

## เงื่อนไขอื่น ๆ

- บริษัทฯ ขอสงวนสิทธิ์ในการเก็บค่าใช้จ่ายทั้งหมด กรณีที่ขอยกเลิกการเดินทางและมีผลทำให้คณะเดินทางไม่ครบตามจำนวนที่บริษัทฯ กำหนดไว้ (15 ท่านขึ้นไป) เนื่องจากเกิดความเสียหายต่อทางบริษัทฯ และผู้เดินทางอื่นที่เดินทางในคณะเดียวกัน บริษัทฯต้องนำไปชำระค่าเสียหายต่าง ๆ ที่เกิดจากการยกเลิกของท่าน
- กรณีที่ท่านต้องออกตัวภายใน เช่น (ตัวเครื่องบิน, ตัวรถทัวร์, ตัวรถไฟ) กรุณาสอบถามที่เจ้าหน้าที่ทุกครั้งก่อนทำการออกตัว เนื่องจากสายการบินอาจมีการปรับเปลี่ยนพลับบิ้น หรือเวลาบิน โดยไม่ได้แจ้งให้ทราบล่วงหน้า ทางบริษัทฯ จะไม่รับผิดชอบใดๆ ในกรณี ถ้าท่านออกตัวภายในโดยไม่แจ้งให้ทราบและหากพลับบิ้นมีการปรับเปลี่ยนเวลาบินเพราะถือว่าท่านยอมรับในเงื่อนไขดังกล่าว
- กรณีผู้เดินทางที่ต้องการความช่วยเหลือเป็นพิเศษ เช่น การขอใช้วีซ่าที่สนามบิน กรุณาแจ้งบริษัทฯ อย่างน้อย 7 วัน ก่อนการเดินทาง หรือเริ่มตั้งแต่ท่านจองทัวร์ มิฉะนั้นทางบริษัทฯ ไม่สามารถจัดการได้ล่วงหน้า ทางบริษัทฯ ขอสงวนสิทธิ์ในการเรียกเก็บค่าใช้จ่ายตามจริงที่เกิดขึ้นกับผู้เดินทาง (ถ้ามี)
- กรณีท่านเป็นอิสลาม ไม่สามารถทานอาหารบางประเภทได้ โปรดระบุให้ชัดเจนก่อนทำการจอง กรณีแจ้งล่วงหน้าก่อนเดินทาง กะทันหัน อาจมีค่าใช้จ่ายเพิ่มเติม
- กรณีใช้หนังสือเดินทางราชการ (เล่มน้ำเงิน) เดินทางเพื่อการท่องเที่ยวเกี่ยวกับคณะทัวร์ หากท่านถูกปฏิเสธในการเข้า - ออกประเทศใดๆ ก็ตาม ทางบริษัทฯ ขอสงวนสิทธิ์ไม่คืนค่าทัวร์และรับผิดชอบใดๆ ทั้งสิ้น
- เมื่อท่านได้ชำระเงินมัดจำหรือทั้งหมด ทางบริษัทฯ จะถือว่าท่านรับทราบและยอมรับในเงื่อนไขต่างๆ ของบริษัทฯ ที่ได้รับไว้ในรายการทัวร์ทั้งหมด

## โรงแรมที่พัก

 เนื่องจากห้องพักของโรงแรมในประเทศจีนนั้น มีห้องพักประเภท DOUBLE BED (DBL) ค่อนข้างจำกัด หากลูกค้ามีความประสงค์จะพักห้องประเภทนี้ ควรแจ้งเจ้าหน้าที่ล่วงหน้าก่อนทำการจอง บริษัทฯ จะยึดประเภทห้องพักตามใบจองจากบริษัทเอเจนซีที่ท่านทำการจองทัวร์มาเท่านั้น หากมีการปรับเปลี่ยนห้องพักในระยะเวลาใกล้วันเดินทาง บริษัทฯ ขอสงวนสิทธิ์เปลี่ยนแปลงประเภทห้องพักโรงแรมที่ระบุในรายการทัวร์ เป็นเพียงโรงแรมที่นำเสนอเบื้องต้นเท่านั้น ซึ่งอาจจะมีการเปลี่ยนแปลง แต่โรงแรมที่เข้าพักจะเป็นโรงแรมระดับเดียวกันเท่านั้น (มาตรฐานประเทศจีน)

## อาหาร

 อาหารท้องถิ่นของประเทศจีน ชาวจีนนิยมรับประทานทั้งผัก และเนื้อสัตว์เป็นอาหารหลักๆ กัน ส่วนอาหารประเภทข้าวแป้งก็จะออกมาในรูปของซาลาเปา หรือหมั่นโถว (ซาลาเปาไม่มีไส้)

**\*\* หากมีปัญหาเรื่องอาหาร อาทิ มุสลิมไม่ทานเนื้อหมู หรือไม่ทานเนื้อสัตว์ต่างๆ (โปรดระบุ) ทานอาหารเจ ทานอาหารมังสวิรัต หรือแพ้อาหารต่างๆ โปรดแจ้งอย่างละเอียด \*\***

**\*\* ชำระค่าทัวร์ในนามบริษัท ไลออน ทราเวล จำกัด เท่านั้น \*\***



**\*\* ชำระค่าทัวร์ในนามบริษัท ไลออน ทราเวล จำกัด เท่านั้น \*\***

**รายละเอียดเพิ่มเติม**



- บริษัทฯ มีสิทธิ์ในการเปลี่ยนแปลงโปรแกรมทัวร์ในกรณีที่เกิดเหตุสุดวิสัยจนไม่อาจแก้ไขได้
- เที่ยวบิน, ราคาและรายการท่องเที่ยว สามารถเปลี่ยนแปลงได้ตามความเหมาะสมโดยคำนึงถึงผลประโยชน์ของผู้เดินทางเป็นสำคัญ
- หนังสือเดินทางต้องมีอายุการใช้งานเหลือไม่น้อยกว่า 6 เดือน และบริษัทฯ รับผิดชอบเฉพาะผู้มีจุดประสงค์เดินทางเพื่อท่องเที่ยวเท่านั้น (หนังสือเดินทางต้องมีอายุเหลือใช้งานไม่น้อยกว่า 6 เดือน บริษัทฯ ไม่รับผิดชอบหากอายุเหลือไม่ถึงและไม่สามารถเดินทางได้)
- ทางบริษัทฯ จะไม่รับผิดชอบใดๆทั้งสิ้น หากเกิดความล่าช้าของสายการบิน,สายการบินยกเลิกบิน , การประท้วง, การนัดหยุดงาน, การก่อกวนจลาจลหรือกรณีท่านถูกปฏิเสธการเข้าหรือออกเมืองจากเจ้าหน้าที่ตรวจคนเข้าเมือง หรือ เจ้าหน้าที่กรมแรงงานทั้งจากไทยและต่างประเทศซึ่งอยู่นอกเหนือความรับผิดชอบของบริษัทฯหรือเหตุภัยพิบัติทางธรรมชาติ (ซึ่งลูกค้าจะต้องยอมรับในเงื่อนไขนี้ในกรณีที่เกิดเหตุสุดวิสัย ซึ่งอาจจะปรับเปลี่ยนโปรแกรมตามความเหมาะสม)
- ทางบริษัทฯ จะไม่รับผิดชอบใดๆทั้งสิ้น หากผู้เดินทางประสบเหตุสภาวะฉุกเฉินจากโรคประจำตัว ซึ่งไม่ได้เกิดจากอุบัติเหตุ ในรายการท่องเที่ยว (ซึ่งลูกค้าจะต้องยอมรับในเงื่อนไขนี้ในกรณีที่เกิดเหตุสุดวิสัย ซึ่งอยู่นอกเหนือความรับผิดชอบของบริษัทฯทัวร์)
- ทางบริษัทฯ จะไม่รับผิดชอบใดๆทั้งสิ้น หากท่านใช้บริการของทางบริษัทฯ ไม่ครบ อาทิ ไม่เที่ยวบางรายการ, ไม่ทานอาหารบางมื้อ, เพราะค่าใช้จ่ายทุกอย่างทางบริษัทฯ ได้ชำระค่าใช้จ่ายให้ตัวแทนต่างประเทศแบบเหมาจ่ายขาด ก่อนเดินทางเรียบร้อยแล้ว เป็นการชำระเหมาขาด
- ทางบริษัทฯ จะไม่รับผิดชอบใดๆทั้งสิ้น หากเกิดสิ่งของสูญหายจากการโจรกรรมและหรือเกิดอุบัติเหตุที่เกิดจากความประมาทของนักท่องเที่ยวเองหรือในกรณีที่กระเป๋าเกิดสูญหายหรือชำรุดจากสายการบิน
- กรณีที่การตรวจคนเข้าเมืองทั้งที่กรุงเทพฯและในต่างประเทศปฏิเสธมิให้เดินทางออกหรือเข้าประเทศที่ระบุไว้ในรายการเดินทาง บริษัทฯ ขอสงวนสิทธิ์ที่จะไม่คืนค่าบริการไม่ว่ากรณีใดๆทั้งสิ้น
- ตัวเครื่องบินเป็นตัวราคาพิเศษ กรณีที่ท่านไม่เดินทางพร้อมคณะไม่สามารถนำมาเลื่อนวันหรือคืนเงินและไม่สามารถเปลี่ยนชื่อได้ หากมีการปรับราคาบัตรโดยสารสูงขึ้น ตามอัตราค่าน้ำมันหรือค่าเงินแลกเปลี่ยน ทางบริษัทฯ ขอสงวนสิทธิ์ปรับราคาตัวดังกล่าว
- เมื่อท่านตกลงชำระเงินไม่ว่าทั้งหมดหรือบางส่วนผ่านตัวแทนของบริษัทฯหรือชำระโดยตรงกับทางบริษัทฯ ทางบริษัทฯ จะถือว่าท่านได้ยอมรับในเงื่อนไขข้อตกลงต่างๆที่ได้ระบุไว้ข้างต้นนี้แล้วทั้งหมด
- กรุ๊ปที่เดินทางช่วงวันหยุดหรือเทศกาลที่ต้องกรันตีมัดจำกับสายการบินหรือผ่านตัวแทนในประเทศหรือต่างประเทศ รวมถึงเที่ยวบินพิเศษ เช่น Charter Flight, Extra Flight จะไม่มีการคืนเงินมัดจำหรือค่าทัวร์ทั้งหมด
- ในกรณีของ PASSPORT นั้น จะต้องไม่มีการชำรุด เบิกน้้ำ การขีดเขียนรูปต่างๆหรือแม้กระทั่งตราปั้มลายการ์ตูน ที่ไม่ใช่การประทับตราอย่างเป็นทางการของตม. กรุณาตรวจสอบ PASSPORT ของท่านก่อนการเดินทางทุกครั้ง หาก ตม.ปฏิเสธการเข้า-ออกเมืองของท่าน ทางบริษัทฯ จะไม่รับผิดชอบใดๆทั้งสิ้น
- กรณีมี "คดีความ" ที่ไม่อนุญาตให้ท่านเดินทางออกนอกประเทศได้ โปรดทำการตรวจสอบก่อนการจองทัวร์ว่าท่านสามารถเดินทางออกนอกประเทศได้หรือไม่ ถ้าไม่สามารถเดินทางได้ ซึ่งเป็นสิ่งที่อยู่เหนือการควบคุมของบริษัทฯ ทางบริษัทฯ จะไม่รับผิดชอบใดๆทั้งสิ้น
- กรณี "หญิงตั้งครรภ์" ท่านจะต้องมีใบรับรองแพทย์ ระบุชัดเจนว่าสามารถเดินทางออกนอกประเทศได้ รวมถึงรายละเอียดอายุครรภ์ที่ชัดเจน สิ่งนี้อยู่เหนือการควบคุมของบริษัทฯ ทางบริษัทฯ จะไม่รับผิดชอบใดๆทั้งสิ้น
- ภาพที่ใช้เพื่อโฆษณาเท่านั้น



ก่อนตัดสินใจจองทัวร์ควรรอ่านเงื่อนไขการเดินทางและรายการทัวร์อย่างละเอียด  
ทุกหน้าอย่างถี่ถ้วนแล้วจึงมัดจำเพื่อประโยชน์ของท่านเอง

**\*\* ชำระค่าทัวร์ในนามบริษัท ไลออน ทราเวล จำกัด เท่านั้น \*\***