



**\*\* ชำระค่าทัวร์ในนามบริษัท ไลออน ทราเวล จำกัด เท่านั้น \*\***

# เชิงตุ จิวจ้ายโกว อุทยานปีเฝิงโกว 6วัน4คืน FD

อุทยานแห่งชาติจิวจ้ายโกว (รวมรถเหมาอุทยานจิวจ้ายโกว)

อุทยานปีเฝิงโกว (รวมรถอุทยานและรถแบดเตอร์)

พิเศษ!! สุกี้หมาล่า \*ทัวร์ไม่ลงร้าน\*

**BCTFU02-FD**

*Air Asia*

 **ทัวร์ไม่ลงร้านซื้อ**







## เสฉวน

พิเศษ... สุกี้หมาล่าเสฉวน

**อุทยานจิวจ้ายโกว อุทยานแห่งชาติปีเฝิงโกว**

6วัน4คืน \*\*เดินทาง ต.ค.-พ.ย.67

เริ่มต้น **25,900**

อุทยานแห่งชาติจิวจ้ายโกว (รถเหมาอุทยานจิวจ้ายโกว)  
 อุทยานหวงหลง (รวมกระเช้าขึ้น-ลง+รถแบด)  
 ทะเลสาบเตี้ยซี - เมืองโบราณซงพานหุบเขาแพนด้าตู่เจียงเยียน  
 ถนนโบราณจินหลี่ - ซุปบึงถนนคนเดินซุนซีลู่ - ตึก SKPดูไอ

🍴 อาหาร 12มื้อ

🧳 น้ำหนักกระเป๋า 20KG

🏠 ที่พักโรงแรม 4ดาว

**\*\* ชำระค่าทัวร์ในนามบริษัท ไลออน ทราเวล จำกัด เท่านั้น \*\***



**\*\* ชำระค่าทัวร์ในนามบริษัท ไลออน ทราเวล จำกัด เท่านั้น \*\***

	โปรแกรมเดินทาง	เข้า	เที่ยง	ค่ำ	โรงแรมที่พัก
1	กรุงเทพฯ(ตอนเมือง) (FD562 21.50-02.00+1) - นครเจิงตู-เดินทางสู่ที่พัก	-	-	-	Holiday Innexpress หรือเทียบเท่า 4ดาวจีน
2	เดินทางไปจิวจ้ายโกว -ทะเลสาบเตี้ยซี - เมืองโบราณซงพาน - จิวจ้ายโกว	🕒	🕒	🕒	Runda Hotel4* หรือเทียบเท่า 4ดาวจีน
3	อุทยานแห่งชาติจิวจ้ายโกว (รวมรถเหมาอุทยานจิวจ้ายโกว)	🕒	🕒	🕒	Yuri Hotel 4* หรือเทียบเท่า 4ดาวจีน
4	เมืองเมาเสี้ยน - อุทยานบ่ิงโกว (รวมรถอุทยาน + รถ แบดเตอร์รี่) - เมืองตูเจียงเยียน	🕒	🕒	🕒	Geling dongfang 4* หรือเทียบเท่า 4ดาวจีน
5	จัดรถหย่างเทียนวู - ศูนย์อนุรักษ์หมีแพนด้าตูเจียงเยียน เดินทางกลับเจิงตู - ถนนโบราณจินหลี่ - ซ้อปี้ง ถนนคนเดินซุนชี่ลู่ - SKP ตู้ไฟ	🕒	🕒	🕒	-
6	สนามบินเจิงตู -สนามบิน-กรุงเทพฯ(สนามบินตอนเมือง) (FD563 02.50-05.00)	-	-	-	-

กำหนดการเดินทาง		ผู้ใหญ่ พักห้องละ 2-3 ท่าน **ไม่มีราคาเด็ก**	พักเดี่ยวเพิ่ม
อาทิตย์-ศุกร์	13-18 ตุลาคม 2567	27,900.-	4,500.-
พฤหัสบดี-อังคาร	17-22 ตุลาคม 2567	27,900.-	4,500.-
เสาร์-พฤหัสบดี	19-24 ตุลาคม 2567	29,900.-	4,500.-
อาทิตย์-ศุกร์	20-25 ตุลาคม 2567	28,900.-	4,500.-
พุธ-จันทร์	23-28 ตุลาคม 2567	29,900.-	4,500.-
ศุกร์-พุธ	25-30 ตุลาคม 2567	28,900.-	4,500.-
จันทร์-เสาร์	28 ตุลาคม - 02 พฤศจิกายน 2567	26,900.-	4,500.-
อาทิตย์-ศุกร์	03-08 พฤศจิกายน 2567	25,900.-	4,500.-

**\*\*ราคาเฉพาะคนไทยเท่านั้น / พาสปอร์ตต่างชาติเก็บเพิ่ม 2,000 บาท / ท่าน\*\*\*\***

**คณะ 15 ท่านออกเดินทาง (มีหัวหน้าทัวร์)\*\* \*\*ไม่ลงร้านช้อปปิ้ง\*\***

**\*\* ชำระค่าทัวร์ในนามบริษัท ไลออน ทราเวล จำกัด เท่านั้น \*\***



**\*\* ชำระค่าทัวร์ในนามบริษัท ไลออน ทราเวล จำกัด เท่านั้น \*\***

**ไม่รวมค่าทิปไกด์ท้องถิ่น  
และพนักงานขับรถท้องถิ่น  
ท่านละ **1,500 บาท/ลูกค้ำท่าน****

- ค่าทิปหัวหน้าทัวร์ตามความพึงพอใจของท่าน

- ไม่มีราคาเด็กเนื่องจากเป็นทัวร์ราคาพิเศษ!!
- ไม่สามารถเลือกที่นั่งบนเครื่องบินได้เนื่องจากเป็นตั๋วกรุ๊ปทัวร์
- ฟรีพาสปอร์ตไทย ไม่มีค่าธรรมเนียมวีซ่า (เฉพาะพาสปอร์ตไทย) เดินทางไป-กลับพร้อมกรุ๊ป

**รายละเอียดโปรแกรมทัวร์ ::**

วันแรก ดอนเมือง (FD562 21.50-02.00+1) – เจิงตู เข้าที่พัก	
18.30 น.	พร้อมกันที่ ท่าอากาศยานดอนเมือง อาคารผู้โดยสารระหว่างประเทศ ชั้น 3 ประตู 1 โดยมีเจ้าหน้าที่คอยให้การต้อนรับและอำนวยความสะดวกตรวจสอบเช็คสัมภาระและเอกสารการเดินทางให้กับทุกท่าน เช็คอิน ณ เคาน์เตอร์สายการบิน Air asia(FD)
21.50 น.	ออกเดินทางสู่เจิงตู เที่ยวบินฟู โดยเที่ยวบินที่ <b>FD562</b>
02.00+1 น.	เดินทางถึงท่าอากาศยานนานาชาติเจิงตู เที่ยวบินฟู สาธารณรัฐประชาชนจีน สู่ชั้นตอนการตรวจคนเข้าเมืองและศุลกากร (เวลาท้องถิ่นประเทศจีนเร็วกว่าประเทศไทย 1 ชั่วโมง) กรุณาปรับเวลาของท่านเพื่อความสะดวกในการนัดหมาย นำท่านเดินทางสู่ นครเจิงตู เมืองหลวงของมณฑลเสฉวนเป็นศูนย์กลางทางด้านเศรษฐกิจ วัฒนธรรมและการปกครอง นำท่านเช็คอินเข้าที่พัก <b>พักที่ Holiday Innexpress 4* หรือเทียบเท่า 4ดาว*จีน</b>

วันที่สอง เจิงตู – ทะเลสาบเตี้ยซี - เมืองโบราณซงพาน – จิวจ้ายโกว	
เช้า	☉รับประทานอาหารเช้า ณ ห้องอาหารของโรงแรม หลังอาหารเช้าท่านเดินทางสู่อุทยานจิวจ้ายโกว ระยะทางประมาณ 450 กิโลเมตร ใช้เวลาเดินทางราวชั่วโมง ระหว่างทางท่านจะได้สัมผัสกับทิวทัศน์ที่สวยงามของธรรมชาติ ชุนเขา สายน้ำ
กลางวัน	☉บริการอาหารกลางวัน ณ ภัตตาคาร



**\*\* ชำระค่าทัวร์ในนามบริษัท ไลออน ทราเวล จำกัด เท่านั้น \*\***



**\*\* ชำระค่าทัวร์ในนามบริษัท ไลออน ทราเวล จำกัด เท่านั้น \*\***

น้ำท่าหนาวที่เขียวชม **ทะเลสาบเต๋อซี (DIEXI LAKE)** ตั้งอยู่เหนือระดับน้ำทะเลถึง 3,000 เมตร เป็นทะเลสาบสีเขียวเทอร์คอยซ์ แต่เมื่อเย็นไปตามแอ่งหุบเขา เป็นภูมิภาพอันยิ่งใหญ่ตระการตาผืนดำราบเรียบ ปราดจากรั้วคลื่น หรือแห่งดอกไม้ และสีของทะเลสาบเข้มสดใ้เงาสะท้อนจนดูราวเป็นกระเบื้องยาว ทะเลสาบเต๋อซี เป็นผลพวง จากการเกิดแผ่นดินไหวเมื่อปี พ.ศ. 2478 ซึ่งคราวนั้นได้กลืนสิ่งก่อสร้าง และทุกสรรพชีวิตให้หายไปนในพริบตา ความงามของธรรมชาติบางครั้งก็แฝงด้วยความโหดร้าย อิสระให้ท่านพักผ่อนอิริยาบถ หรือถ่ายรูปคู่กับจามรีสีชาวมัดกับฟ้าสีครามและน้ำสีเขียวมรกต

จากนั้นนำท่านชม **เมืองโบราณซงพาน (SONGPAN ACIENT TOWN)** เมืองชายแดนจีน-ทิเบตใน สมัยโบราณเป็นเมืองที่ใช้แลกเปลี่ยนสินค้าชาวฮั่นและชาวทิเบตซึ่งชาวฮั่นนิยมนำใบชา ผ้าแพร เกลือและของใช้ประจำวันมาแลกเปลี่ยนม้าแกะ ขนแกะ และหนังสัตว์ของชาวทิเบต กำแพงเมืองซงพาน สร้างในสมัยราชวงศ์หมิงมีพลเมือง 1 แสนกว่าคน ปี ค.ศ. 1933 ทหารจีนแดงเดินทางไกลผ่านซงพานนายพลหลิวป้อเจิง สาบานผูกมิตรกับหัวหน้าชาวเผ่าทิเบต เชี่ยวอิสลาม และได้รับการสนับสนุนและได้ข้ามแดนไปทางภาคเหนือเพื่อต่อต้านชาวญี่ปุ่นที่รุกราน

เมื่อเสร็จจากการเที่ยวชมเมืองโบราณซงพาน นำท่านเดินทางต่อไปยังจิวจ้ายโกว

ค่ำ

🍷รับประทานอาหารค่ำ ณ ภัตตาคาร

พักที่ Runda Hotel4\*หรือเทียบเท่า 4ดาวมาตรฐานจีน

**วันที่สาม อุทยานแห่งชาติจิวจ้ายโกว (รวมรถเหมาส่วนตัวอุทยานจิวจ้ายโกว)**

เช้า 🍷รับประทานอาหารเช้า ณ ห้องอาหารของโรงแรม



นำท่านเดินทางสู่ **อุทยานแห่งชาติจิวจ้ายโกว (JIUZHAIYOU NATIONAL PARK)** (รวมรถเหมาส่วนตัวอุทยานจิวจ้ายโกว) ตั้งอยู่ด้านทิศเหนือของมณฑลเสฉวน ซึ่งเป็นส่วนหนึ่งในบริเวณตอนใต้ของเทือกเขาหิมังซาน ห่างออกไปจากตัวเมืองเฉิงตูราว 500 กิโลเมตร จิวจ้ายโกวมีชื่อเสียงด้านความงามแห่งสีสันที่แปลกเปลี่ยน

**\*\* ชำระค่าทัวร์ในนามบริษัท ไลออน ทราเวล จำกัด เท่านั้น \*\***





**\*\* ชำระค่าทัวร์ในนามบริษัท ไลออน ทราเวล จำกัด เท่านั้น \*\***

ไม่รู้จบ ทะเลสาบผุดขึ้นท่ามกลางหมอกไม้เขียวขจี น้ำใสเป็นประกายชุ่มฉ่ำ ยอดเขาหิมะตัดกับท้องฟ้าสีคราม เกิดเป็นภาพธรรมชาติอันงดงามที่แปรเปลี่ยนไปตามฤดูกาลผลิ ด้วยความสวยงามจึงทำให้อูทยานแห่งชาติจิวจ้ายโกว ได้ถูกขึ้นทะเบียนเป็นมรดกโลกทางธรรมชาติ ในปีค.ศ. 1992

**หมายเหตุ \*\* ใบไม้เปลี่ยนสีและหิมะภายในอุทยานขึ้นอยู่กับสภาพอากาศในแต่ละปี**

นำท่านชม **ทะเลสาบห้าสี (Five Flower Lake)** ทะเลสาบที่จัดเป็นไฮไลท์ของจิวจ้ายโกว ด้วยผืนน้ำในทะเลสาบที่ไล่เฉดสีฟ้า-เขียว และเปล่งประกายเหมือนสีรุ้ง สีของน้ำทะเลสาบที่เห็นนี้เกิดจากแคลเซียมคาร์บอเนตและพีชน้ำชนิดต่างๆ อีกทั้งน้ำยังใสจนเห็นพื้นทะเลสาบเลยทีเดียว ในช่วงใบไม้เปลี่ยนสีก็จะยิ่งสวยงามเป็นพิเศษ ด้วยสีสันจากธรรมชาติ จัดว่าสวยที่สุดในจิวจ้ายโกว

นำท่านชม **ทะเลสาบแรด (RHINO LAKE)** สูงจากระดับน้ำทะเล 2,301 เมตร น้ำลึกโดยเฉลี่ย 17 เมตร ยาวราว 2 กิโลเมตร เป็นทะเลสาบขนาดใหญ่ เสน่ห์อันน่าประทับใจของทะเลสาบนี้คือ หมู่มะเขมและสายหมอกที่สะท้อนทะเลสาบแรดจนแยกไม่ออกว่าส่วนไหนที่เป็นท้องฟ้า ความเปลี่ยนแปลงของทั้งเมฆและหมอกในทุกๆ ชั่วโมง ทำให้ความงดงามที่แตกต่างกันไปในแต่ละวันอย่างน่าประทับใจ นอกจากนี้ทะเลสาบแรดเป็นทะเลสาบเดียวที่อนุญาตให้นักท่องเที่ยวล่องเรือยอซต์ได้

จากนั้นนำท่านชม **น้ำตกธารไข่มุก (PEARL BEACH WATERFALL)** หรือ ซึ่งเป็นภาษาทิเบต แปลว่ายิ่งใหญ่ และอัครจริย น้ำตกธารไข่มุกสูงจากระดับน้ำทะเล 2,433 เมตร กว้างราว 160 เมตร มีพื้นที่ 9.5 หนึ่งตารางเมตร เป็นน้ำตกธารหินปูน มีรูปทรงเป็นรูปพัด เป็นน้ำตกที่ไหลผ่านถ้ำลำธารใหญ่ มีสายน้ำที่ทอดธารลดหลั่นยาวถึง 310 เมตร เป็นน้ำตกที่มีความงามราวกับเส้นไข่มุก และเคยเป็นจุดที่เคยถ่ายทำภาพยนตร์เรื่องไซอิ๋ว น้ำตกนี้ถือเป็นน้ำตกที่กว้างที่สุดในจิวจ้ายโกว นอกจากนี้ยังมีน้ำตก และทะเลสาบอื่นๆอีกมากมายภายในอุทยานจิวจ้ายโกว

กลางวัน

🍽️บริการอาหารกลางวัน ณ ภัตตาคาร **(ห้องอาหารภายในอุทยาน)**

**URGENT!**

เส้นทางนี้เดินทางสู่พื้นที่ราบสูงมากกว่า 2500 เมตรจากระดับน้ำทะเล มีออกซิเจนบางเบา และมีความกดอากาศต่ำ การหายใจลำบาก แนะนำควรซื้อออกซิเจนสำรองไว้ใช้ หรือพกยาแก้แพ้และยาแก้ปวด

**\*\*งดสระผมหรืออาบน้ำบนาน\***



**\*\* ชำระค่าทัวร์ในนามบริษัท ไลออน ทราเวล จำกัด เท่านั้น \*\***



**\*\* ชำระค่าทัวร์ในนามบริษัท ไลออน ทราเวล จำกัด เท่านั้น \*\***

น้ำท่าชม **ทะเลสาบหงยูง (PEACOCK LAKE)** มีความยาว 310 เมตร มีรูปร่างลักษณะคล้ายนกยูง มีน้ำสีฟ้าอมน้ำเงินในบริเวณน้ำลึก และสีเขียวมรกตในบริเวณน้ำตื้น และส่องประกายเป็นสีทองยามสะท้อนกับแสงแดดพราย ตัวทะเลสาบนั้นตั้งอยู่ภายในหุบเขาที่เต็มไปด้วยด้วยต้นไม้หนานาชนิด ยิ่งในยามฤดูใบไม้เปลี่ยนสีนั้น สีสนของทะเลสาบแห่งนี้จะเต็มไปด้วย สีแดง สีเหลืองของใบไม้ที่ร่วงหล่นในทะเลสาบ แต่หากเป็นช่วงพุดหนาวก็จะถูกปกคลุมไปด้วยหิมะให้บรรยากาศที่สวยงามไปในอีกรูปแบบหนึ่ง

น้ำท่าชม **ทะเลสาบแพนด้า (PANDA LAKE)** มีความลึกโดยเฉลี่ย 14 เมตร สูงจากระดับน้ำทะเล 2,587 เมตร ทะเลสาบแพนด้าจึงเป็นหนึ่งในสองทะเลสาบของจิวจ้ายโกวที่ผิวน้ำจับตัวเป็นน้ำแข็งในฤดูหนาว ระดับน้ำของทะเลสาบมีการเปลี่ยนแปลงเสมอ เนื่องจากได้นำมีทางไหลไปยังน้ำตกแพนด้า ที่อยู่ใกล้ ๆ กัน

**\*\* การท่องเที่ยวภายในอุทยานจิวจ้ายโกว ทั้งนี้ขึ้นอยู่กับการใช้เวลาในแต่ละสถานที่ การใช้เวลาของคณะทัวร์ และสภาพอากาศในวันนั้น ๆ และ ณ วันเดินทาง หากคณะไม่สามารถเดินทางไปยังอุทยานจิวจ้ายโกวได้ ไม่ว่าจะเนื่องจากสภาพอากาศ เนื่องจากสภาพอากาศหรือเหตุผลใด ๆ ก็ตาม ทางบริษัทฯ ขอสงวนไม่ต้องแจ้งให้ทราบล่วงหน้า "อุทยานแห่งชาติซงผิงโกว" และ/หรือสถานที่เที่ยวอื่นแทน**

จากนั้นนำท่านเดินทางสู่เมืองนำท่านเดินทางสู่เมืองเม่าเสี้ยน เป็นเมืองที่มีธรรมชาติสวยงาม ที่มีความสงบและสะอาดเรียบง่าย

ค่ำ **🍷**รับประทานอาหารค่ำ ณ ภัตตาคาร  
พักที่ RUNDU HOTEL หรือเทียบเท่า 4ดาว มาตรฐานจีน

**วันที่สี่ เมืองเม่าเสี้ยน-อุทยานบีเฟิงโกว(รวมรถอุทยาน + รถแบดเตอร์รี่) - เมืองตูเจียงเยียน**

เช้า **🍷**รับประทานอาหารเช้า ณ ห้องอาหารของโรงแรม

ท่านเดินทางสู่เม่าเสี้ยนเพื่อเดินทางไปยังอุทยานบีเฟิงโกว หุบเขาหิมะที่ซ่อนตัวอยู่ในฝั่งตะวันตกของเมืองเฉิงตู ประเทศจีน เป็นอุทยานที่การันตีด้วยความสวยระดับ AAAA

**นำชม อุทยานบีเฟิงโกว(รวมรถอุทยาน + รถแบดเตอร์รี่)** สถานที่เที่ยวใหม่ ดัชนีการกล่าวขานว่าให้เป็น "จิวจ้ายโกวน้อย" ซึ่งภายในอุทยานฯ มีธรรมชาติอันงดงามมากมายให้ชื่นชม นำท่านชมวิวกุเขาหิมะ ลำธาร ที่มีความสวยงามเที่ยวทั้งวัน นั่งรถชมวิวกวทัศน์ขึ้นไปตามเส้นทางอันคดเคี้ยวไปตามไหล่เขาที่สูงชัน เพื่อขึ้นไปสู่จุดชมวิวกวทัศน์ด้านบน ด้านในยังมีทะเลสาบอันกว้างใหญ่ที่มีน้ำใสสะอาด ซึ่งน้ำเหล่านี้ไหลมาจากภูเขาหิมะที่สูงใหญ่ด้านบน ภูเขาหิมะที่ตั้งตระหง่านอยู่หลายลูกและหิมะที่ปกคลุมอยู่บนภูเขา เป็นภาพความงดงามตระการตา

**URGENT!**  
เส้นทางเดินทางสู่พื้นที่ราบสูงมากกว่า 2500 เมตรจากระดับน้ำทะเล มีออกซิเจนบางเบา และมีความกดอากาศต่ำ การหายใจลำบาก และน้ำคอเคลือบผิวร่างกายแบบช้าๆ ใช้วิธีออกซิเจนขณะเดินทางที่ราบสูง  
\*\*เตรียมหรืออานบนบ้านบน\*\*



อุทยานบีเฟิงโกว (BIFENGGOU NATIONAL PARK)

**\*\* ชำระค่าทัวร์ในนามบริษัท ไลออน ทราเวล จำกัด เท่านั้น \*\***



**\*\* ชำระค่าทัวร์ในนามบริษัท ไลออน ทราเวล จำกัด เท่านั้น \*\***

เที่ยง

📍รับประทานอาหารกลางวัน ณ ภัตตาคาร

จากนั้นนำท่านสู่เมืองตูเจียงเยียน เมืองที่มีสถานที่ท่องเที่ยวระดับ 5A ของจีน ซึ่งตั้งอยู่บริเวณที่ราบลุ่มของแม่น้ำหมินเจียง (岷江) ในเมืองตูเจียงเยียน ของนครเฉิงตู มณฑลเสฉวน จัดเป็นระบบชลประทานที่เก่าแก่ที่สุดของโลก ซึ่งถูกสร้างขึ้นมานานกว่า 2,250 ปี เมืองตูเจียงเยียนดึงดูดนักท่องเที่ยวจำนวนมากขึ้นที่ต้องการชมความสวยงามในฤดูใบไม้ผลิ มีเวลาท่านสามารถเดินทางในเมืองตูเจียงเยียน เพื่อชมวิถีชีวิตของชาวเสฉวน นำท่านเดินทางสู่ สะพานหนานเจียว ชมแสงสีฟ้ายามค่ำคืนของเขื่อน เก็บภาพความสวยงาม

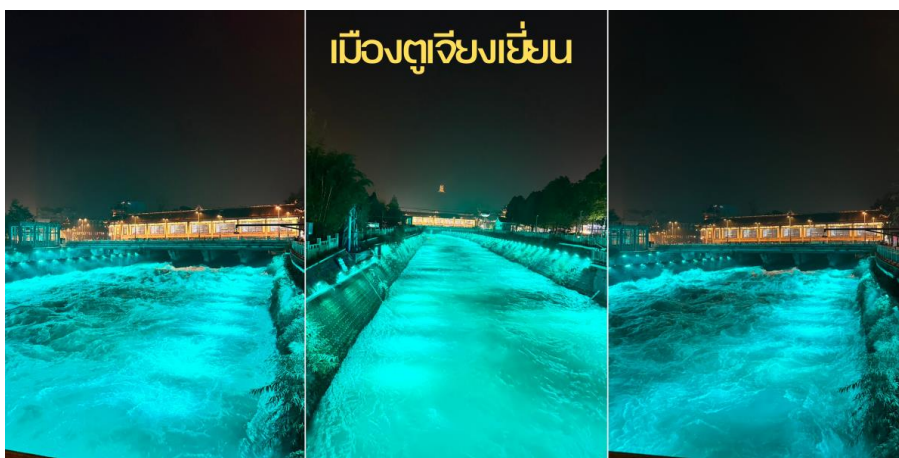

ค่ำ

📍รับประทานอาหารค่ำ ณ ภัตตาคาร

พักที่ Yuri Hotel 4\*Hotel หรือเทียบเท่า 4ดาว มาตรฐานจีน

**วันที่ทำ** จัตุรัสหย่างเทียนวู - รูปปั้นแพนด้าเชลฟี - ศูนย์อนุรักษ์แพนด้า - ถนนโบราณจินลี่ - ถนนคนเดินชุนชี่ลู่ - เดินทางกลับเฉิงตู

เช้า

📍รับประทานอาหารเช้า ณ ห้องอาหารของโรงแรม

นำท่านเดินทางสู่ **จัตุรัสหย่างเทียนวู** สัญลักษณ์ของเมืองเฉิงตูที่ตั้งอยู่ใจกลางเมือง จากนั้นเข้าชม **รูปปั้นแพนด้าเชลฟี** "แพนด้ายักษ์" หนักถึง 130 ตัน ในท่ากำลังนอนเชลฟีสุดน่ารัก กลางจัตุรัสหย่างเทียนวู มาสคอต "แพนด้ายักษ์" ตัวนี้มีขนาดกว้าง 11 เมตร ยาว 26.5 เมตร สูง 12 เมตร หนักถึง 130 ตัน และถูกตรึงด้วยลวดสแตนเลสเคลือบเงามากถึง 3 ล้านเส้น



เป็นผลงานการออกแบบของฟลอเรนทีน ฮอฟแมน ศิลปินชาวเนเธอร์แลนด์ จากนั้นนำท่านกลับสู่เฉิงตู จากนั้นนำท่านสู่ **หุบเขาแพนด้า** ศูนย์วิจัยการพัฒนาแพนด้าใหญ่ของเฉิงตูศูนย์วิจัยป่าแพะพันธุ์ของหมีแพนด้าหุบเขาหมีแพนด้าครอบคลุมพื้นที่ 2004 เอเคอร์ตั้งอยู่ในหามาเจียวโกวในเมืองตูเจียงเยียนอิสระชมความน่ารักของน้องหมีแพนด้าน่ารัก

**\*\* ชำระค่าทัวร์ในนามบริษัท ไลออน ทราเวล จำกัด เท่านั้น \*\***



**\*\* ชำระค่าทัวร์ในนามบริษัท ไลออน ทราเวล จำกัด เท่านั้น \*\***



เที่ยง

📍รับประทานอาหารกลางวัน ณ ภัตตาคาร

นำท่านเที่ยวชม **ถนนโบราณจินหลี (Jinli Ancient Street)** ย้อนเวลาสัมผัสเสน่ห์จีนโบราณใจกลางเมืองเฉิงตู เป็นถนนคนเดินอยู่ติดกับศาลเจ้าสามก๊ก หรือศาลเจ้าขงเบ้ง(จุดดีเหลียง) บุคคลสำคัญในยุคสามก๊ก ภายในบริเวณถนนโบราณจะมีร้านค้าที่ตกแต่งอยู่ในบ้านรูปแบบโบราณ มีจำหน่ายสินค้าพื้นเมือง ขนม ร้านอาหาร รวมทั้งของฝากให้ท่านได้ถ่ายรูปและเลือกซื้อ

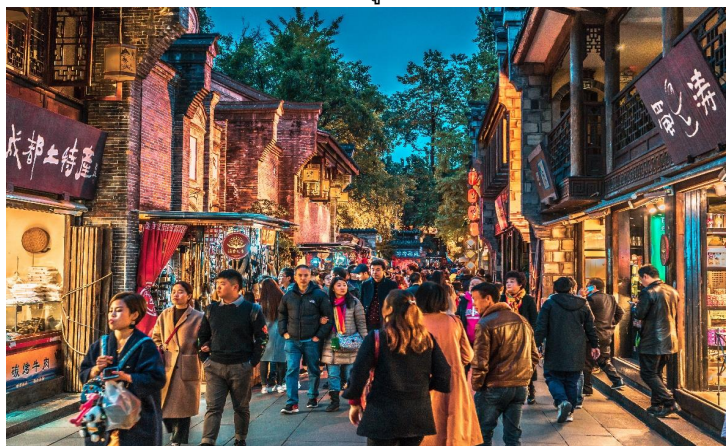

=

จากนั้นนำท่านไปช้อปปิ้งที่ ถนนคนเดินไท่กุ่หลี่ แต่เดิมที่ตรงนี้คือ **วัดต้าเจี๋ย** ที่พระเสวียนจาง (พระถังซำจั๋ง) เคยจำพรรษาก่อนเดินทางไปชมพูทวีป ปัจจุบันนี้ได้มีโครงการอนุรักษ์อาคารบางส่วนและปรับปรุงพื้นที่รอบๆ ขึ้นโดยมีวัดเป็นศูนย์กลาง ปัจจุบันไท่กุ่หลี่เป็นที่ตั้งของวัด ช้อปปิ้งคอมเพล็กซ์ ร้านอาหาร ห้างสรรพสินค้าได้ ดิน โรงภาพยนตร์ จัตุรัส และโรงแรมหรืออย่าง The Temple House ท่านจะได้สัมผัสวิถีชีวิตสไตล์จีนโมเดิร์น ที่ผสมผสานกันอย่างลงตัว ที่มีทั้งสินค้าที่หือดัง สินค้าของจีนและของที่ระลึกให้ท่านเลือกสรร

จากนั้นนำท่านชม จากนั้นท่านช้อปปิ้งที่ย่าน **ถนนคนเดินชุนซีลู่** ซึ่งเป็นย่านวัยรุ่น และขายสินค้าที่ทันสมัย ทั้งสินค้าแบรนด์เนมและซ้อปเสื้อผ้า รองเท้า กระเป๋า รวมถึงร้านขายของกินมากมาย เป็นถนนที่ปิดไม่ให้รถ

**\*\* ชำระค่าทัวร์ในนามบริษัท ไลออน ทราเวล จำกัด เท่านั้น \*\***





**\*\* ชำระค่าทัวร์ในนามบริษัท ไลออน ทราเวล จำกัด เท่านั้น \*\***

สามารถวิ่งผ่านได้ และมีจุดเช็คอินที่มีแพนด้ายักษ์ป็นตึก (IFS BUILDING) เป็นแพนด้าที่อ้วนน่ารักกำลังป่ายป็นตึ้น เป็นประติมากรรมแพนด้ายักษ์แขวนอยู่บนอาคาร IFS ในใจกลางเมืองเฉิงตู



คำ

📍รับประทานอาหารค่ำ ณ ภัตตาคาร **พิเศษ!! เมนูสุกี้เสฉวน(หม่าล่า)**

จากนั้นนำท่านไปห้างสรรพสินค้า SKP ศูนย์การค้าหรูหราใจกลางเมืองเฉิงตู บริเวณห้างยังมีการแสดงไฟสวนสาธารณะที่มีภูมิทัศน์สวยงามทันสมัยเป็นมิตรกับสิ่งแวดล้อมผสมผสาน แฟชั่น เทคโนโลยี เข้ากับเมืองได้ดี



เครดิตภาพ: <https://sybarite.com/cn/work/skp-chengdu-2/>

ได้เวลาอันสมควร จากนั้นนำเดินทางสู่สนามบินเฉิงตู เพื่อทำการเช็คอินและโหลดสัมภาระ

**\*\* ชำระค่าทัวร์ในนามบริษัท ไลออน ทราเวล จำกัด เท่านั้น \*\***



**\*\* ชำระค่าทัวร์ในนามบริษัท ไลออน ทราเวล จำกัด เท่านั้น \*\***

**วันที่ทก เจิงตู - สหามบินเจิงตู – กรุงเทพฯFD562 (02.50-05.00)**

02.50 น. ออกเดินทางกลับสู่ กรุงเทพฯ โดย สายการบิน Air asia(FD) เที่ยวบินที่ FD563  
00.50 น. เดินทางถึง ท่าอากาศยานดอนเมืองโดยสวัสดิภาพ



○ โปรแกรมและรายละเอียดของการเดินทางอาจมีการเปลี่ยนแปลงได้ ทั้งนี้ขึ้นอยู่กับภาวะอากาศ และเหตุสุดวิสัยต่างๆ ที่ไม่สามารถคาดการณ์ล่วงหน้าโดยทางบริษัทฯ จะคำนึงถึงผลประโยชน์และความปลอดภัยของผู้ร่วมเดินทางเป็นสิ่งสำคัญ



**แจ้งเพื่อทราบ เพื่อความปลอดภัยของผู้เดินทาง**

- เส้นทางนี้มีความเสี่ยงที่จะเกิดอาการAMS(หรือแพ้ที่ราบสูง) เหมาะสำหรับท่านที่มีสุขภาพแข็งแรง เนื่องจากบางสถานที่อยู่สูงกว่าระดับน้ำทะเลมากกว่า 3xxx เมตร มีออกซิเจนบางเบา และมีความกดอากาศต่ำ อาจจะทำให้ท่านหายใจลำบาก แนะนำควรเคลื่อนไหวร่างกายแบบช้าๆ ไม่เหมาะสำหรับท่านเป็นโรคหัวใจ, โรคหอบหืด และอาการแพ้พื้นที่ราบสูง ไม่ควรเดินทางหากมีความประสงค์เดินทางกรุณาปรึกษาแพทย์
- กรณีเกิดค่าใช้จ่ายอื่นต้องทำให้ท่านกลับก่อนโปรแกรมหรือไม่สามารถร่วมทริปตามที่กำหนดบริษัทฯ ขอสงวนสิทธิ์ที่จะไม่คืนเงินทั้งหมด

รายการทัวร์ รวมค่าประกันอุบัติเหตุระหว่างเดินทาง ตาม พรบ.ท่องเที่ยวท่านสามารถซื้อแผนประกันสุขภาพเพิ่มเติมได้ด้วยตนเอง

**กรุณาส่งเอกสารอย่างน้อย 10วันทำการก่อนเดินทาง**



**\*\*กรุณาเช็คพาสปอร์ตก่อนเดินทาง \*\***  
พาสปอร์ตมีอายุไม่น้อยกว่า 6 เดือนก่อนเดินทาง

**ข้อควรระวัง**

ท่านใดที่ต้องออกตัวภายในประเทศ (เครื่องบิน,รถทัวร์,รถไฟ) กรุณาแจ้งเจ้าหน้าที่บริษัททัวร์ให้ทราบและคอนเฟิร์มการเดินทางก่อนทุกครั้ง หากท่านทำการจองตัวเครื่องก่อนที่ท่านจะได้รับการคอนเฟิร์มเดินทางจากบริษัท ทางบริษัทจะไม่รับผิดชอบในทุกกรณี

**อัตราค่าบริการรวม**

- ✓ ค่าตัวเครื่องบินเดินทางไป-กลับ ชั้นประหยัด ตามเส้นทางและสายการบิน รวมถึงค่าภาษีสนามบินที่ระบุในรายการ(น้ำหนักโหลดท่านละไม่เกิน 20 กิโลกรัม / ถังขึ้นเครื่อง 7 กิโลกรัม)
- ✓ ค่าที่พักระดับ 4 ดาว (ห้องละ 2 - 3 ท่าน)
- ✓ ค่าพาหนะนำเที่ยวตลอดเส้นทาง

**\*\* ชำระค่าทัวร์ในนามบริษัท ไลออน ทราเวล จำกัด เท่านั้น \*\***





**\*\* ชำระค่าทัวร์ในนามบริษัท ไลออน ทราเวล จำกัด เท่านั้น \*\***

- ✓ ค่าอาหารตามที่รายการระบุ
- ✓ ค่าเข้าชมตามสถานที่ต่าง ๆ ตามที่ระบุในรายการ
- ✓ ค่าไกด์ท้องถิ่นและหัวหน้าทัวร์ไทย
- ✓ ค่าประกันอุบัติเหตุระหว่างการเดินทาง ท่านละ 1 ล้านบาท กรณีรักษาพยาบาล 5 แสนบาท(เงื่อนไขตามกรมธรรม์)

**อัตราค่าบริการไม่รวม**

- ค่านำหนักกระเป๋าเดินทางที่เกินจากสายการบินกำหนด
- ค่าธรรมเนียมน้ำมันและภาษีสนามบิน ในกรณีที่สายการบินมีการปรับขึ้นราคา
- ค่าใช้จ่ายส่วนตัว อาทิเช่น ค่าโทรศัพท์, ค่าซักรีด, ค่าอาหารและเครื่องดื่มนอกเหนือจากในรายการ
- ค่าภาษีมูลค่าเพิ่ม 7% และภาษีหัก ณ ที่จ่าย 3% (กรณีลูกค้าต้องการใบเสร็จรับเงินแบบเต็มรูปแบบ)
- ค่าTRIP หรือสินน้ำใจสำหรับมัดคฤตศกท้องถิ่น, คนขับรถ ท่านละ 1,500.- บาท/ทริป \*\* หัวหน้าทัวร์ขึ้นอยู่กับความพึงพอใจในการบริการ
- ค่าทิปพนักงานยกกระเป๋าที่โรงแรม (ใบละ 5 หยวน ต่อครั้ง), ค่าทิปต่าง ๆ หากท่านใช้บริการเหล่านั้น
- กรณียกเลิกฟรีวีซ่าสำหรับพาสปอร์ตไทย ต้องชำระค่าวีซ่าเพิ่ม
- พาสปอร์ตต่างชาติเพิ่มท่านละ 2,000.- บาท ไม่รวมค่าวีซ่าจีนสำหรับชาวต่างชาติ

**การชำระค่าทัวร์**

1. สำรองที่นั่งโดยมัดจำท่านละ 10,000 บาท ภายใน 3 วันหลังทำการจอง
2. ค่าทัวร์ส่วนที่เหลือชำระก่อนวันเดินทางอย่างน้อย 21 วันทำการ

**\*กรณียกเลิกการเดินทาง หลังมัดจำมัดตัวกับสายการบินแล้ว บริษัทฯ ขอสงวนสิทธิ์ในการคืนมัดจำ**

**เงื่อนไขการสำรองที่นั่ง**

- ❖ กรณียกเลิกการเดินทางน้อยกว่า 30 วันทำการและช่วงวันหยุดยาวหรือวันหยุดเทศกาลกรุณาแจ้งยกเลิกการเดินทางมากกว่า 45 วัน บริษัทฯ ขอสงวนสิทธิ์ในการคืนมัดจำ หรือ หักค่าใช้จ่ายที่เกิดขึ้นจริง
- ❖ กรณีท่านไม่ผ่านการอนุมัติวีซ่าของประเทศจีน หรือถูกปฏิเสธการเข้าประเทศจีนด้วยเหตุผลใดก็ตาม บริษัทฯ ขอสงวนสิทธิ์ในการคืนค่าทัวร์ หรือ หักค่าใช้จ่ายที่เกิดขึ้นจริง
- ❖ หากไม่ชำระมัดจำตามที่กำหนด ขออนุญาตตัดที่นั่งให้ลูกค้าท่านอื่นที่รออยู่
- ❖ หากชำระไม่ครบตามจำนวน บริษัทฯถือว่าท่านยกเลิกการเดินทางโดยอัตโนมัติโดยไม่มีเงื่อนไข
- ❖ เมื่อท่านชำระเงินไม่ว่าจะทั้งหมดหรือบางส่วน ทางบริษัทฯถือว่าท่านได้ยอมรับเงื่อนไขและข้อตกลงต่างๆที่ได้รับไว้ทั้งหมดนี้แล้ว
- ❖ หากชำระเงินในแต่ละส่วนแล้ว โปรดส่งสำเนาการโอนเงิน มาทางอีเมลล์ของเซลล์ที่ท่านติดต่อ
- ❖ ส่งรายชื่อสำรองที่นั่ง ผู้เดินทางต้องส่งสำเนาหนังสือเดินทาง (Passport) ส่งสำเนาหนังสือเดินทางตัวจริง \*\*\*\*\*หากไม่ส่งสำเนาหนังสือเดินทาง (Passport) มาให้ ทางบริษัทฯขอสงวนสิทธิ์ไม่รับผิดชอบค่าเสียหายอันเกิดจากความผิดพลาดจากการสกดชื่อ-นามสกุล และอื่นๆ เพื่อใช้ในการจองตั๋วเครื่องบินทั้งสิ้น \*\*\*\*\*

**หมายเหตุ**

- กรณีผู้ร่วมคณะยินดีที่จะเดินทางน้อยกว่า 15 ท่าน ทางบริษัทสงวนสิทธิ์ ไม่มีหัวหน้าทัวร์ (มีไกด์ท้องถิ่นตลอดการเดินทาง)
- กรณีเจ้าหน้าที่ตรวจคนเข้าเมืองของประเทศนั้น ๆ ปฏิเสธการเข้า-ออก ด้วยเหตุผลใดก็ตาม ถือเป็นเหตุผลซึ่งอยู่นอกเหนืออำนาจและความรับผิดชอบ ทางบริษัทฯ ขอสงวนสิทธิ์ที่จะไม่คืนเงินทั้งหมดหรือบางส่วน

**\*\* ชำระค่าทัวร์ในนามบริษัท ไลออน ทราเวล จำกัด เท่านั้น \*\***



**\*\* ชำระค่าทัวร์ในนามบริษัท ไลออน ทราเวล จำกัด เท่านั้น \*\***

- กรณีเทศกาลที่ต้องมีการยืนยันที่นั่งกับทางสายการบิน และทางโรงแรม โดยการผ่านตัวแทนทั้งในและต่างประเทศ รวมถึงเที่ยวบินพิเศษและเที่ยวบินเหมาลำทางบริษัทฯ ขอสงวนสิทธิ์ในการไม่คืนเงินทั้งหมดหรือบางส่วน
- บริษัทฯ ขอสงวนสิทธิ์ที่จะไม่รับผิดชอบค่าใช้จ่ายใด ๆ ในกรณีที่เกิดเหตุสุดวิสัยที่บริษัทฯ ไม่สามารถควบคุมได้ เช่น การยกเลิกไฟลท์บิน เปลี่ยนตารางเวลาบิน หรือล่าช้าของสายการบิน, อุบัติเหตุ, ภัยธรรมชาติ, การนัดหยุดงาน, การจลาจล หรือสิ่งของสูญหายตามสถานที่ต่าง ๆ
- บริษัทฯ ขอสงวนสิทธิ์ที่จะเปลี่ยนแปลงราคาโดยมีต้องแจ้งให้ทราบล่วงหน้า ในกรณีที่มีการขึ้นลงของเงินตราต่างประเทศ และจากการปรับขึ้นค่าน้ำมันของสายการบิน
- บริษัทฯ ขอสงวนสิทธิ์ในการเปลี่ยนแปลงรายการท่องเที่ยวได้ตามความเหมาะสม ทั้งนี้จะยึดถือผลประโยชน์ของคณะผู้เดินทางเป็นสำคัญและบริษัทฯ ยังคงรักษามาตรฐานการบริการเช่นเดิม
- บริษัทฯ ขอสงวนสิทธิ์เมื่อท่านเดินทางไปพร้อมคณะ แล้วท่านงดใช้บริการใด หรือไม่เดินทางพร้อมคณะถือว่าท่านสละสิทธิ์ ไม่อาจเรียกร้องค่าบริการ และเงินคืน ไม่ว่ากรณีใด ๆ ทั้งสิ้น
- บริษัทฯ ขอสงวนสิทธิ์เลื่อนการเดินทางในกรณีที่ผู้ร่วมคณะเป็นผู้ใหญ่ไม่ครบจำนวนตามที่แจ้งไว้



## แจ้งเพื่อทราบ

กรณีที่ลูกค้าจองทัวร์และชำระมัดจำแล้วถือว่าท่าน  
ได้ยอมรับในข้อความและเงื่อนไขที่บริษัทแจ้งข้างต้น

**\*\* ชำระค่าทัวร์ในนามบริษัท ไลออน ทราเวล จำกัด เท่านั้น \*\***