



บริษัท ไลออน ทราเวล จำกัด

เลขประจำตัวผู้เสียภาษี : 0105558185740

ใบอนุญาต เลขที่ 11/08146

☎ 02-915-9959 ,088-2524-6699

LINE ID : @liontravels



f Lion Travels

✉ liontravel99@gmail.com

🌐 www.liontravels.net

เวลาทำการ : จันทร์ - เสาร์ 09.00 - 18.00 น.

**** ชำระค่าทัวร์ในนามบริษัท ไลออน ทราเวล จำกัด เท่านั้น ****

Dream True Wine Tasting

CANADA

ใบไม้เปลี่ยนสี ล่องเรือชมน้ำตกไนแอกการ่า

ราคา เพียง **245,900** *ราคารวมทุกอย่างแล้ว*

เดินทาง 24 กันยายน - 5 ตุลาคม 2567

AD-CAN001-KE | 12 วัน | 10 คืน | KOREAN AIR | บ้านพักกระเป๋า 23 kg 2 ใบ

ทะเลสาบโลเรส

น้ำตกไนแอกการ่า

สะพานแขวนคาซิลาโน

COLUMBIA ICEFIELD
รถลุยหิมะ- SNOW COACH

พิเศษ!! ที่พัก Embassy Suites by Hilton Niagara Falls

เที่ยวครบทั้งแวนคูเวอร์ วิกตอเรีย แวนคูเวอร์ ไคลีนเนีย โอซีสไซด์ ไทรอนโต ทานอาหารบนเรือ Skyline พร้อมชมวิว น้ำตกไนแอกการ่า

ประกันอุบัติเหตุ

โรงแรม 4 ดาว

อาหารครบทุกมื้อ

เมนูพิเศษ!! CANADIAN LOBSTER+WINE , SIRLOIN ROAST

pg. 1

**** ชำระค่าทัวร์ในนามบริษัท ไลออน ทราเวล จำกัด เท่านั้น ****



ผ่านการรับรองจาก Registered



บริษัท ไลออน ทราเวล จำกัด

เลขประจำตัวผู้เสียภาษี : 0105558185740 | ใบอนุญาต เลขที่ 11/08146

📍 20/311 ซอยสยามคลองสอง 27 เขตคลองสามวา แขวงสามวาตะวันตก กทม.10510



**** ชำระค่าทัวร์ในนามบริษัท ไลออน ทราเวล จำกัด เท่านั้น ****

DATE	โปรแกรมการเดินทางแบบย่อ
24 SEP (1) TUE	06:00 น. นัดพบกัน ณ สนามบินสุวรรณภูมิ เคา์เตอร์ B ประตู 10 สายการบินโคเรียนแอร์ KE 660 18:50 น. ออกเดินทางสู่ แวนคูเวอร์ โดยสายการบิน โคเรียนแอร์ KE 071 *** บินข้ามเส้นแบ่งเขตวันสากล*** 12:40 น. ถึงสนามบินแวนคูเวอร์ ประเทศแคนาดา
25 SEP (2) WED	(B/L/-) เกาะแวนคูเวอร์ ชมเมืองวิกตอเรีย สวนพฤกษศาสตร์ การ์เด็น บินภายในสู่ เมืองคัลการี
26 SEP (3) THU	(B/L/D) คัลการี ถนนสายโรแมนติก Icefield Parkway สโนว์ โคลด์ทะเลลุยท่งน้ำแข็งโคลัมเบีย ทางเดินกระจก (Sky Walk) อุทยานแห่งชาติบีบีบี
27 SEP (4) FRI	(B/L/D) คัลการี ทะเลสาบหลุยส์ ทะเลสาบโมเรน ยอดเขาซัลเฟอร์ น้ำตกโบว์ คัลการี
28 SEP (5) SAT	(B/L/D) สนามบินคัลการี มอลทรีฮอล คิวเบก ซิตี้ ชมเมืองเก่า
29 SEP (6) SUN	(B/L/D) คิวเบก น้ำตกมอร์ทโมเรนซี มอลทรีฮอล ชมเมือง
30 SEP (7) MON	(B/L/D) มอลทรีฮอล เมืองเก่า ออดตาวา ชมเมือง คิงส์ตัน
01 OCT (8) TUE	(B/L/D) คิงส์ตัน ล่องเรือ 1,000 เกาะ น้ำตกไนแองการ่า ห้องพักริมน้ำตกไนแองการ่า
02 OCT (9) WED	(B/L/D) ล่องเรือชมน้ำตกไนแองการ่า ทานอาหารบนหอคอย Skylon ชมเมือง ไนแองการ่า ออน เดอะ เลค ชมไวน์รสเลิศ ไตรอนโต้
03 OCT (10) THU	(B/L/D) ไตรอนโต้ ขึ้นชมหอคอย ซี.เอ็น. ชมเมือง Toronto Premium Outlets
04 OCT (11) FRI	(B/-/-) สนามบินไตรอนโต้ KE074 สนามบินอินซอน
05 OCT (12) SAT	สนามบินอินซอน KE651 สนามบินสุวรรณภูมิ

HI-LIGHT MENU 3 มื้อ
CANADIAN LOBSTER, SOUR LOBSTER และ SIRLOIN ROAST เสริฟพร้อมไวน์
และนั่งทานอาหาร บนหอคอย ไนแองการ่า ชมวิวน้ำตก สุดแสนโรแมนติก
**** ชำระค่าทัวร์ในนามบริษัท ไลออน ทราเวล จำกัด เท่านั้น ****



**** ชำระค่าทัวร์ในนามบริษัท ไลออน ทราเวล จำกัด เท่านั้น ****

DAY 1

24 SEP 24

สนามบินสุวรรณภูมิ | สนามบินอินชอน | สนามบินแวนคูเวอร์ | สะพานแขวนคาปิลานโน ย่านแกลสทาว์น

นัดพบกันเวลา 06:00 น.

พร้อมกันที่สนามบินสุวรรณภูมิ **ประตู 9 ชั้น 4 เคาร์เตอร์ U** สายการบิน โคเรียนแอร์ไลน์ โดยจะมีเจ้าหน้าที่ของ บริษัทฯ คอยอำนวยความสะดวกเรื่องสัมภาระ และ เอกสารการเดินทาง

06:30 น. เคาร์เตอร์ เช็คอินเปิดโหลดกระเป๋า

เจ้าหน้าที่แจกเอกสาร และบรรยายขั้นตอนการเข้าประเทศแคนาดา รบกวนให้ทุกท่านตั้งใจฟัง เพื่อไม่ให้เป็นการเสียเวลา เคาร์เตอร์เช็คอินจะปิดก่อนเครื่องบินออก ประมาณ 1 ชั่วโมง

***** ห้ามโหลด POWER BANK หรือแบตเตอรี่ ใ้ที่ห้องเครื่อง *****

09:50 น. ออกจากสุวรรณภูมิ

นำท่านสู่สนามบินอินชอน เที่ยวบินที่ KE660 เดินทางโดย สายการบิน โคเรียนแอร์ (มีบริการอาหารบนเครื่องบิน) ใช้เวลาเดินทางประมาณ 5 ชั่วโมง

17:30 น. ถึงสนามบินอินชอน ประเทศเกาหลีใต้ เพื่อรอเปลี่ยนเที่ยวบิน

18:50 น. ออกจากสนามบินอินชอน

นำท่านสู่**สนามบินแวนคูเวอร์ ประเทศแคนาดา** เที่ยวบินที่ **KE071** เดินทางโดย สายการบิน โคเรียนแอร์ (มีบริการอาหารบนเครื่องบิน) ใช้เวลาเดินทางประมาณ 10 ชั่วโมง

*****บินข้ามเส้นแบ่งเขตวันสากล*****



12:40 น. ถึงสนามบินแวนคูเวอร์ ประเทศแคนาดา

ผ่านการตรวจคนเข้าเมืองและศุลกากร (เวลาในประเทศแคนาดาได้ถูกแบ่งออกเป็น 6 โซน ซึ่งในแต่ละโซนจะมีเวลาต่างกัน 1 ชั่วโมงโดยประมาณ ซึ่งเวลาที่กรุงเทพฯจะเร็วกว่าประมาณ 14 - 15 ชั่วโมง)

เมืองแวนคูเวอร์ (Vancouver) เป็นเมืองท่าชายฝั่งที่มีชื่อเสียงทางภาคตะวันตกเฉียงใต้ของบริติช โคลัมเบีย ประเทศแคนาดา (Canada) เป็นเมืองที่ใหญ่ที่สุดของรัฐ และในภูมิภาคแปซิฟิก ก ซึ่งมีความสมบูรณ์ของธรรมชาติที่สวยงามมาก

มีเวลาให้ทุกท่านได้ล้างหน้าแปรงฟัน พร้อมเปลี่ยนชุดประมาณ 15 นาที

**** ชำระค่าทัวร์ในนามบริษัท ไลออน ทราเวล จำกัด เท่านั้น ****



**** ชำระค่าทัวร์ในนามบริษัท โลอัน ทราเวล จำกัด เท่านั้น ****

13:40 น. นำทุกท่านออกเดินทางไปยัง **สะพานแขวนคาปิลาโน**

สะพานแขวนคาปิลาโน (Capilano Suspension Bridge) ที่พาดผ่านหน้าผาสูงชันของแม่น้ำคาปิลาโนและได้รับการขนานนามว่าเป็น สะพานซิงที่ยาวที่สุดในโลก มีเวลาให้ท่านเก็บภาพลงมวงดงามของธรรมชาติ ป่าสน และเสาโทเทมสัญลักษณ์ของชาวอินเดียนแดง

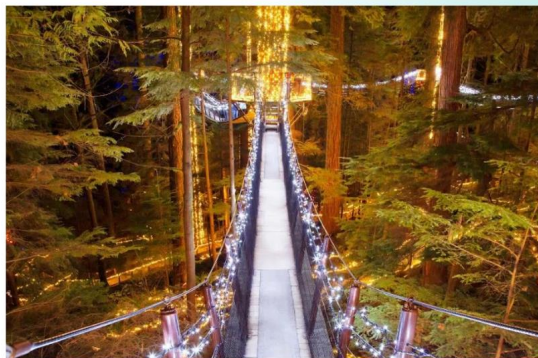

จากนั้น ออกเดินทางสู่ **ย่านแกสทาวน์**

ย่านแกสทาวน์ (Gas Town) เป็นชุมชนแรกของคนที่มาตั้งถิ่นฐานอยู่ในรัฐบริติชโคลัมเบียก่อนที่จะมาเป็นแวนคูเวอร์ ปัจจุบันเป็น แหล่งท่องเที่ยวที่สำคัญที่นักท่องเที่ยวจะต้องแวะมาเยี่ยมชมแหล่งกำเนิดของเมืองแวนคูเวอร์ สำหรับเมืองแกสทาวน์มีบรรยากาศ ของเมืองเก่าสถาปัตยกรรมวิกตอเรียนที่ได้รับการบูรณะ ใหม่และรักษาให้อยู่ในสภาพดี จุดที่น่าสนใจคือ รูปปั้น ของแกสซี แจ็คที่ตั้งอยู่บริเวณจัตุรัสกลางเมือง

ขมณาฬิกาเรือนแรกของโลกที่เดินได้ด้วยพลังไอน้ำ โดย นาฬิกาไอน้ำจะตีเสียงดังบอกเวลาทุก 15 นาที เป็น เสียงดนตรีเสียงเดียวกับนาฬิกาบิ๊กเบนในกรุงลอนดอน และนาฬิกาจะพ่นไอน้ำพวยพุ่งออกมาทุก 1 ชั่วโมงอิสระ ให้ท่านเดินชมเมือง หรือเลือกซื้อสินค้าตามอัธยาศัย



**** ชำระค่าทัวร์ในนามบริษัท โลอัน ทราเวล จำกัด เท่านั้น ****



**** ชำระค่าทัวร์ในนามบริษัท ไลออน ทราเวล จำกัด เท่านั้น ****

18:00 น. รับประทานอาหารเย็น ณภัตตาคาร **เมนูอาหารพื้นเมือง เสริฟอาหารท้องถิ่น 3 COURSE**

19:00 น. โรงแรมที่พัก **Radisson Blu Vancouver Airport Hotel & Marina**

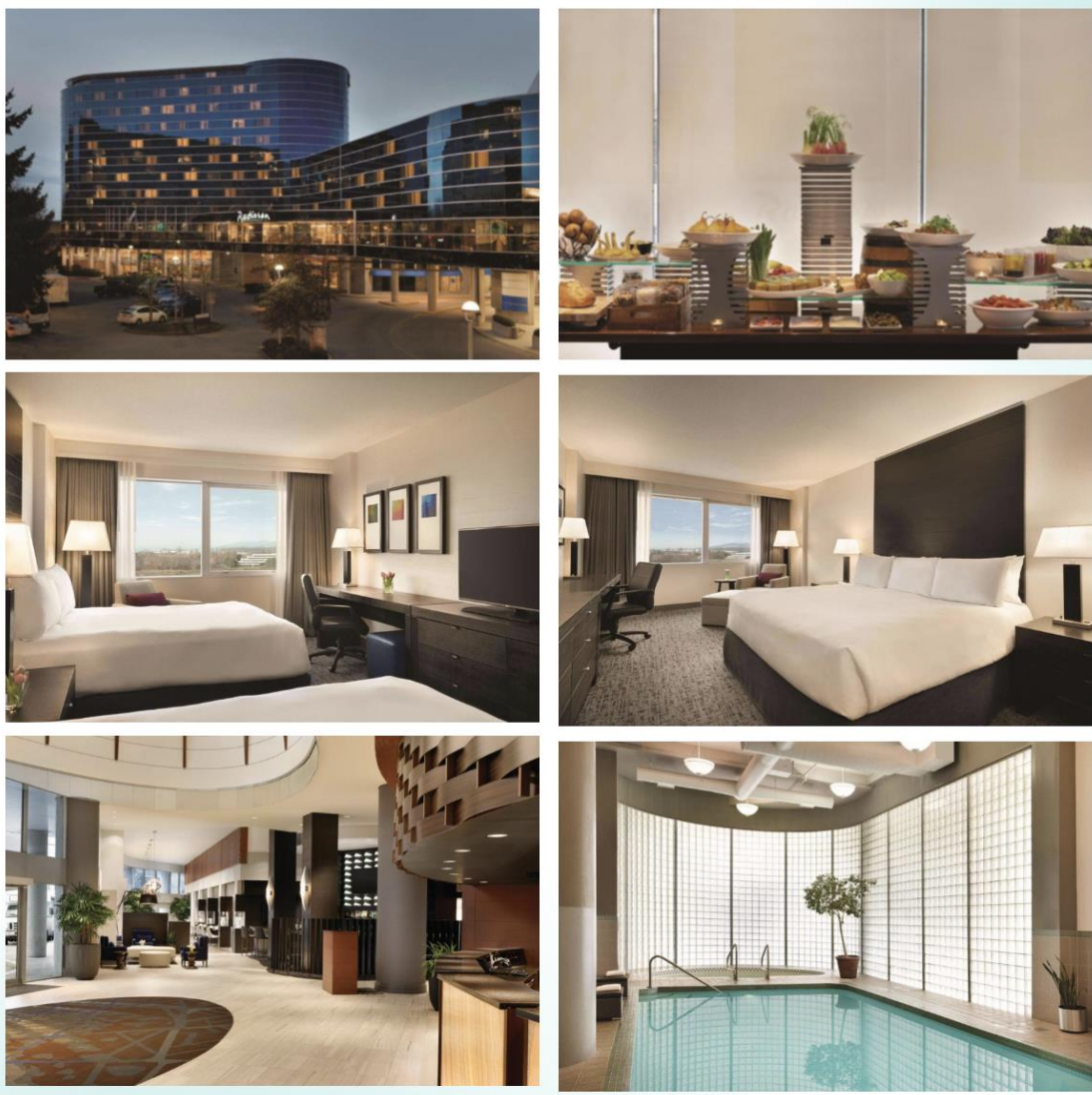

**** ชำระค่าทัวร์ในนามบริษัท ไลออน ทราเวล จำกัด เท่านั้น ****



**** ชำระค่าทัวร์ในนามบริษัท ไลออน ทราเวล จำกัด เท่านั้น ****

D
A
Y
2

25 SEP 24

เกาะแวนคูเวอร์ | ชมเมืองวิกตอเรีย | สวนพฤกษชาติ การ์เด็น | บินภายในสู่เมืองกัลการี

06:00 น. รับประทานอาหารเช้า ณ โรงแรมที่พัก

08:00 น. นำท่านออกเดินทาง ไปยัง ท่าเรือซอร์วาสเซน

ท่าเรือซอร์วาสเซน (Tsawwassen) เพื่อนั่งเรือเฟอร์รี่ข้ามช่องแคบจอร์เจียอันสวยงามสู่ เกาะวิกตอเรีย เมืองหลวงของรัฐบริติชโคลัมเบีย ระหว่างทางถ้าโชคดีท่านอาจจะมีโอกาสเห็นฝูงปลาโลมา และปลาวาฬเพชฌฆาต ว่าชวนอยู่ในบริเวณอ่าว



นำท่านชมเมืองวิกตอเรีย (Victoria) ซึ่งเป็นเมืองท่องเที่ยวที่ได้รับการขนานนามว่าเป็น "เมืองแห่งสวน"(City of Gardens) อีกทั้งยังเป็นเมืองหลวงของรัฐบริติชโคลัมเบีย (British Columbia) รัฐหนึ่งของประเทศแคนาดา นำท่านเที่ยวชมและถ่ายรูปกับ อาคารรัฐสภาในเมืองวิกตอเรีย (British Columbia Parliament Buildings) โดยตัวอาคารนั้นตั้งอยู่ใจกลางเมืองวิกตอเรีย อาคารแห่งนี้ถูกสร้างขึ้น นำท่านชม **เสาโทเทม** (Totem) หรือ เสาโทเทม (Totem pole) ซึ่งมีความสูงประมาณ 38.8 เมตร(127 ฟุต)



**** ชำระค่าทัวร์ในนามบริษัท ไลออน ทราเวล จำกัด เท่านั้น ****



**** ชำระค่าทัวร์ในนามบริษัท ไลออน ทราเวล จำกัด เท่านั้น ****

12:00 น. รับประทานอาหารกลางวัน ณ ภัตตาคาร

เมนูอาหาร พื้นเมือง ท้องถิ่นของประเทศแคนาดา เสริฟ 3 Course

13:00 น. นำท่านเดินทาง ไปยัง **สวนบิวชาร์ด**

ชมสวนบิวชาร์ด (Butchart Gardens) สวนดอกไม้ที่ได้รับการยกย่องว่าเป็นสวนดอกไม้ที่งดงามที่สุดแห่งหนึ่งในโลก ซึ่งมีอายุมากกว่า 100 ปี จากการขุดตกแต่งสวนของครอบครัวบิวชาร์ด นำท่านชมสวนดอกไม้และเดินชมบริเวณสวนที่ถูกจัดแต่งในหลากหลายรูปแบบหลากหลายสไตล์ มีทั้งการจัดสวนแบบซังเด็น, สวนแบบอังกฤษ, สวนญี่ปุ่น ฯลฯอิสระให้ท่านเลือกซื้อสินค้าของที่ระลึกภายในร้านขายของที่ระลึกสวนบิวชาร์ดตามอัธยาศัย



13:30 น. นำท่านเดินทางสู่สนามบิน **วิทอเรีย**

14:30 น. ถึงสนามบิน **วิทอเรีย**

17:30 น. ออกเดินทางโดย เที่ยวบินที่ **WS524** สู่มือง **คัลการี (CALGARY)**

20:20 น. ถึงสนามบิน **เมืองคัลการี รัฐอัลเบอร์ตา (ALBERTA)**

21:00 น. โรงแรมที่พัก **Best Western Premium Calgary Plaza**

***** อาหารเย็น: เสริฟ BOX SET *****

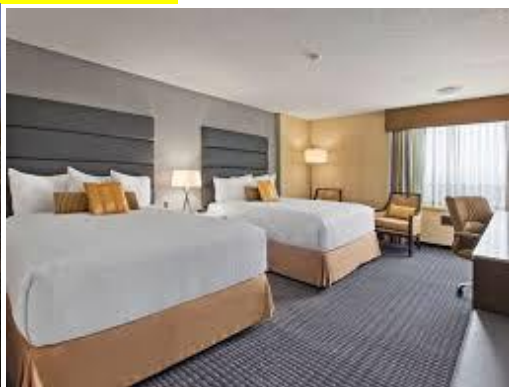

**** ชำระค่าทัวร์ในนามบริษัท ไลออน ทราเวล จำกัด เท่านั้น ****



**** ชำระค่าทัวร์ในนามบริษัท ไลออน ทราเวล จำกัด เท่านั้น ****

DAY 3

คัลการี | ถนนสายโรแมนติก Icefield Parkway สโนว์ โคลด์ทะเลลุยท่งน้ำแข็งโคลัมเบีย

26 SEP 24

ทางเดินกระจก(Sky Walk) | อุทยานแห่งชาติบานัฟ

06:00 น. รับประทานอาหารเช้า ณ โรงแรมที่พัก

08:00 น. นำท่านออกเดินทาง ไปยัง **ถนนสายแอสเปอร์**

ถนนสายแอสเปอร์ (ชมความงามตลอดทั้งเส้นทาง) ซึ่งเป็น ถนนหลวงสายที่สวยงามที่สุดสายหนึ่ง คดเคี้ยวไปตามเทือกเขาร็อคกี้ ตัดผ่านวนอุทยานเก่าแก่ ที่เป็นป่าที่อุดมสมบูรณ์ทั้งสองข้างทาง และทะเลสาบสีแสนสดใส ในช่วงฤดูหนาวทะเลสาบเหล่านี้จะกลายเป็นน้ำแข็งซึ่งส่องประกายงดงามยิ่ง นำท่านสู่จุดพักรถระหว่างทาง เดินทางถึงไอซ์ฟิลด์ พาร์คเวย์ ศูนย์นักท่องเที่ยว ICEFIELD TOURIST CENTER มีเวลาให้ท่านเก็บภาพความสวยงามหรือเลือกซื้อของที่ระลึก



DAY 3

คัลการี | ถนนสายโรแมนติก Icefield Parkway สโนว์ โคลด์ทะเลลุยท่งน้ำแข็งโคลัมเบีย

26 SEP 24

ทางเดินกระจก(Sky Walk) | อุทยานแห่งชาติบานัฟ

12:00 น. รับประทานอาหารกลางวัน ณ JASPER NATIONAL PARK CENTER

เมนูอาหาร บุฟเฟ่ต์อินเตอร์พร้อมเครื่องดื่ม

13:00 น. นำท่านออกเดินทาง ไปยัง **ทะเลลุยท่งหิมะ SNOW COACH**



ทะเลลุยท่งหิมะ SNOW COACH สู่ท่งน้ำแข็ง โคลัมเบีย ไอซ์ฟิลด์ COLUMBIA ICE FIELD ซึ่งเป็นทุ่งธารน้ำแข็งล้านปี ที่ใหญ่ที่สุดในแคนาดา รถสโนว์ไค้จะ นำท่านออกเดินทางสู่จุดศูนย์กลางของทุ่งไอ้สระทุก ท่านถ่ายรูปตามอัธยาศัย พิเศษสุด... หลังจากนั้นเดินทางสู่ **กลาเชียร์ วอล์คเกอร์ GLACIER WALKER** เป็นแหล่งท่องเที่ยวแนวใหม่ จุด CHECK IN แห่งใหม่ ทางเดินของสกายวอล์ค มีลักษณะเป็นรูปเกือกม้า เป็นทางเดินกระจกไต่ขึ้นจากหน้าผาออกไป

**** ชำระค่าทัวร์ในนามบริษัท ไลออน ทราเวล จำกัด เท่านั้น ****





**** ชำระค่าทัวร์ในนามบริษัท ไลออน ทราเวล จำกัด เท่านั้น ****

280 เมตร ใช้วัสดุอย่างดีในการก่อสร้างและสร้างราวกันตลอดแนวสองด้าน พร้อมกับปรับปรุงภูมิทัศน์รอบด้านให้สวยงามเพื่อให้เป็นจุดชมวิวเทือกเขา CANADEAN ROOKIES ท่านจะได้เดินบนพื้นกระจกใสที่มองเห็นเบื้องล่างที่เป็นโตรกเหวหลายร้อยเมตร

18:00 น. นำท่านออกเดินทาง ไปยัง โรงแรมที่พัก

20:30 น. รับประทานอาหาร ณ โรงแรมที่พัก เมนูอาหาร พื้นเมือง อาหารจะเสิร์ฟ 3 คอร์ส

21:00 น. โรงแรมที่พัก MOOSE HOTEL AND SUITES หรือเทียบเท่า



DAY 4

27 SEP 24

อุทยานแห่งชาติบานฟ์ | ทะเลสาบหลุยส์ | ทะเลสาบโมเรน | ยอดเขาซัลเฟอร์ | น้ำตกโบว์ | คัลการี

06:00 น. รับประทานอาหารเช้า ณ โรงแรมที่พัก

08:00 น. นำท่านออกเดินทาง ไปยัง อุทยานแห่งชาติบานฟ์

BANFF NATIONAL PARK เมืองเล็ก ๆ น่ารัก ที่ซ่อนตัวอยู่ในเทือกเขา Rocky ทางด้านตะวันออกของ Calgary ในรัฐ ALBERTA



ประเทศแคนาดา เป็นสถานที่ที่นักท่องเที่ยวไม่ควรพลาด สามารถเที่ยวเมืองบานฟ์ได้ทั้งปี ไม่ว่าจะเป็นฤดูไหน เพราะที่นี่มีกิจกรรมมากมายให้นักท่องเที่ยวได้ทำและสัมผัส เช่นกิจกรรมปีนเขา, ตั้งแคมป์, ขี่ม้า, ล่าสัตว์, เดินป่า, ตกปลา, ล่องเรือ, ล่องแก่ง ส่วนคนชื่นชอบหิมะ กิจกรรมในฤดูหนาวก็น่าสนุกไม่แพ้ฤดูอื่นๆ โดยเฉพาะสกีเพราะบริเวณเทือกเขาโรคกี้ (ROCKY MOUNTAIN) ได้ชื่อว่าเป็นแหล่งสกีที่สวยงามอีกแห่งหนึ่งของโลก ตัวเมือง BANFF เองมีขนาดแค่ 4 ตารางกิโลเมตร เราสามารถเดินเล่นทั่วเมืองได้ภายในเวลาไม่เกิน 1 ชั่วโมง ร้านค้าของฝากของที่ระลึกมีอยู่เต็มไปหมด ให้ท่านสัมผัสธรรมชาติอย่างเต็มอิมมูเนชั่นที่บริสุทธิ์ภายในอุทยานจะทำให้ท่านรู้สึกสดชื่น ให้ท่านได้เดินเล่นเลือกซื้อของที่ระลึก พร้อมเก็บภาพอันสวยงามของอุทยาน หากท่านโชคดีอาจจะได้เจอกวางเรนเดียร์หรือมูสเดินอยู่บริเวณนี้ ให้ท่านได้สัมผัสบรรยากาศรอบอุทยาน

pg. 9

**** ชำระค่าทัวร์ในนามบริษัท ไลออน ทราเวล จำกัด เท่านั้น ****



**** ชำระค่าทัวร์ในนามบริษัท ไลออน ทราเวล จำกัด เท่านั้น ****

ทะเลสาบหลุยส์ (Lake Louise) (120 กม.) ชม

ความงามของ ทะเลสาบที่มีน้ำเป็นสีเขียวมรกต สดใสจนเมื่อชาวผิวขาวกลุ่มแรกที่เข้ามาสำรวจเส้นทางเพื่อวางทางรถไฟเมื่อปี 1882 โดยการนำของนายทอม วิลสัน Tom Wilson เดินทางมาพบทะเลสาบแห่งนี้ได้ตั้งชื่อให้ว่า “ทะเลสาบมรกต” แต่ได้รับการตั้งชื่อใหม่ในเวลาต่อมาอย่างเป็นทางการว่า “ทะเลสาบหลุยส์” ตามพระนามของเจ้าฟ้าหญิงหลุยส์ Princess Louise พระราชธิดาในสมเด็จพระนางเจ้าวิกตอเรีย อีศระทุกท่านชม



ความงามของทะเลสาบหลุยส์ Lake Louise ทะเลสาบที่มีน้ำเป็นสีเขียวมรกตสดใส

ทะเลสาบโมเรน (Moraine Lake) ห่างจากทะเลสาบหลุยส์ไปเพียง 30 กิโลเมตรเท่านั้น ตัวทะเลสาบรายล้อมด้วยยอดเขา มากกว่าสิบลูก ตั้งอยู่สูงกว่าระดับน้ำทะเลถึง 1,885เมตร น้ำในทะเลสาบเกิดจากการละลายตัวของหิมะและธารน้ำแข็งจากเทือกเขาไรดักกี ทำให้มีแร่ธาตุต่างละลาย รวมลงมากลายเป็นสีเขียวมรกต เมื่อท่านได้สัมผัสความสวยงามสักครั้ง ท่านจะมีมิวันลืม



**** ชำระค่าทัวร์ในนามบริษัท ไลออน ทราเวล จำกัด เท่านั้น ****





**** ชำระค่าทัวร์ในนามบริษัท ไลออน ทราเวล จำกัด เท่านั้น ****

นั่งกระเช้าสู่ยอดเขาซัลเฟอร์ ด้วยความสูงกว่า 2,288 เมตร เพื่อชื่นชมความงามของเมืองบานฟ์ ซึ่งโอบล้อมด้วยเทือกเขาร็อกก็ มีเวลาให้ท่านเดินเล่นชมวิวที่สวยงามท่านอาจมีโอกาสดูเห็นแพะภูเขาที่อาศัยอยู่ในบริเวณนี้



12:00 น. รับประทานอาหารกลางวัน ณ SKY BISTRO

เมนูอาหาร พื้นเมือง เสริฟอาหาร 3 อย่าง ปลาย่าง

13:00 น. นำท่านออกเดินทาง ไปยัง สายน้ำตกโบว์

สายน้ำตกโบว์ (Bow Falls) กัดเซาะหินลงเป็น

ซอก จนสามารถเห็นชั้นหินที่มีสีสังคมาหลากสี ลัดเลาะธารน้ำตกสวย แปลกตาด้วยสายน้ำที่หลากสู่พื้นหินเบื้องล่างแล้วอิสระตามอัธยาศัยเดินเล่น หรือช้อปปิ้งของที่ระลึก ย่านกลางเมืองที่โอบล้อมไว้ด้วยอ้อมแขนของหมูนูนเขาสล้างคมาด้วยแสงอาทิตย์กระทบสันเขาก่อนลับขอบฟ้า จนได้เวลาอันสมควรออกเดินทางสู่เมืองคัลการี

17:30 น. นำท่านออกเดินทาง ไปยัง เมืองคัลการี

21:00 น. รับประทานอาหารเย็น ณ ร้านพื้นเมือง

21:00 น. โรงแรมที่พัก Best Western Premier Calgary Plaza Hotel & Conference Centre



D
A
Y
5

28 SEP 24

สนามบินคัลการี | มอลทริออล | ลิวเบก ซิตี้ | ชมเมืองเก่า

03:00 น. รับประทานอาหารเช้า BOX SET

03:30 น. นำท่านออกเดินทาง ไปยัง สนามบินคัลการี

07:00 น. ออกเดินทางโดย เที่ยวบินที่ ***สู่เมืองมอนทรีออล (MONTREAL)

12:40 น. เดินทางถึง สนามบินเมืองมอนทรีออล (MONTREAL)

13:40 น. รับประทานอาหารกลางวัน BOX SET

**** ชำระค่าทัวร์ในนามบริษัท ไลออน ทราเวล จำกัด เท่านั้น ****



**** ชำระค่าทัวร์ในนามบริษัท ไลออน ทราเวล จำกัด เท่านั้น ****



ชมเขตเมืองเก่า ซึ่งเต็มไปด้วยประวัติศาสตร์ และศูนย์กลางวัฒนธรรมต่างๆที่สำคัญ ในสมัยก่อนและได้เป็นมรดกโลกในปี 1985 โดยองค์การยูเนสโก



เมืองควิเบก (QUEBEC) เมืองหลวงที่มีชื่อ เดียวกันกับรัฐควิเบก รัฐที่ใหญ่ที่สุดของประเทศแคนาดา ใช้ภาษาฝรั่งเศสเป็นส่วนใหญ่ เมืองหลวงของรัฐควิเบกและเป็นรัฐที่มีความเป็นฝรั่งเศสที่สุดในแคนาดา เพลิดเพลินกับสีสันอันงดงามของใบเมเปิ้ล ในฤดูเปลี่ยนสีสองข้างทาง



ชมโรงแรมสุดหรู FAIRMONT CH TEAU FRONTENAC ที่ตั้งอยู่ริมหน้าผาสูงเห็นวิวเมืองและเซนต์ลอว์เรนซ์ ได้อย่างชัดเจน **จัตุรัสปลาซ ราชอาณาจักร** ย่านเศรษฐกิจตั้งแต่สมัยก่อตั้งเมืองควิเบกปัจจุบันกลายเป็นย่านท่องเที่ยวที่นักท่องเที่ยวนิยมมาเดินเล่นและ

ถ่ายรูปกันและเคยใช้เป็นฉากถ่ายทำซีรีส์เกาหลี ชื่อ "GOBLIN" อีกด้วย อีสาระให้ท่านเดินถ่ายรูปหรืออีสาระซื้อปิ้งตามอัธยาศัย

18:00 น. รับประทานอาหารเย็น ณ ร้านอาหารจีน เมนูอาหาร อาหารจีน เสริฟอาหาร 5 อย่าง ซุปและข้าวสวย

21:00 น. โรงแรมที่พัก Hôtel Must | Aéroport de Québec

**** ชำระค่าทัวร์ในนามบริษัท ไลออน ทราเวล จำกัด เท่านั้น ****



**** ชำระค่าทัวร์ในนามบริษัท ไลออน ทราเวล จำกัด เท่านั้น ****

DAY 6

29 SEP 24

ควิเบก | น้ำตกมอร์ทโมเรนซี | มอลทรีออล | ชมเมือง

06:00 น. รับประทานอาหารเช้า ณ โรงแรมที่พัก

08:00 น. นำท่านออกเดินทาง ไปยัง น้ำตกมอร์ทโมเรนซี
น้ำตกมอร์ทโมเรนซี (MONTMORENCY FALLS) อยู่บริเวณปากแม่น้ำมอนทโมเรนซี น้ำตกที่มีความสูง 276 ฟุต ซึ่งมีความสูงมากกว่าน้ำตกไนท์แองการ่าที่รัฐออนแทรีโอ ให้ท่านได้สัมผัสความงดงามของน้ำตกอย่างใกล้ชิด โดยเดินข้ามสะพานแขวนซึ่งอยู่บนน้ำตก ใกล้ๆกันมีทางลงให้ท่านสามารถถ่ายรูปจากด้านล่างได้อย่างชัดเจน จนได้เวลาอันสมควร เดินทางสู่มืองมอลทรีออล



11:30 น. รับประทานอาหารกลางวัน เมนูอาหาร พื้นเมือง เสริฟอาหาร 3 อย่าง



จุดชมวิวของโบสถ์ SAINT JOSEPH'S ORATORY BASILICA ซึ่งตั้งตระหง่านอยู่บนเขารอยัล MONT ROYAL ตามชื่อเมืองสร้างขึ้นในปี ค.ศ.1967 ในสไตล์อิตาเลียนเรอเนสซองส์ เข้าชมภายใน

12:40 น. ออกเดินทางไปยัง นครมอนทรีออล

นครมอนทรีออล เมืองวัฒนธรรมฝรั่งเศสนอกประเทศฝรั่งเศส ตัวเมืองที่ตั้งอยู่รอบๆ เนินเขาที่ปกคลุมด้วยป่าไม้สวยงาม ที่ชื่อว่ามงต์เรอัล Mont Real (Mont Royal) ซึ่งชื่อนี้เป็นที่มาของชื่อเมือง

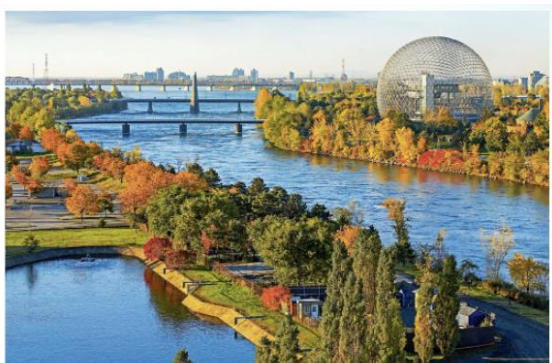
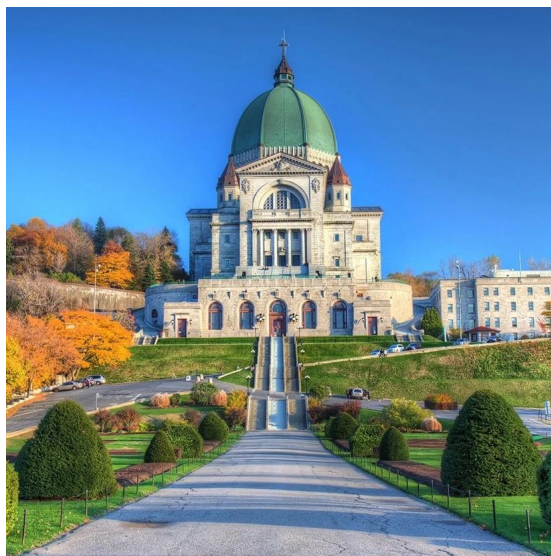

โบสถ์ที่ยิ่งใหญ่แห่งนี้ พร้อมเก็บภาพความสวยงามของตัวเมือง (ชมด้านนอกโบสถ์)

**** ชำระค่าทัวร์ในนามบริษัท ไลออน ทราเวล จำกัด เท่านั้น ****





**** ชำระค่าทัวร์ในนามบริษัท ไลออน ทราเวล จำกัด เท่านั้น ****

นำท่าน **ข้ามแม่น้ำเซนต์ลอเรนซ์** สู่เกาะเซนต์เฮเลนา (St.Helena Island) เก็บภาพความงามของสวนสาธารณะที่ใหญ่ที่สุดของเมือง

17:30 น. รับประทานอาหารเย็น ณ **ร้านพื้นเมือง Charbon Steakhouse** เมนูอาหารพื้นเมือง เสริฟอาหาร 3 อย่าง
เมนู **SIRLON ROAST** เสริฟพร้อมไวน์



ท่านใดไม่ทานเนื้อ กรุณาแจ้ง ณ วันที่จอง

19:00 น. โรงแรมที่พัก **Hotel Montreal Metropolitan** หรือเทียบเท่า



**** ชำระค่าทัวร์ในนามบริษัท ไลออน ทราเวล จำกัด เท่านั้น ****



**** ชำระค่าทัวร์ในนามบริษัท ไลออน ทราเวล จำกัด เท่านั้น ****

DAY 7

30 SEP 24

มอลทรีออล | เมืองเก่า | ออตตาวา | ชมเมือง | ดิงส์ตัน

06:00 น. รับประทานอาหารเช้า ณ โรงแรมที่พัก

08:00 น. นำท่านออกเดินทาง ไปยัง ชมวิหารนอร์ธเทอดาม

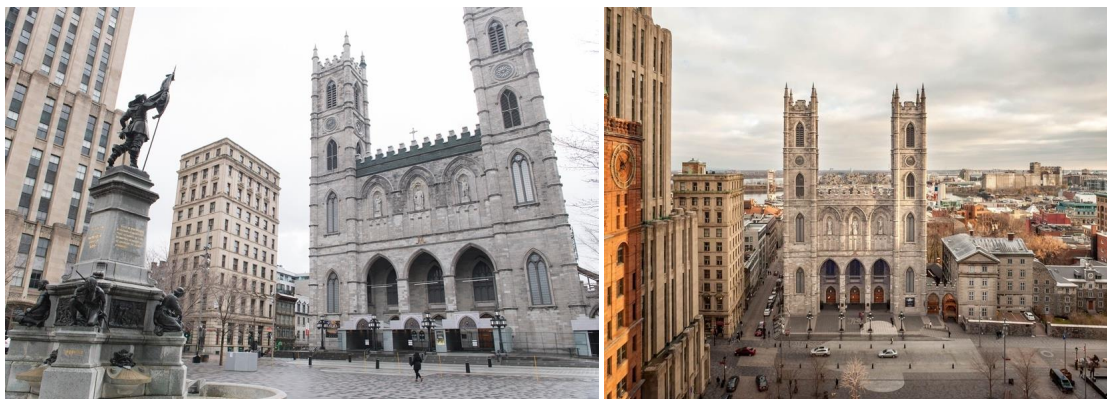

ชมวิหารนอร์ธเทอดาม โบสถ์เก่าแก่และยิ่งใหญ่ ที่สุดของเมืองมอลทรีออล อาคารดั้งเดิมสร้างขึ้นในศตวรรษที่ 17 แต่อาคารปัจจุบันนี้สร้างขึ้นในปี ค.ศ. 1829 ในศิลปะแบบนีโอคลาสสิกและ นีโอโกธิก สามารถจุคนได้ประมาณ 3,800 คน ซึ่งภายในประดับด้วยไม้แกะสลักและกระจกสีสวยงามยิ่ง

11:00 น. ออกเดินทางไปยัง เมืองออตตาวา



13:30 น. รับประทานอาหารเย็น ณ ร้านอาหารจีน เมนูอาหาร อาหารจีน เสริฟ 5 อย่าง



14:30 น. ออกเดินทางไปยัง อาคารหอศิลป์แห่งชาติแคนาดา

**** ชำระค่าทัวร์ในนามบริษัท ไลออน ทราเวล จำกัด เท่านั้น ****



**** ชำระค่าทัวร์ในนามบริษัท ไลออน ทราเวล จำกัด เท่านั้น ****

อาคารหอศิลป์แห่งชาติแคนาดา (National Gallery of Canada) ซึ่งเป็นอาคารกระจกและอาคารหินแกรนิต ออกแบบโดย Moshe Safdie สร้างขึ้นในปี 1880 และเปิดอย่างเป็นทางการในปี 1988 ภายใน มีการจัดแสดงภาพวาด, รูปปั้น และรูปถ่ายเป็นจำนวนมาก โดยสิ่งที่น่าสนใจที่สุดของคอลเลกชันในการจัดแสดงก็คงจะเป็น รูปปั้นแมมมอซ (The Maman Statue) ของหลุยส์ บูร์ชัวส์ (Louise Bourgeois) ศิลปินชาวฝรั่งเศส ซึ่งถูกจัดแสดงไว้บริเวณทางเข้าหลักของอาคารหอศิลป์แห่งชาติแคนาดา **ชมด้านนอกให้ท่านได้ถ่ายรูปคู่กับอาคารพร้อมชมบรรยากาศด้านนอก**

อาคารพาสตีลิลล์ (Parliament Hill) อาคารรัฐสภาที่สร้างขึ้นอย่างยิ่งใหญ่ และเป็นสถานที่ท่องเที่ยวหลัก ที่มีผู้ชมมากที่สุดแห่งหนึ่งของประเทศ โดยอาคารรัฐสภานั้นเป็นอาคารตัวอย่างที่ดีของอาคารที่สร้างขึ้นในสไตล์ฟื้นฟูกอธิค (Gothic Revival style) สร้างเสร็จในวันที่ 1 กรกฎาคม ค.ศ. 1927 ตัวอาคารตั้งอยู่บริเวณใจกลางเมืองออกตาวา ซึ่งจากจุดนี้สามารถมองเห็นวิวทิวทัศน์อันงดงามของแม่น้ำออกตาวาได้อย่างชัดเจน **ชมด้านนอก**



16:30 น. ออกเดินทางไปยัง คิงสตัน

17:30 น. รับประทานอาหารเย็น ณ ร้านพื้นเมือง เมนูอาหาร พื้นเมือง เสริฟอาหาร 3 อย่าง เมนู CANADIAN LOBSTER



19:00 น. โรงแรมที่พัก Holiday Inn Kingston-Waterfront, an IHG Hotel

**** ชำระค่าทัวร์ในนามบริษัท ไลออน ทราเวล จำกัด เท่านั้น ****



**** ชำระค่าทัวร์ในนามบริษัท ไลออน ทราเวล จำกัด เท่านั้น ****

D
A
Y
8

01 OCT 24

คิงส์ตัน | ล่องเรือ 1,000 เกาะ | น้ำตกไนแอกการ่า ห้องพักริมน้ำตกไนแอกการ่า

06:00 น. รับประทานอาหารเช้า ณ โรงแรมที่พัก

08:00 น. นำท่านออกเดินทาง ไปยัง เมืองคิงส์ตัน

เมืองคิงส์ตัน ที่มีความงดงามมีแม่น้ำ เซนต์ ลอเรนซ์ ซึ่งเป็นเส้นกั้นพรมแดนระหว่างแคนาดาและสหรัฐอเมริกา

ศาลาว่าการเมืองคิงส์ตัน พาท่านชมพร้อมถ่ายรูปด้านนอก

09:30 น. นำท่านออกเดินทาง ไปยัง พันเกาะอันเลื่องชื่อ 1,000 Island

ท่าเรือ พันเกาะอันเลื่องชื่อ 1,000 Island (ใช้เวลาเดินทาง 30

นาที) ล่องชมความงามของบ้านพักตากอากาศที่อยู่บนเกาะส่วนตัว เรียงรายกันนับร้อยหลัง นำประทับใจเป็นอย่างยิ่ง ท่านจะเพลิดเพลินไปกับทัศนียภาพอันสวยงามของธรรมชาติ และสดชื่นไปกับอากาศที่บริสุทธิ์ ใช้เวลาล่องเรือ 1 ชั่วโมง



12:30 น. รับประทานอาหารเย็น ณ ร้านอาหารจีน เมนูอาหาร อาหารจีน เสริฟ 5 อย่าง

13:00 น. นำท่านออกเดินทาง ไปยัง เมืองไนแอกการ่า

เมืองไนแอกการ่า เมืองแห่งความสนุกสนาน ยามค่ำคืนท่านสามารถเดินเล่นได้อิสระให้ท่านได้สัมผัสโชคกับบ่อนคาลิโน และแหล่งบันเทิงสำหรับเด็กไม่ว่าจะเป็น บ้านผีสิง, โรงภาพยนตร์ IMAX ที่มีเรื่องราวของน้ำตกไนแอกการ่า, ร้านของที่ระลึกหอสูงสกายลอน ฯลฯ



**** ชำระค่าทัวร์ในนามบริษัท ไลออน ทราเวล จำกัด เท่านั้น ****





**** ชำระค่าทัวร์ในนามบริษัท ไลออน ทราเวล จำกัด เท่านั้น ****



19:00 น. รับประทานอาหารเย็น ณ โรงแรมที่พัก เมนูอาหาร พื้นเมือง เสริฟเมนู 3 อย่าง

19:00 น. โรงแรมที่พัก Embassy Suites by Hilton Niagara Falls หรือเทียบเท่า

DAY 9

02 OCT 24

ล่องเรือชมน้ำตกไนแอกการ่า | ทานอาหารบนหอคอย Skylon ชมเมืองไนแอกการ่า ออน เดอะ เลค | ซิมไวน์รสเลิศ | โดรนोट

06:00 น. รับประทานอาหารเช้า ณ โรงแรมที่พัก

09:00 น. นำท่านออกเดินทาง ไปยัง น้ำตกไนแอกการ่า

ล่องเรือ **"HORNBLOWER NIAGARA CRUISES"** สัมผัสใกล้ชิดสายน้ำตก ที่ไหลพุ่งลงสู่เบื้องล่างอย่างใกล้ชิด อิสระให้ท่าน



ถ่ายรูปตามอัธยาศัยและเดินเล่นรอบบริเวณน้ำตกไนแอกการ่า **หมายเหตุ: โปรแกรมล่องเรือ จะเปิดให้บริการช่วงปลายเดือนเมษายนของทุกปี กรณีที่สภาพอากาศทำให้ไม่สามารถล่องเรือ บริษัทฯ จะทำการเปลี่ยน โปรแกรมล่องเรือเป็น โปรแกรม**

JOURNEY BEHIND THE FALL ให้เป็นการทดแทน กรณีสนใจ นั่งเฮลิคอปเตอร์ชมน้ำตกไนแอกการ่า กรุณาติดต่อหัวหน้าทัวร์ค่าใช้จ่ายเพิ่มเติมท่านละ 150 USD/ 190 CAD (นั่งเฮลิคอปเตอร์ (NIAGARA HELICOPTER) ชมความงามของน้ำตกไนแอกการ่าในมุมมองที่น่าตื่นเต้น เพื่อให้ท่านพลาดโอกาสในการเก็บภาพสวยๆ ในแต่ละมุม ควรเตรียมกล้องถ่ายรูปไว้ให้พร้อมตั้งแต่ขึ้นเฮลิคอปเตอร์



**** ชำระค่าทัวร์ในนามบริษัท ไลออน ทราเวล จำกัด เท่านั้น ****



**** ชำระค่าทัวร์ในนามบริษัท ไลออน ทราเวล จำกัด เท่านั้น ****

สะพานสายรุ้ง ในน้ำตกไนแอการา เป็นสะพานเหล็กโค้งระหว่างประเทศ ข้ามหุบเขาแม่น้ำไนแอการา และสถานที่ท่องเที่ยวที่มีชื่อเสียงระดับโลก เชื่อมต่อกับเมืองของน้ำตกไนแอการา, รัฐนิวยอร์ก, สหรัฐอเมริกา และน้ำตกไนแอการา, รัฐออนแทรีโอ, ประเทศแคนาดา

12:30 น. รับประทานอาหารกลางวัน ณ บันทอคอยสกายลอน (Sky Tower) ความสูง 775 ฟุต เมนูอาหาร อาหารพื้นเมือง 3 อย่าง



ระหว่างทานอาหารให้ท่านได้ดื่มด่ำกับบรรยากาศอันงดงาม



14:00 น. นำท่านออกเดินทาง ไปยัง **เมืองไนแองการ่า ออน เตอะ เลค**

เมืองไนแองการ่า ออน เตอะ เลค เมื่อนำรถริมทะเลสาบ ซึ่งระหว่างทางจะเต็มไปด้วยไร่องุ่น และไวน์เนอร์รี่ นำท่านแวะชิมไวน์รสเลิศจากองุ่นพันธุ์ต่างๆ รวมถึงไอซ์ไวน์ที่มีชื่อเสียงที่สุดของเมือง



**** ชำระค่าทัวร์ในนามบริษัท ไลออน ทราเวล จำกัด เท่านั้น ****



**** ชำระค่าทัวร์ในนามบริษัท ไลออน ทราเวล จำกัด เท่านั้น ****

16:00 น. นำท่านออกเดินทาง ไปยัง **เมืองโตรอนโต**

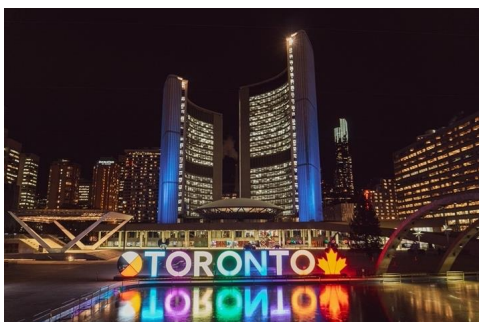

นครโตรอนโต (Toronto) เมืองหลวงของรัฐออนแทรีโอ Ontario นครที่ใหญ่ที่สุดในประเทศแคนาดา เป็นเมืองที่ใหญ่ที่สุดในประเทศแคนาดา และเป็นเมืองที่ใหญ่อันดับที่ 4 ในทวีปอเมริกาเหนือ และโตรอนโตเป็นเมืองที่ใหญ่ที่สุดของรัฐออนแทรีโอ ของแคนาดา โทรอนโตได้ชื่อว่าเป็นเมืองที่มีหลายเชื้อชาติมากที่สุดเมืองหนึ่ง และเป็นศูนย์กลางทางด้านเศรษฐกิจ ของแคนาดา

19:00 น. รับประทานอาหารเย็น ณ ร้านอาหารจีน เมนูอาหาร อาหารจีน เสริฟ 5 อย่าง พร้อมข้าวสวย

20:00 น. โรงแรมที่พัก **Crowne Plaza Toronto Airport, an IHG Hotel**

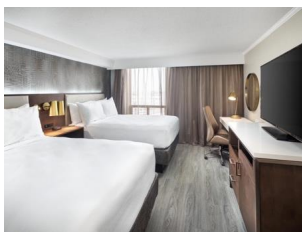

DAY 10

03 OCT 24

โตรอนโต | ขึ้นชมหอคอย ซี.เอ็น. | ชมเมือง Toronto | Premium Outlets

06:00 น. รับประทานอาหารเช้า ณ โรงแรมที่พัก

09:00 น. นำท่านออกเดินทาง ไปยัง **นครโตรอนโต**

นครโตรอนโต (Toronto) เมืองหลวงของรัฐออนแทรีโอ Ontario นครที่ใหญ่ที่สุดในประเทศแคนาดา เมืองหลวงของรัฐออนแทรีโอ Ontario นครที่ใหญ่ที่สุดในประเทศแคนาดาชมบ้านเรือนอันสวยงามของเมือง ที่ได้รับสมญานามให้เป็นยุโรปแห่งอเมริกาเหนือ **ผ่านชม ย่านธุรกิจการค้า ศาลาว่าการเมือง** ที่ได้รับการออกแบบด้วยสถาปัตยกรรมทันสมัยใหม่ล่าสุด



**** ชำระค่าทัวร์ในนามบริษัท ไลออน ทราเวล จำกัด เท่านั้น ****



**** ชำระค่าทัวร์ในนามบริษัท ไลออน ทราเวล จำกัด เท่านั้น ****

ชมสนามกีฬาสกายโดม SKYDOME ที่สามารถเปิดปิดโดมได้ เหมาะสำหรับการแข่งขันทุกฤดูกาล แล้วขึ้น ชมทัศนียภาพงดงามของทะเลสาบออนตาริโอและตัวเมือง **บนหอคอย CN TOWER** สิ่งก่อสร้างที่สูงที่สุดในแคนาดา ซึ่งมีความสูงถึง 553 เมตร ท่านจะได้ชมทัศนียภาพโดยรอบของนครโตรอนโตได้อย่างจุใจ เก็บภาพความสวยงามของเมืองโตรอนโตโดยรอบ **(ขึ้นชมด้านบน)**

11:00 น. นำท่านออกเดินทาง ไปยัง คาซ่า โลมา, พิพิธภัณฑ์ออนตาริโอ



คาซ่า โลมา (CASA LOMA) เป็นคฤหาสน์สไตล์ปราสาท

พื้นที่อุทยานและสวนในใจกลางเมืองโตรอนโต รัฐออนแทรีโอ ประเทศแคนาดา ซึ่งปัจจุบันกลายเป็นพิพิธภัณฑ์และสถานที่สำคัญทางประวัติศาสตร์ มันถูกสร้างขึ้นตั้งแต่ปี 1911 ถึง 1914 เพื่อเป็นที่พักของนักการเงิน Sir Henry Pellatt

พิพิธภัณฑ์ Royal Ontario เป็นพิพิธภัณฑ์ศิลปะ วัฒนธรรมโลก และประวัติศาสตร์ธรรมชาติในโตรอนโต ออนแทรีโอ ประเทศแคนาดา เป็นพิพิธภัณฑ์ที่ใหญ่ที่สุดแห่งหนึ่งในอเมริกาเหนือและใหญ่ที่สุดในแคนาดา ดึงดูดผู้เข้าชมมากกว่าหนึ่งล้านคนทุกปี ทำให้เป็นพิพิธภัณฑ์ที่มีผู้เข้าชมมากที่สุดในแคนาดา

ชมด้านนอก

12:30 น. รับประทานอาหารกลางวัน ณ ร้านอาหารจีน เมนูอาหาร อาหารจีน เสริฟอาหาร 5 อย่าง

13:30 น. นำท่านออกเดินทาง ไปยัง TORONTO PREMIUM OUTLETS

TORONTO PREMIUM OUTLETS ให้ท่านได้มีเวลาในการช้อปปิ้งสินค้าแบรนด์ดังต่างมากมาย อาทิ BURBERRY, COACH, CALVIN KLEIN, ARMANI, TOMMY HILFIGER ฯลฯ



**** ชำระค่าทัวร์ในนามบริษัท ไลออน ทราเวล จำกัด เท่านั้น ****





**** ชำระค่าทัวร์ในนามบริษัท ไลออน ทราเวล จำกัด เท่านั้น ****



17:00 น. รับประทานอาหารกลางวัน ณ ร้าน THE KEG Steakhouse and Bar เมนูอาหารพื้นเมือง เสริฟ ซุป LOBSTER



20:00 น. โรงแรมที่พัก Crowne Plaza Toronto Airport, an IHG Hotel

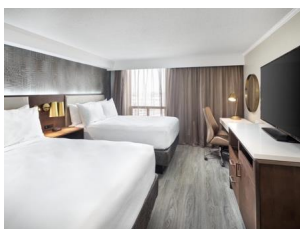

**** ชำระค่าทัวร์ในนามบริษัท ไลออน ทราเวล จำกัด เท่านั้น ****



**** ชำระค่าทัวร์ในนามบริษัท ไลออน ทราเวล จำกัด เท่านั้น ****

DAY 1

04 OCT 24

สนามบินโตรอนโต | สนามบินอินซอน

06:00 น. รับประทานอาหารเช้า ณ โรงแรมที่พัก

09:00 น. นำท่านออกเดินทาง ไปยัง **สนามบินโตรอนโต**

09:30 น. ถึง **สนามบินโตรอนโต**

12:40 น. ออกเดินทางโดยสายการบิน **KOREA AIR** เที่ยวบินที่ **KE74**

***** บินข้ามเส้นแบ่งเวลาสากล*****

DAY 2

05 OCT 24

สนามบินอินซอน | สนามบินสุวรรณภูมิ

15:20 น. ถึง **สนามบินอินซอน**

18:05 น. ออกเดินทางสู่สนามบินสุวรรณภูมิ โดยเที่ยวบินที่ **KE651**

21:45 น. ถึง **สนามบินสุวรรณภูมิ** พร้อมภาพความประทับใจ

***** ขอขอบคุณ*****

***** หมายเหตุ*****

โปรแกรมการเดินทางอาจเปลี่ยนแปลงได้ตามความเหมาะสม เนื่องจากสภาพ ลม ฟ้า อากาศ การจราจร การล่าช้าของสายการบิน และสถานการณ์ในต่างประเทศที่ทางคณะเดินทางในขณะนั้น เพื่อความเหมาะสม และความปลอดภัยในการเดินทาง บริษัทฯ ได้มอบหมายให้ หัวหน้าทัวร์ผู้นำทัวร์ มีอำนาจตัดสินใจ ณ ขณะนั้นทั้งนี้การตัดสินใจ จะคำนึงถึงความเป็นไปได้ ความเหมาะสม และผลประโยชน์ของหมู่คณะเป็นสำคัญ กรุณาตรวจเช็คสัมภาระทุกครั้งเมื่อเข้าโรงแรมที่พัก และก่อนออกเดินทางจากโรงแรมทุกครั้ง กรุณาตรวจเช็คสัมภาระอีกครั้ง เพื่อความแน่นอน กรณีลืมของไว้ ณ โรงแรมที่พัก ทางหัวหน้าทัวร์ และบริษัททัวร์ จะรับผิดชอบประสานงานให้ แต่ถ้าหากมีค่าใช้จ่ายในการจัดส่งคืน ต้องเป็นความรับผิดชอบของผู้ลืม, ห้ามวางของมีค่าทุกอย่างไว้

วันเดินทาง	ราคาผู้ใหญ่ พัก 2 - 3 ท่าน ต่อห้อง	ราคาพักเดี่ยวเพิ่ม
24 กันยายน - 05 ตุลาคม 2567	245,900 -.	40,900-.

**** ชำระค่าทัวร์ในนามบริษัท ไลออน ทราเวล จำกัด เท่านั้น ****



**** ชำระค่าทัวร์ในนามบริษัท ไลออน ทราเวล จำกัด เท่านั้น ****

ราคาทัวร์รวม

- ค่าตั๋วเครื่องบินไป-กลับ และไฟลท์ภายในประเทศ พร้อมค่าภาษีสนามบินทุกแห่งตามรายการทัวร์
- ค่ารถปรับอากาศนำเที่ยวตามระบุไว้ในรายการ พร้อมคนขับรถที่ชำนาญเส้นทาง
- โรงแรมที่พักตามระบุ หรือเทียบเท่าในระดับเดียวกัน (ห้องละ 2 ท่าน)
- ค่าอาหารที่ระบุในรายการ ให้ท่านได้ลิ้มรสกับอาหารท้องถิ่นในแต่ละเมือง
- ค่าบริการนำทัวร์โดยหัวหน้าทัวร์ผู้มีประสบการณ์นำเที่ยวให้ความรู้ และคอยดูแลอำนวยความสะดวกการเดินทาง 1 ท่าน
- ค่าประกันอุบัติเหตุในการเดินทางวงเงินท่านละ 5,000,000 บาท
- ค่าขกกระเป๋าใบใหญ่ ณ โรงแรมที่พัก ท่านละ 1 ใบ (กรุณาตรวจเช็คสัมภาระทุกครั้งเมื่อเข้าโรงแรมที่พัก และก่อนออกเดินทางจากโรงแรมทุกครั้งกรุณาตรวจเช็คสัมภาระอีกครั้ง เพื่อความแน่นอน) กรณีลืมของไว้ ณ โรงแรมที่พัก ทางหัวหน้าทัวร์ และบริษัทฯ จะรับผิดชอบประสานงานให้ แต่ถ้าหากมีค่าใช้จ่ายในการจัดส่งคืน ต้องเป็นความรับผิดชอบของผู้ลืม
- ไฟลท์ระหว่างประเทศท่านสามารถโหลดกระเป๋าได้เครื่องบินได้ 2 ใบ น้ำหนักไม่เกินใบละ 23 กก. ส่วนกระเป๋าใบเล็กอยู่ในความดูแลของท่านเองไม่เกิน 7 กก. (ไฟลท์ภายในประเทศท่านสามารถโหลดกระเป๋าได้เครื่องบินได้ 1 ใบ น้ำหนักไม่เกินใบละ 23 กก. ส่วนกระเป๋าใบเล็กอยู่ในความดูแลของท่านเองไม่เกิน 7 กก.)
- **ธรรมเนียมในการยื่นวีซ่าแคนาดาและค่าบริการ**
- ค่าทิปพนักงานขับรถตลอดการเดินทาง
- ค่าทิปหัวหน้าทัวร์

ราคาทัวร์ ไม่รวม

- ค่าทำหนังสือเดินทาง Passport
- ค่าน้ำหนักของกระเป๋าเดินทางในกรณีที่เกิดเกินกว่าสายการบินกำหนด
- ค่าใช้จ่ายส่วนตัวนอกเหนือจากรายการที่ระบุ เช่น ค่าเครื่องดื่มและค่าอาหารที่สั่งเพิ่มเอง
- ค่าโทรศัพท์ ค่าซักรีด ฯลฯ / ค่าอาหารที่ไม่ได้ระบุไว้ในรายการ
- ค่าทำใบอนุญาตที่กลับเข้าประเทศของคนต่างชาติ หรือ คนต่างด้าว
- **ค่าภาษีมูลค่าเพิ่ม 7% และภาษีหัก ณ ที่จ่าย 3% กรณีออกไปกำกับภาษี**

เงื่อนไขการยกเลิก

- ยกเลิกก่อนการเดินทาง 40 วัน – คืนค่าใช้จ่ายทั้งหมด ยกเว้นกรุ๊ปที่เดินทางช่วงวันหยุด หรือเงินมัดจำที่ต้องกรันตีที่นั้งกับสายการบิน หรือ กรุ๊ปที่มีการกรันตีค่ามัดจำที่หักโดยตรงหรือโดยการผ่านตัวแทนในประเทศ หรือต่างประเทศและไม่อาจขอคืนเงินได้ (ค่าใช้จ่ายตามความเป็นจริง)
- ยกเลิกก่อนการเดินทาง 16 – 29 วันขึ้นไป – เก็บค่าใช้จ่าย 50 % ของราคาทัวร์
- ยกเลิกก่อนการเดินทาง 1 – 15 วัน – เก็บค่าบริการทั้งหมด 100 %
- **กรณีที่ท่านยกเลิกการเดินทางภายหลังจากได้วีซ่าแล้ว ทางบริษัทฯ ขอสงวนสิทธิ์ในการแจ้งสถานทูตยกเลิกวีซ่าของท่าน เนื่องจากการ ขอวีซ่าในแต่ละประเทศจะถูกบันทึกไว้เป็นสถิติในนามของบริษัทฯ**

**** ชำระค่าทัวร์ในนามบริษัท ไลออน ทราเวล จำกัด เท่านั้น ****



**** ชำระค่าทัวร์ในนามบริษัท ไลออน ทราเวล จำกัด เท่านั้น ****

เงื่อนไขการสำรองที่นั่ง

- กรุณาจองล่วงหน้าพร้อมชำระงวดแรก 70,000.- บาท ก่อนการเดินทาง พร้อมส่งสำเนาหนังสือเดินทาง และค่าใช้จ่ายส่วนที่เหลือก่อนการเดินทางไม่น้อยกว่า 30 วัน มิฉะนั้นจะถือว่าท่านยกเลิกการเดินทาง
- บริษัทฯ ขอสงวนสิทธิ์ยกเลิกการเดินทางก่อนล่วงหน้า 10 วัน ซึ่งจะเกิดขึ้นได้ก็ต่อเมื่อ **ไม่สามารถทำกรุ๊ปได้อย่างน้อย 15 ท่าน** และหรือ ผู้ร่วมเดินทางในคณะไม่สามารถผ่านการพิจารณาวีซ่าได้ครบ 15 ท่าน ซึ่งในกรณีนี้ ทางบริษัทฯ ยินดีคืนเงินให้ทั้งหมดหักค่าธรรมเนียมวีซ่า หรือจัดหาคณะทัวร์อื่นให้ ถ้าท่านต้องการ
- บริษัทฯ ขอสงวนสิทธิ์ที่จะเปลี่ยนแปลงรายละเอียดบางประการในทัวร์นี้ เมื่อเกิดเหตุจำเป็น สุดวิสัย จนไม่อาจแก้ไขได้ และจะไม่รับผิดชอบใดๆ ในกรณีที่สูญหาย สูญเสียหรือได้รับบาดเจ็บ ที่นอกเหนือความ รับผิดชอบของหัวหน้าทัวร์และเหตุ สุดวิสัยบางประการเช่น การนัดหยุดงาน ภัยธรรมชาติ การจลาจล ต่างๆ
- เนื่องจากรายการทัวร์นี้เป็นแบบเหมาจ่ายเบ็ดเสร็จ หากท่านสละสิทธิ์การใช้บริการใดๆ ตามรายการ หรือถูกปฏิเสธการเข้าประเทศไม่ว่าในกรณีใดก็ตาม ทางบริษัทฯ ขอสงวนสิทธิ์ไม่คืนเงินในทุกกรณี เมื่อท่านได้ชำระเงินมัดจำหรือทั้งหมด ไม่ว่าจะเป็นการชำระผ่านตัวแทนของบริษัทฯ หรือชำระโดยตรงกับทางบริษัทฯ ทางบริษัทฯ จะขอถือว่าท่านรับทราบและยอมรับในเงื่อนไขต่างๆ ของ บริษัทฯ ที่ได้ระบุไว้โดยทั้งหมด

เอกสารในการยื่นวีซ่า เบื้องต้น

- หนังสือเดินทางที่เหลืออายุใช้งานไม่ต่ำกว่า 6 เดือน และมีหน้าพาสปอร์ตว่างอย่างน้อย 3 หน้า
- รูปถ่ายสี (ต้องถ่ายไว้ไม่เกิน 6 เดือน ฉากหลังเป็นสีขาวเท่านั้น) 1.5 X 2.0 นิ้ว จำนวน 3 รูป
- สำเนาบัตรประชาชน 1 ชุด สำเนาทะเบียนบ้าน 1 ชุด, สำเนาทะเบียนสมรส หรือ ทะเบียนหย่า 1 ชุด
- สำเนาใบเปลี่ยนชื่อ-สกุล (ถ้ามี) 1 ชุด

เอกสารการทำงาน 1 ชุด ฉบับภาษาอังกฤษ

- หนังสือรับรองการทำงาน ฉบับภาษาอังกฤษ ระบุวันที่เริ่มงาน ตำแหน่ง และ เงินเดือน 1 ชุด
- คำชาย หลักฐานทางการค้า เช่น ใบรับรองจากกระทรวงพาณิชย์ หรือ ใบทะเบียนการค้าที่มีชื่อผู้เดินทาง อายุย้อนหลังไม่เกิน 3 เดือนนับจากเดือนที่จะเดินทาง *พนักงานและผู้ถือหุ้น หนังสือรับรองการทำงานเป็นภาษาอังกฤษ ในการออกจดหมายรับรอง กรุณาระบุคำว่า TO WHOM IT MAY CONCERN แทนการใช้ชื่อแต่ละสถานทูต
- ข้าราชการและนักเรียน หนังสือรับรองจากต้นสังกัด หนังสือรับรองเป็นภาษาอังกฤษ

เอกสารแสดงฐานะทางการเงิน 1 ชุด ฉบับภาษาอังกฤษ

- หนังสือรับรองจากธนาคาร ในการออกจดหมายรับรองกรุณาระบุคำว่า TO WHOM IT MAY CONCERN แทนการใช้ชื่อแต่ละสถานทูตพร้อม Statement และ สำเนาสมุดเงินฝาก ออมทรัพย์ โดยละเอียดทุกหน้า ย้อนหลัง 6 เดือน กรุณาสะกดชื่อให้ตรงกับหน้าพาสปอร์ต และหมายเลขบัญชีเล่มเดียวกับสำเนาที่ท่านจะใช้ยื่นวีซ่า (ใช้เวลาดำเนินการขอประมาณ 3-5 วันทำการ) **ใช้บัญชี ออมทรัพย์เท่านั้น**

**** ชำระค่าทัวร์ในนามบริษัท ไลออน ทราเวล จำกัด เท่านั้น ****





**** ชำระค่าทัวร์ในนามบริษัท ไลออน ทราเวล จำกัด เท่านั้น ****

การยื่นวีซ่า

- * การบิดเบือนข้อเท็จจริงประการใดก็ตามอาจจะถูกระงับมิให้เดินทางเข้าประเทศในกลุ่มประเทศเป็นการถาวร และถึงแม้ว่าท่านจะถูกปฏิเสธวีซ่าสถานทูตไม่คืนค่าธรรมเนียมที่ได้ชำระไปแล้วและหากต้องการขอยื่นคำร้องใหม่ก็ต้องชำระค่าธรรมเนียมใหม่ทุกครั้ง
- * หากสถานทูตมีการเรียกสัมภาษณ์ ทางบริษัทฯ ขอความร่วมมือในการเชิญท่านไปสัมภาษณ์ตามนัดหมายและโปรดแต่งกายสุภาพทั้งนี้ทางบริษัทฯ จะส่งเจ้าหน้าที่ไปอำนวยความสะดวก และประสานงานตลอดเวลาและหากสถานทูตขอเอกสารเพิ่มเติมทางบริษัท ใคร่ขอรบกวนท่านจัดส่งเอกสารดังกล่าวเช่นกัน
- * ทางสถานทูตจะรับพิจารณาเฉพาะท่านที่มีเอกสารพร้อมและมีความประสงค์ที่จะเดินทางไปท่องเที่ยวยังประเทศตามที่ระบุเท่านั้นการปฏิเสธวีซ่าอันเนื่องมาจากหลักฐานในการขอยื่นวีซ่าปลอมหรือผิดวัตถุประสงค์ในการยื่นขอวีซ่าท่องเที่ยวทางบริษัทฯ ขอสงวนสิทธิ์ในการคืนเงิน โดยจะหักค่าใช้จ่ายที่เกิดขึ้นจริงและจะคืนให้ท่านหลังจากทัวร์ออกเดินทางภายใน 30 วัน โปรแกรมการเดินทางอาจเปลี่ยนแปลงได้ตามความเหมาะสม ทั้งนี้จะคำนึงถึงประโยชน์และความปลอดภัยของผู้เดินทางเป็นหลัก
- * ณ วันที่สแกนวีซ่า กรุณาเตรียม บัตรประชาชนตัวจริง และ เล่มสมุดธนาคารตัวจริง

**** ชำระค่าทัวร์ในนามบริษัท ไลออน ทราเวล จำกัด เท่านั้น ****