



**** ชำระค่าทัวร์ในนามบริษัท ไลออน ทราเวล จำกัด เท่านั้น ****

EXCLUSIVE KUNMING

T2G-KMG09TG

รวมทุกอย่าง!!!
ไม่มีจ่ายเพิ่มหน้างาน

Exclusive Premium Kunming

คุนหมิง • ต้าหลี่ • ลี่เจียง • แชงกรี่ล่า • ภูเขาหิมะมังกรหยก

"รวมรถไฟความเร็วสูง 1 ท
+ รถบัสชมกระเป่าหิมะไม่ต้องเหนื่อยตนเอง"

พัตดี 5 ดาวทุกคืน

ไม่ลงร้านรัฐบาล

ขึ้นกระเช้าใหญ่ ชมภูเขาหิมะมังกรหยก + ชมโชว์ความประทับใจลี่เจียง
เมืองโบราณลี่เจียง • เมืองโบราณต้าหลี่ • เมืองโบราณแชงกรี่ล่า
อุทยานน้ำหยกปี่สุ่ยเหอ • วัดลามะชงจ้านหลิน
ช่องแคบเสื่อกระโถน • เขาชี้ซาน

6 วัน 5 คืน

สายการบิน
THAI AIRWAYS (TG)

ราคาเริ่มต้น

48,999.-

วันเดินทาง

11-16 ต.ค.67

18-23 ต.ค.67

27 ต.ค.- 1 ม.ค.68

29 ต.ค.- 3 ม.ค.68

📅 พักที่โรงแรม 25 กก.

🏠 อาหารเช้า 25 มื้อ

🏥 ประกันอุบัติเหตุ ประกันสุขภาพ

"รวมค่าบินได้เลื่อน
ขึ้น-ลงแล้ว"

ช่องแคบเสื่อกระโถน

โชว์ความประทับใจลี่เจียง



วัดลามะชงจ้านหลิน



ช่องแคบเสื่อกระโถน



โชว์ความประทับใจลี่เจียง

T2G-KMG09TG EXCLUSIVE KUNMING คุนหมิง ต้าหลี่ ลี่เจียง แชงกรี่ล่า ภูเขาหิมะมังกรหยก 6D 5N (TG) 5ดาวทุกคืน

**** ชำระค่าทัวร์ในนามบริษัท ไลออน ทราเวล จำกัด เท่านั้น ****

**** ชำระค่าทัวร์ในนามบริษัท ไลออน ทราเวล จำกัด เท่านั้น ****

วันที่	กำหนดการ	เข้า	เที่ยง	เย็น	โรงแรม
1	สนามบินสุวรรณภูมิ BKK-KMG TG612 (10.45-14.00) สนามบินเมืองคุนหมิง - นั่งรถสู่เมืองต้าหลี่	X	✈	🍷	Hilton Dali Resort Hotel 5 ดาว หรือเทียบเท่า
2	เมืองโบราณต้าหลี่ - ฝ่านชมด้านเจดีย์ 3 องค์ - เมืองจงเจี้ยน (แซงกรี่ล่า) - เมืองโบราณแซงกรี่ล่า	🍷	🍷	🍷	Shangri-La Meteor 5ดาว หรือเทียบเท่า
3	วัดลามะชงจ้านหลิน - ช่องแคบเสือกระโจน (รวมค่าขึ้น-ลงบันไดเลื่อนแล้ว) - เมืองลี่เจียง - สระมังกรดำ - เมืองโบราณลี่เจียง	🍷	🍷	🍷	Inter-Continental Lijiang Ancient Town Resort 5ดาว หรือเทียบเท่า
4	ภูเขาหิมะมังกรหยก (รวมกระเช้าใหญ่ไป-กลับ) - ชมการแสดงความประทับใจลี่เจียง - ทะเลสาบไปสยเหอ หรือ หุบเขาพระจันทร์สีน้ำเงิน (รวมค่ารถแบริดเดอร์+รถกอล์ฟทุกจุดในอุทยานแล้ว)	🍷	🍷	🍷	Inter-Continental Lijiang Ancient Town Resort 5ดาว หรือเทียบเท่า
5	นั่งรถไฟความเร็วสูง C452 (07.55-12.06) - เมืองคุนหมิง - เขาซีซาน (รวมกระเช้าขึ้น+รถแบริดเดอร์ขาลง) - ประตุม้าทองไก่หยก	🍷	🍷	🍷	Soluxe Hotel Kunming 5ดาว หรือเทียบเท่า
6	วัดหยวนทง - สนามบินคุนหมิง KMG-BKK TG613 (15.20-16.30) - สนามบินสุวรรณภูมิ	🍷	🍷	✈	-

อัตราค่าบริการ (ราคาต่อท่าน)

กำหนดการเดินทาง	ผู้ใหญ่ พักห้องละ 2-3 ท่าน	พักเดี่ยวจ่ายเพิ่ม
11 - 16 ต.ค. 2567	48,999	14,900
18 - 23 ต.ค. 2567	48,999	14,900
27 ต.ค. - 1 ม.ค. 2568	55,999	16,900
29 ต.ค. - 3 ม.ค. 2568 - BUS 1	55,999	16,900
29 ต.ค. - 3 ม.ค. 2568 - BUS 2	55,999	16,900

ราคาทัวร์ดังกล่าวข้างต้น รวมค่าทิปไกด์ท้องถิ่น และคนขับรถแล้ว

ส่วนหัวหน้าทัวร์ไทยที่ดูแลคณะจากเมืองไทย สามารถให้ทิปตามแต่ท่านจะเห็นสมควร

ราคาเด็กทารก (อายุไม่เกิน 2 ขวบ นับจากวันเดินทาง) เพิ่มคนละ 9000.-

ราคาดังกล่าวข้างต้นไม่รวมค่าวีซ่าใดๆ ทั้งสิ้น

T2G-KMG09TG EXCLUSIVE KUNMING คุนหมิง ต้าหลี่ ลี่เจียง แซงกรี่ล่า ภูเขาหิมะมังกรหยก 6D 5N (TG) 5ดาวทุกคืน

**** ชำระค่าทัวร์ในนามบริษัท ไลออน ทราเวล จำกัด เท่านั้น ****



**** ชำระค่าทัวร์ในนามบริษัท ไลออน ทราเวล จำกัด เท่านั้น ****

**โปรแกรมอาจมีการปรับเปลี่ยนตามความเหมาะสมของสภาพอากาศและฤดูกาล
หิมะจะมากหรือน้อย ขึ้นอยู่กับสภาพอากาศ
ซึ่งอยู่นอกเหนือการควบคุมของบริษัท**

วันแรก สนามบินสุวรรณภูมิ - สนามบินเมืองคุนหมิง - นั่งรถสู่เมืองต้าหลี่

07.00 น. พร้อมกันที่ **สนามบินสุวรรณภูมิ** อาคารผู้โดยสารขาออก ชั้น 4 เคาน์เตอร์สายการบินไทย THAI AIRWAYS (TG) โดยมีเจ้าหน้าที่อำนวยความสะดวกแก่ทุกท่าน

10.45 น. ออกเดินทางสู่ **คุนหมิง ประเทศจีน** โดย เที่ยวบินที่ **TG612 (มีบริการอาหารร้อน+น้ำดื่มบนเครื่อง)**

14.00 น. เดินทางถึง **สนามบินนานาชาติฉางชู่ยี่ เมืองคุนหมิง** เมืองหลวงและเป็นเมืองที่ใหญ่ที่สุดในมณฑลยูนนาน ได้สมญานามว่า **"นครแห่งฤดูใบไม้ผลิ"** หลังผ่านพิธีการตรวจคนเข้าเมือง นำท่านเดินทางสู่ **เมืองต้าหลี่ (DALI) (ใช้เวลาเดินทางประมาณ 4 ชม.)** เป็นเมืองหลวงของเขตปกครองตนเองชนชาติป๋ายี๋ ด้าหลี่ มณฑลยูนนาน ทางตอนใต้ของสาธารณรัฐประชาชนจีน ตั้งอยู่บนที่ราบสูงระหว่างเทือกเขาชางชานทางด้านตะวันตกและทะเลสาบเอ๋อริ้ทางด้านตะวันออก เป็นที่ตั้งถิ่นฐานของชาวป๋ายี๋และชาวฮั่นมาตั้งแต่สมัยโบราณ

เวลาที่จีนเร็วกว่าไทย 1 ชั่วโมง กรุณาปรับเวลาของท่าน เพื่อให้ตรงตามเวลานัดหมาย

ที่พัก **Hilton Dali Resort Hotel 5 ดาว หรือเทียบเท่า (เมืองต้าหลี่)**



T2G-KMG09TG EXCLUSIVE KUNMING คุนหมิง ด้าหลี่ ลี่เจียง แชงกรีล่า ภูเขาหิมะมังกรหยก 6D 5N (TG) 5ดาวทุกคืน

**** ชำระค่าทัวร์ในนามบริษัท ไลออน ทราเวล จำกัด เท่านั้น ****





**** ชำระค่าทัวร์ในนามบริษัท ไลออน ทราเวล จำกัด เท่านั้น ****

วันที่ 2 เมืองโบราณต้าหลี่ - ผ่านชมเจดีย์3องค์- เมืองจางเตี้ยน - เมืองโบราณแซงกรี่ล่า

เช้า รับประทานอาหารเช้า ณ ห้องอาหารของโรงแรม



จากนั้นนำท่านเดินทางสู่ **เมืองโบราณต้าหลี่ (Ancient Town of Dali)** สัมผัสบรรยากาศอันสงบเงียบของเมืองไท่เหอ อันเป็นนครหลวงของอาณาจักรโบราณน่านเจ้า มีประวัติศาสตร์ยาวนานกว่า 1000 ปี มีกำแพงเมืองที่สวยงาม บนกำแพงยังมีหอซึ่งมี **ป้ายหินแกะสลักคำว่า "ต้าหลี่"** หากท่านมาถึงจุดนี้ เสมือนว่าท่านได้มาถึงอาณาจักรน่านเจ้าแล้ว ภายในเมืองโบราณยังมีสินค้าพื้นเมืองให้ท่านได้ซื้อหา เพื่อเป็นของฝากได้อย่างจุใจ จากนั้น **ผ่านชมด่านเจดีย์สามองค์** อันเป็นสัญลักษณ์ของเมืองต้าหลี่ที่โดดเด่นงดงามอยู่ริม **ทะเลสาบเอ๋อไห่** ประกอบด้วยเจดีย์สีขาวสวยงาม 3 องค์

เที่ยง รับประทานอาหารเที่ยง ณ ร้านอาหาร

จากนั้นนำท่านเดินทางสู่ **เมืองจางเตี้ยน (แซงกรี่ล่า) (ใช้เวลาเดินทางประมาณ 4 ชม.)** ซึ่งอยู่ทางทิศตะวันออกเฉียงเหนือของมณฑลยูนนานซึ่งมีพรมแดนติดกับอาณาเขตพม่าของเมืองลี่เจียง และอาณาจักรหยาของเมืองหนึ่งหลง สถานที่แห่งนี้จึงได้ชื่อว่า **"ดินแดนแห่งความฝัน"**

ระหว่างทาง อีสระให้ท่านเพลิดเพลินกับวิวสองข้างทาง มีจุดแวะพักเข้าห้องน้ำ หรือให้ท่านได้แวะซื้อสินค้าท้องถิ่นที่ชาวบ้านแถวนั้นนำมาขายตามจุดพักรoad

จากนั้นเดินทางต่อสู่ **เมืองโบราณแซงกรี่ล่า** หรือเดิมมีชื่อว่า **เมืองโบราณจางเตี้ยน** ที่ชื่อว่า **Dukezong Ancient Town** เทศมณฑลในจังหวัดปกครองตนเองชนชาติทิเบต ตั้งตั้งอยู่ทางตะวันตกเฉียง

T2G-KMG09TG EXCLUSIVE KUNMING คุณหมิง ต้าหลี่ ลี่เจียง แซงกรี่ล่า ภูเขาหิมะมังกรหยก 6D 5N (TG) 5ดาวทุกคืน

**** ชำระค่าทัวร์ในนามบริษัท ไลออน ทราเวล จำกัด เท่านั้น ****



**** ชำระค่าทัวร์ในนามบริษัท ไลออน ทราเวล จำกัด เท่านั้น ****

เหนือของมณฑลยูนนาน มีชนชาติส่วนน้อย 25 ชนชาติ เมืองโบราณแชงกรีล่าเป็นชุมชนเก่าของชาวทิเบต ชาวบ้านเรียก **เกลดัง** ทยล้อมไปด้วยร้านอาหาร ร้านกาแฟ ร้านของที่ระลึกและเกสต์เฮาส์ ถนนดินกลายเป็น ถนนปูด้วยหินกวอด ตอนเย็นจะมีการแสดงพื้นบ้านของชาวทิเบตที่จัตุรัสใหญ่ ด้านหลังเมืองเก่าจะมองเห็น **กงล้อมนต์สีทอง** สูง 23 เมตร ผู้คนนิยมไปหม้อนวนเพื่อให้อายุยืนยาวไปจนถึงสรวงสวรรค์

อิสระให้ท่าน เข้าชุดแต่งหน้าแต่งตัวตามอัธยาศัย ณ เมืองโบราณแชงกรีล่า โดยแต่ละร้าน ราคา ก็จะแตกต่างกันออกไป ราคาประมาณ 160 – 400 หยวน **(ราคาทัวร์ไม่รวมค่าเช่าชุด)**

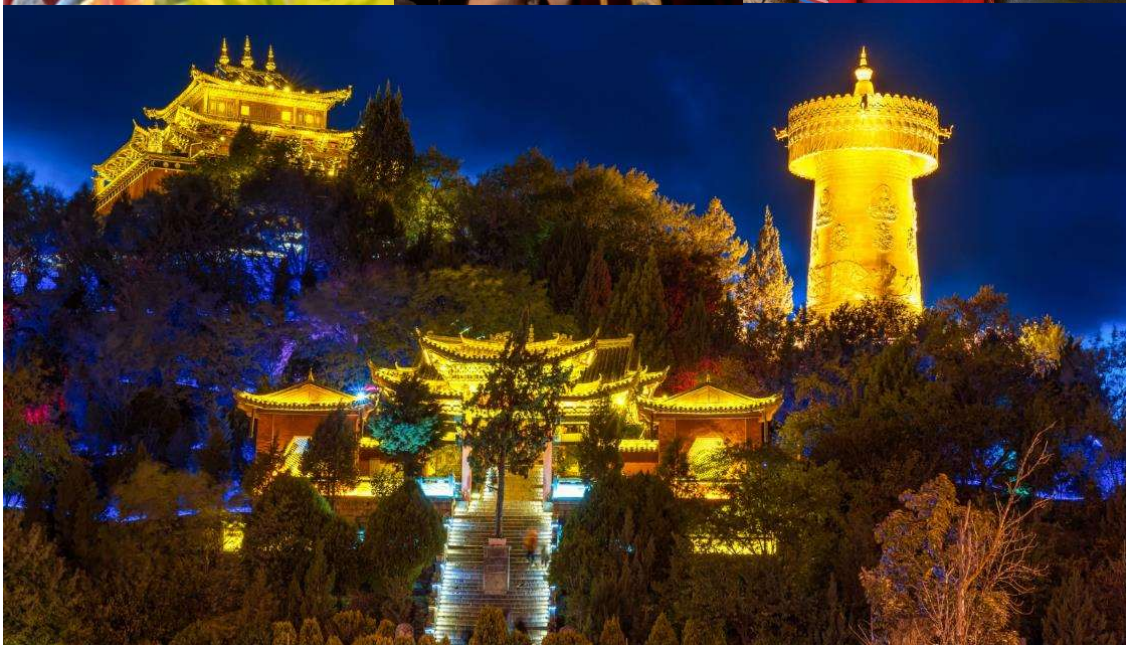

เย็น รับประทานอาหารเย็น ณ ร้านอาหาร

T2G-KMG09TG EXCLUSIVE KUNMING คุณหมิง ด้าหลี่ ลี่เจียง แชงกรีล่า ภูเขาหิมะมังกรหยก 6D 5N (TG) 5ดาวทุกคืน

**** ชำระค่าทัวร์ในนามบริษัท ไลออน ทราเวล จำกัด เท่านั้น ****



**** ชำระค่าทัวร์ในนามบริษัท ไลออน ทราเวล จำกัด เท่านั้น ****

ที่พัก

Shangri-La Meteor 5ดาว หรือเทียบเท่า (เมืองแซงกริล่า)



วันที่ 3

วัดลามะซงจ้านหลิน - ช่องแคบเสือกะโจน (รวมค่าบันไดเลื่อนขึ้น-ลงแล้ว) - เมืองลี่เจียง - สระมังกรดำ - เมืองโบราณลี่เจียง

เช้า

รับประทานอาหารเช้า ณ ห้องอาหารของโรงแรม



T2G-KMG09TG EXCLUSIVE KUNMING คุณหมิง ดำหัวลี่เจียง แซงกริล่า ภูเขาหิมะมังกรหยก 6D 5N (TG) 5ดาวทุกคืน

**** ชำระค่าทัวร์ในนามบริษัท ไลออน ทราเวล จำกัด เท่านั้น ****



**** ชำระค่าทัวร์ในนามบริษัท ไลออน ทราเวล จำกัด เท่านั้น ****

จากนั้นนำท่านเดินทางสู่ **วัดลามะซงจ้านหลิน (Ganden Sumtseing Monastery) (ใช้เวลาเดินทาง ประมาณ 20 นาที)** วัดซงจ้านหลินเป็นวัดลามะที่ใหญ่ที่สุดของมณฑลยูนนาน ทางภาคตะวันตกเฉียงใต้ของจีน ตั้งอยู่บริเวณเชิงเขาฝอปิง อยู่ห่างจากตัวเมืองแชกาลีล่า 5 กิโลเมตร ถูกสร้างขึ้นในปีค.ศ.1679 เป็นวัดลามะที่มีอายุเก่าแก่กว่า 300 ปี มีพระลามะจำพรรษาอยู่กว่า 700 รูป องค์ดาไลลามะที่ห้าของทิเบตเป็นผู้เลือกสรรสถานที่สร้างวัดแห่งนี้หลังกราบพู่ลจกัรพรดี คังซีแห่งราชวงศ์ชิง และจักรพรรดิ คังซีได้พระราชทานนามว่า **กุยฮว่าซือ**

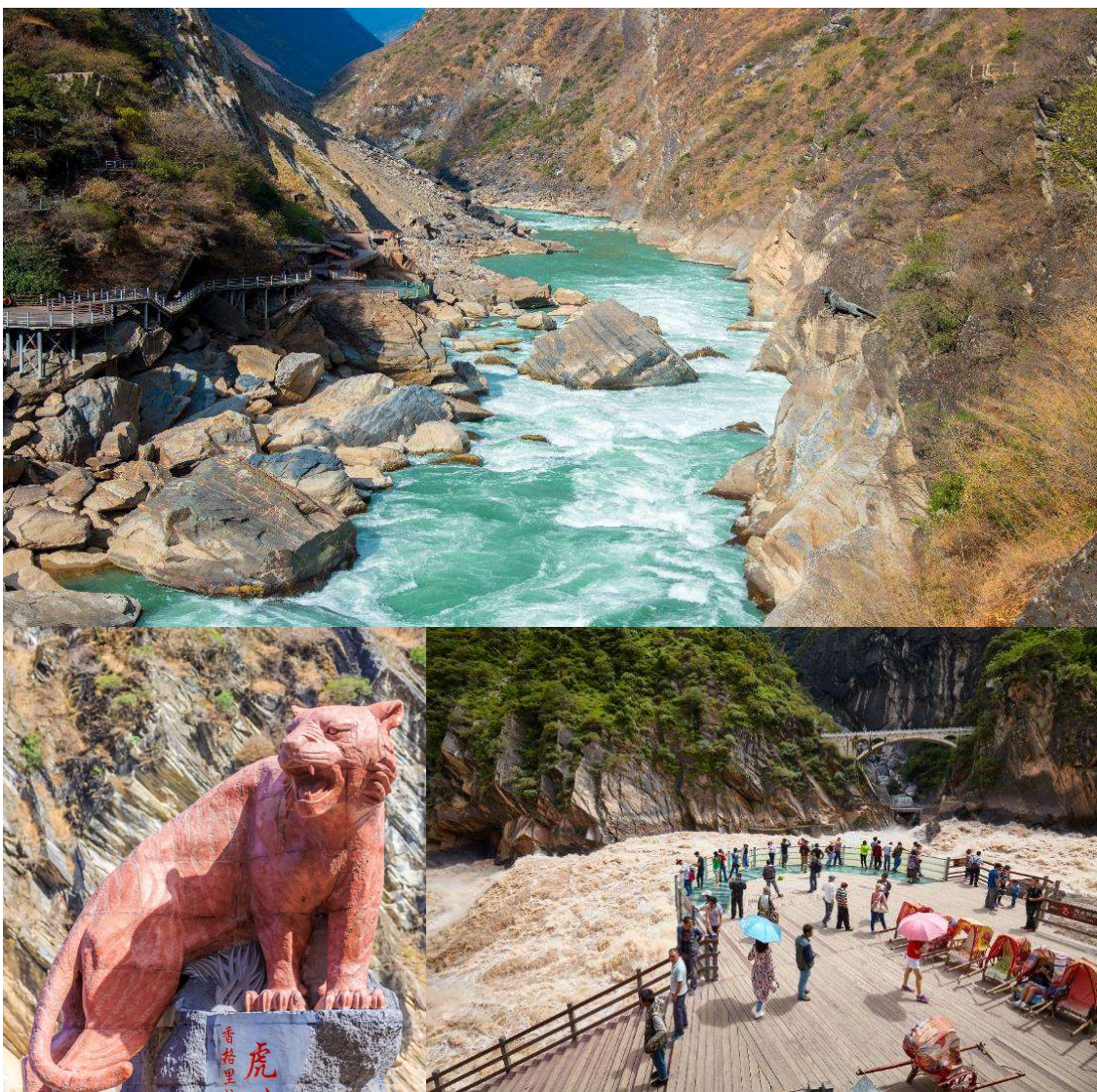

จากนั้น เดินทางสู่ **หุบเหวเสียด หรือ ช่องแคบเสียดกระเจิน (ใช้เวลาเดินทางประมาณ 2 ชม.)** เป็นร่องน้ำเชี่ยวในหุบเขาที่มีความยาวต่อเนื่องกันถึง 25 กม. มีแก่งอันตรายถึง 18 แห่ง จึงไม่มีใครกล้าล่องแก่งในแถบ

T2G-KMG09TG EXCLUSIVE KUNMING คุณหมิง ดำหลี่ ลี่เจียง แซงกรีล่า ภูเขาหิมะมังกรหยก 6D 5N (TG) 5ดาวทุกคืน

**** ชำระค่าทัวร์ในนามบริษัท ไลออน ทราเวล จำกัด เท่านั้น ****



**** ชำระค่าทัวร์ในนามบริษัท ไลออน ทราเวล จำกัด เท่านั้น ****

นี่ จุดแคบที่สุดวัดได้ 30 เมตร และเป็นช่องแคบที่ลึกที่สุดในโลก คือประมาณ 3,900 เมตร ตามตำนานเล่าว่า ในอดีตช่องแคบเสือนี้สามารถกระโดดข้ามไปยังฝั่งตรงข้ามได้ จึงเป็นที่มาของ **"ช่องแคบเสือกะโจน"**

เที่ยง **รับประทานอาหารเที่ยง ณ ร้านอาหาร**

จากนั้นนำท่านเดินทางสู่ **เมืองลี่เจียง (Lijiang)** เขตการปกครองทางตะวันตกเฉียงเหนือของมณฑลยูนนาน สาธารณรัฐประชาชนจีน จึงได้รับการขึ้นทะเบียนให้เป็น มรดกโลกทางวัฒนธรรมในปี 1997 จากองค์การยูเนสโก พื้นที่แห่งนี้มีประวัติศาสตร์เก่าแก่ยาวนานหลายร้อยปี และเป็นที่ตั้งถิ่นฐานของชนเผ่าหน่าซี (Naxi) ที่อพยพมาจากทิเบต



นำท่านชม **สระมังกรดำ (Heilongtan, Black Dragon Pool)** หรือ **เฮยหลงตัน (ใช้เวลาเดินทางประมาณ 1.30 ชม.)** อยู่ในสวนสาธารณะขนาดใหญ่ เรียกกันว่า **สวนยู่วจวน** ตั้งอยู่ในตัวเมืองลี่เจียง ห่างจากตัวเมืองเก่าลี่เจียงไปทางทิศเหนือประมาณ 1 กิโลเมตร และทางยูเนสโก ยกให้เป็นมรดกโลกอีกด้วย โดยสระน้ำมังกรนี้สร้างขึ้นสมัยราชวงศ์ซิง (แมนจู) **จุดเด่นของที่นี่คือ ความใสของน้ำที่ใสราวกับมรกต** สระน้ำมังกรดำ แห่งนี้มีเรื่องเล่าขานต่อกันมาว่า ในอดีตมีคนพบเห็นมังกรดำปรากฏกายใต้น้ำบ้าง ผุดขึ้นมาจากสระน้ำบ้าง บรรยาอากาศภายในสวนนั้นเขียวสงบและงดงามด้วยบึงน้ำใสสะอาดสะท้อนภาพทิวทัศน์ของเทือกเขาหิมาลัยมังกรหยกได้อย่างชัดเจน ว่ากันว่าทิวทัศน์ของเทือกเขาหิมาลัยมังกรหยกที่มองจากบริเวณ สระมังกรดำเป็นหนึ่งในทิวทัศน์ที่งดงามที่สุดของจีน

T2G-KMG09TG EXCLUSIVE KUNMING คุณหมิง ด้าหลี่ ลี่เจียง แชนกรีล่า ภูเขาหิมาลัยมังกรหยก 6D 5N (TG) 5ดาวทุกคืน

**** ชำระค่าทัวร์ในนามบริษัท ไลออน ทราเวล จำกัด เท่านั้น ****





**** ชำระค่าทัวร์ในนามบริษัท ไลออน ทราเวล จำกัด เท่านั้น ****



นำท่านชม **เมืองโบราณลี่เจียง (Ancient Town of Lijiang)** (ใช้เวลาเดินทางประมาณ 20 นาที)

เมืองเก่ากว่า 800 ปี ที่มีสถาปัตยกรรม ประวัติศาสตร์และวัฒนธรรมแตกต่างไปจากเมืองโบราณอื่นๆ ของจีน เนื่องจากเป็นเมืองที่เป็นที่ตั้งรกรากของชาวหนานซี หรือหนานซี มาตั้งแต่สมัยโบราณ เมืองนี้ยังได้รับการขนานนามว่า **"เวนิสแห่งตะวันออก"** และเป็นเมืองมรดกโลกอีกด้วย และเมืองโบราณลี่เจียงเองก็ยังคงรักษาความงามในอดีตไว้ได้เป็นอย่างดี มีทางเดินที่ปูด้วยหินอัดแน่น อาคารไม้แบบจีนโบราณ ลำธารที่ไหลผ่านเกือบทุกหลังคาเรือน **สะพานโค้งหินเก่าแก่** ดันหลิวริมลำธารที่กิ่งใบสวู่ไหวไปตามสายลม ถนนแต่ละสายในเขตเมืองเก่าจะมารวมกันที่ **ตลาดสี่เหลี่ยม "ซือฟางเจีย"** ศูนย์กลางการซื้อขายสินค้า

เย็น **รับประทานอาหารเย็น ณ ร้านอาหาร**

ที่พัก **Inter-Continental Lijiang Ancient Town Resort 5 ดาว หรือเทียบเท่า (เมืองลี่เจียง)**

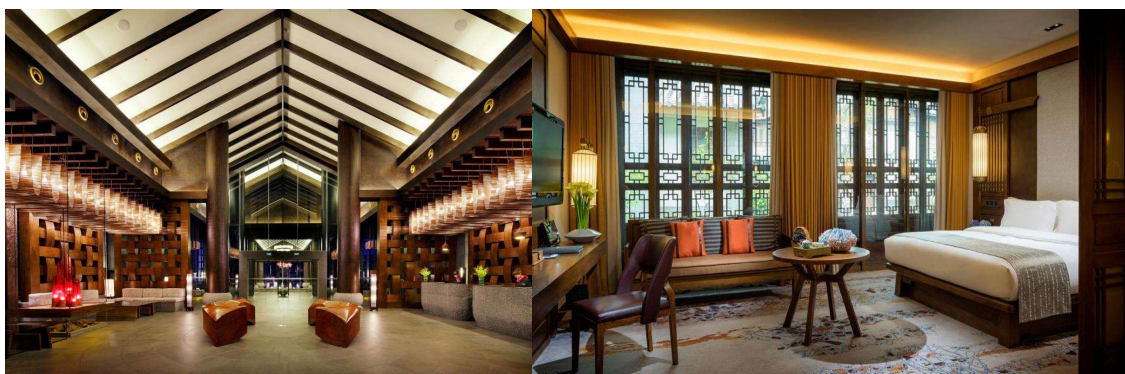

T2G-KMG09TG EXCLUSIVE KUNMING คุณหมิง ดำหลี่ ลี่เจียง แชนกรีล่า ภูเขาหิมะมังกรหยก 6D 5N (TG) 5ดาวทุกคืน

**** ชำระค่าทัวร์ในนามบริษัท ไลออน ทราเวล จำกัด เท่านั้น ****



**** ชำระค่าทัวร์ในนามบริษัท ไลออน ทราเวล จำกัด เท่านั้น ****

วันที่ 4 **ภูเขาหิมะมังกรหยก (รวมกระเช้าใหญ่ไป-กลับ) ชมการแสดงความประทับใจลี่เจียง - อุทยานน้ำหยกทะเลสาบไป๋ส่วยเหอ (รวมค่ารถแบดเตอร์)**

เช้า **รับประทานอาหารเช้า ณ ห้องอาหารของโรงแรม**



นำท่านสู่ **อุทยานภูเขาหิมะมังกรหยก (Jade Dragon Snow Mountain)** หรือ **อวี๋หลงเซียชาน (ใช้เวลาเดินทางประมาณ 1 ชม.)** ตั้งอยู่ทางตะวันตกเฉียงเหนือของเมืองเก๋าสีเจียง เป็นภูเขาสูงที่ตั้งตระหง่านซึ่งมีหิมะปกคลุมอยู่ตลอดทั้งปี ทิวเขาแห่งนี้ประกอบด้วยสภาพแวดล้อมต่างๆ ทั้งหุบห้วย ธารน้ำ แนวผา และทุ่งหญ้าน้ำชี ทิวเขาแห่งนี้เมื่อมองจากระยะไกล จะเห็นเป็นลักษณะคล้ายมังกรกำลังเลื้อย สีขาวของหิมะที่ปกคลุมอยู่นั้นดูราวกับหยกขาว ที่ตัดกับสีน้ำเงินของท้องฟ้า คล้ายมังกรขาวบนฟากฟ้า ทิวเขาแห่งนี้จึงได้ชื่อว่า ภูเขาหิมะมังกรหยก นำท่าน**นั่งรถอุทยานไปยังจุดขึ้นกระเช้าใหญ่ (กระเช้าสามารถนั่งได้ประมาณ 6 - 8 ท่าน)** ขึ้นสู่บริเวณ จุดชมวิวนบนเขาหิมะมังกรหยก ที่ระดับความสูง 3,536 เมตร และสูงจากระดับน้ำทะเลถึง 4,506 เมตร สัมผัสความหนาวเย็นและยิ่งใหญ่จนได้รับคำกล่าวขานว่าเป็นหนึ่งในทิวทัศน์ที่งดงามที่สุดของแผ่นดินประเทศจีน **(ราคาทัวร์รวมกระเช้าไป-กลับแล้ว)**

**** หมายเหตุ :** การขึ้นมารับบริเวณจุดชมวิวนเป็นจุดที่มีออกซิเจนบางเบา และมีความกดอากาศต่ำ ซึ่งทำอาจจะทำให้หายใจลำบาก และบางคนอาจจะเกิดอาการแพ้ความสูงได้ ควรจะเดินช้าๆ เพื่อให้ร่างกายปรับสภาพให้คุ้นชิน หรือ สามารถหาซื้อกระป๋องออกซิเจนที่มีขายจากไกด์ท้องถิ่น จะช่วยให้หายใจสะดวกมากยิ่งขึ้น

T2G-KMG09TG EXCLUSIVE KUNMING คุณหมิง ด้าหลี่ ลี่เจียง แซงกรี่ล่า ภูเขาหิมะมังกรหยก 6D 5N (TG) 5ดาวทุกคืน

**** ชำระค่าทัวร์ในนามบริษัท ไลออน ทราเวล จำกัด เท่านั้น ****



**** ชำระค่าทัวร์ในนามบริษัท ไลออน ทราเวล จำกัด เท่านั้น ****

หากสถานที่ท่องเที่ยวปิด เนื่องจากสภาพอากาศไม่เอื้ออำนวย ภัยธรรมชาติ รัฐบาลสั่งปิด หรือเกิดเหตุขัดข้องต่างๆ ทำให้ไม่สามารถท่องเที่ยวภายในอุทยานได้ ทางบริษัทฯ ขอสงวนสิทธิ์ปรับรายการทดแทนเป็น กระเช้าหมุนชั้นฝั่ง แทน โดยไม่มีการคืนเงินใดๆทั้งสิ้น**

หากท่านชำระค่าทัวร์เข้ามา เท่ากับท่านได้ยอมรับเงื่อนไขตามหมายเหตุที่แจ้งนี้แล้ว



จากนั้นนำท่าน **ชมโชว์สุดอลังการ ความประทับใจลี้เจียง** โดยมีฉากหลังเป็นภูเขาหิมะมังกรหยกสวยยิ่งใหญ่ "IMPRESSION OF LIJIANG" การแสดงโชว์จากผู้กำกับชื่อดังก้องโลก จาง อวี๋ โหมว แสดงโดยชาวจีนเผ่าพื้นเมืองนาซีกว่า 600 ชีวิต บอกเล่าวิถีชีวิตของชาวเผ่านาซีและชาวเผ่าโมซิว บนความสูง 3,100 เมตรเหนือระดับน้ำทะเล ยิ่งในวันที่ฟ้าโปร่งไร้เมฆมาบดบัง ทำให้มองเห็นภูเขาหิมะมังกรหยกได้สวยงามชัดเจน

ในการชมโชว์ แนะนำให้ทุกท่านเตรียมหมวก เตรียมร่ม เพื่อกันแดด เนื่องจากเป็นโชว์กลางแจ้ง ระยะเวลาชมโชว์ประมาณ 45 นาที

เที่ยง **รับประทานอาหารเที่ยง ณ ร้านอาหาร**

จากนั้น ชมความงดงามผืนน้ำสีเทอควอยซ์ของ **ทะเลสาบไป๋สฺยเหอ** หรือ **หุบเขาพระจันทร์สีน้ำเงิน** ทะเลสาบที่อยู่อีกด้านหนึ่งของภูเขาหิมะมังกรหยก น้ำในทะเลสาบแห่งนี้ไหลลงมาจากการละลายของหิมะบนภูเขาหิมะมังกรหยก สามารถดื่มชมความสวยของทะเลสาบได้ตลอดระยะทาง 3 กิโลเมตร หรือจะเลือกนั่งรถรับส่งได้ตามสะดวกไปยังจุดท่องเที่ยวขอดีนิม **(รวมค่ารถแบตเตอร์+รถกอล์ฟ เที่ยวทุกจุดไฮไลท์ในอุทยานแล้ว)**

T2G-KMG09TG EXCLUSIVE KUNMING คุณหมิง ดำหลิ ลี้เจียง แฉงกรีล่า ภูเขาหิมะมังกรหยก 6D 5N (TG) 5ดาวทุกคืน

**** ชำระค่าทัวร์ในนามบริษัท ไลออน ทราเวล จำกัด เท่านั้น ****



บริษัท ไลออน ทราเวล จำกัด

เลขประจำตัวผู้เสียภาษี : 0105558185740

ใบอนุญาต เลขที่ 11/08146

☎ 02-915-9959 ,088-2524-6699

LINE ID : @liontravels



f Lion Travels

✉ liontravel99@gmail.com

🌐 www.liontravels.net

เวลาทำการ : จันทร์ - เสาร์ 09.00 - 18.00 น.

**** ชำระค่าทัวร์ในนามบริษัท ไลออน ทราเวล จำกัด เท่านั้น ****



เย็น **รับประทานอาหารเย็น ณ ร้านอาหาร**

ที่พัก **Inter-Continental Lijiang Ancient Town Resort 5 ดาว หรือเทียบเท่า (เมืองลี่เจียง)**



T2G-KMG09TG EXCLUSIVE KUNMING คุณหมิง ดำหลี ลี่เจียง แกรงกรีล่า ภูเขาหิมะมังกรหยก 6D 5N (TG) 5ดาวทุกคืน

**** ชำระค่าทัวร์ในนามบริษัท ไลออน ทราเวล จำกัด เท่านั้น ****



ผ่านการรับรองจาก Registered



บริษัท ไลออน ทราเวล จำกัด

เลขประจำตัวผู้เสียภาษี : 0105558185740 | ใบอนุญาต เลขที่ 11/08146

📍 20/311 ซอยสยามคลองสอง 27 IVคคลองสามวา แขวงสามวาตะวันตก กทม.10510





**** ชำระค่าทัวร์ในนามบริษัท ไลออน ทราเวล จำกัด เท่านั้น ****

วันที่ 5 **นั่งรถไฟความเร็วสูง → เมืองคุนหมิง – เซาซีซาน (รวมกระเช้า+รถแบดเตอร์) - ประตุม้าทองไก่หยก**

เช้า **รับประทานอาหารเช้า ณ ห้องอาหารของโรงแรม**

จากนั้น เดินทางไปยัง **สถานีรถไฟ** นั่งรถไฟความเร็วสูง มุ่งหน้าสู่ **เมืองคุนหมิง (ใช้เวลาเดินทางประมาณ 4 ชั่วโมง)**

(หมายเหตุ: กระเป๋าเดินทางและสัมภาระทุกชิ้น ทางบริษัท จะมีรถบัสขนกระเป๋าไปส่งให้ทุกท่านที่โรงแรม โดยท่านไม่ต้องลำบากลากกระเป๋าไปขึ้นรถไฟด้วยตัวเอง ดังนั้น หากท่านใดมีของใช้ส่วนตัว ที่ต้องหยิบใช้ระหว่างวัน ให้ท่านแยกกระเป๋าใบเล็กสำหรับติดตัวไว้ด้วยค่ะ)



เที่ยง **รับประทานอาหารเช้า ณ ร้านอาหาร เมนูพิเศษ สุกี้เด็ด**



T2G-KMG09TG EXCLUSIVE KUNMING คุนหมิง ดำหัวลี่ ลี้เจียง แฉงกรีล่า ภูเขาหิมะมังกรหยก 6D 5N (TG) 5ดาวทุกคืน

**** ชำระค่าทัวร์ในนามบริษัท ไลออน ทราเวล จำกัด เท่านั้น ****



**** ชำระค่าทัวร์ในนามบริษัท ไลออน ทราเวล จำกัด เท่านั้น ****

นำท่านพินิจ **ยอดเขาซีซาน** ภูเขาที่มีประวัติความเป็นมาว่า 1,000 ปี ชมทิวทัศน์อันงดงามของนครคุนหมิง เบื้องล่าง และทะเลสาบเตียนจื่ออันกว้างใหญ่สุดสายตา ได้รับการขนานนามว่า **"ไข่มุกทองแสงแห่งที่ราบสูง"** เรียกได้ว่าเป็นวิวทองคำเลยก็ว่าได้ สิ่งสำคัญไม่แพ้กันคือการได้สักการะสิ่งศักดิ์สิทธิ์ที่ประจำอยู่ตามตำแหน่งต่าง ๆ ซึ่งต้องเดินขึ้นไปตามทางเดินเลียบบไหล่เขา **จุดหมายสำคัญของการพินิจยอดเขาซีซานคือ การลอดซุ้มประตูมังกรหลงเหมิน** ซึ่งสร้างขึ้นในสมัยราชวงศ์หมิง เชื่อกันว่าเป็นประตูแห่งความมงคล ผู้ใดได้ลอดจะประสบแต่ความสำเร็จ โชคดี เจริญรุ่งเรือง คำขायมีกำไร ทรัพย์สินเพิ่มพูน คิดหวังอะไรก็สมปรารถนา **(ราคาทัวร์รวมรถแบดเตอร์ และกระเช้าแล้ว หากกระเช้าปิดปรับปรุง หรือเกิดลมแรงจนไม่สามารถให้นั่งกระเช้าได้ ทางทัวร์ขอสงวนสิทธิ์ เปลี่ยนเป็นนำท่านนั่งรถแบดเตอร์ขึ้นไปบนเขาแทน)**

สักการะ 5 สิ่งศักดิ์สิทธิ์ เขาซีซาน

จุดที่หนึ่ง เทพเจ้าไฉชิงเอี้ย หรือ เทพเจ้าแห่งโชคลาภ วิธีการขอพร >> นำมือไปจับก้อนทองแล้วอธิษฐานขอพร จากนั้นกวักนำมาสักกระเป่าเงินของเขา เชื่อว่าจะทำให้มีเงินทองไหลมาเทมา เพิ่มพูนไม่ขาดสาย

จุดที่สอง ศาลเจ้าตัวเล่าเอี้ย และรูปปั้นงูพันเต่า (ศาลเจ้าพ่อเสือ) สักการะองค์เทพเจ้าตัวเล่าเอี้ย และอย่าลืมอธิษฐานขอพรรูปปั้นงูพันเต่า วิธีการขอพร >> ให้นำหัวเต่าและดวงที่พันอยู่โดยรอบ เชื่อว่าจะทำให้อายุยืนและสุขภาพแข็งแรง

จุดที่สาม บ่อน้ำศักดิ์สิทธิ์วัดตัญญู มีเรื่องเล่าว่า...วัดตัญญูใช้เขาเจาะหน้าผาตรงหินจนน้ำไหลออกมาเป็นบ่อน้ำเล็กๆ ให้เจ้าของได้กิน ถือเป็นกุศโลบายในการสั่งสอนมนุษย์ว่า "อย่าฆ่าสัตว์...เพราะสัตว์มีความกตัญญูต่อเจ้าของอย่างมาก"

จุดที่สี่ ศาลเจ้าแม่กวนอิม ส่งลูก คู่รักที่แต่งงานแล้วอยากมีบุตร นิยมมาอธิษฐานขอบุตร

จุดที่ห้า ซุ้มประตูมังกรหลงเหมิน (ศาลเจ้ามังกร) อธิษฐานขอโชคลาภ วาสนา เหลือกินเหลือใช้ วิธีการขอพร >> ใช้มือข้างหนึ่งลูบแก้วมังกรที่อยู่กลางซุ้มประตู และมีมืออีกข้างหนึ่งลูบหัวปลาที่แกะสลักอยู่ข้างๆ และ

อธิษฐานขอพรอย่างตั้งใจ จากนั้นไหว้ศาลเจ้ากฤษณะ ซึ่งเป็นการศึกษาขอพรเรื่องการเรียนการสอบจะเห็นผลมาก ๆ ในสมัยก่อนใครจะเข้าสอบ จ อ ห ง ว น ก็ จะ มา สักการะบูชาเพื่อความ เป็นสิริมงคล



T2G-KMG09TG EXCLUSIVE KUNMING คุนหมิง ดำหลี่ ลี่เจียง แฉงกรีล่า ภูเขาหิมะมังกรหยก 6D 5N (TG) 5ดาวทุกคืน

**** ชำระค่าทัวร์ในนามบริษัท ไลออน ทราเวล จำกัด เท่านั้น ****





**** ชำระค่าทัวร์ในนามบริษัท ไลออน ทราเวล จำกัด เท่านั้น ****



จากนั้นนำท่านสู่ **ประตูม้าทองไถ่หยก** ให้ท่านอิสระช้อปปิ้งที่ถนนที่เก่าแก่ที่สุดของเมืองคุนหมิง ซึ่งมีซุ้มประตูม้าทองและซุ้มประตูไถ่หยก ภาษาจีนเรียกว่าจินหม่าและปี้จี จนเป็นที่มาของชื่อถนนแห่งนี้ โดยซุ้มม้าทองและไถ่หยกตมมีอายุร่วม 400 ปี สร้างขึ้นในสมัยราชวงศ์หมิง ในถนนย่านการค้าแห่งนี้ เป็นแหล่งเสื้อผ้าแบรนด์เนมทั้งของจีนและต่างประเทศ ที่ประตูม้าทองไถ่หยกรวมทั้งเครื่องประดับ ประตูม้าทองไถ่หยกมีอัญมณีชั้นเยี่ยม ร้านเครื่องดืมและประตูม้าทองไถ่หยกมีร้านอาหารพื้นเมือง

เย็น **รับประทานอาหารเย็น ณ ร้านอาหาร**

ที่พัก **Soluxe Hotel Kunming 5 ดาว หรือเทียบเท่า (เมืองคุนหมิง)**

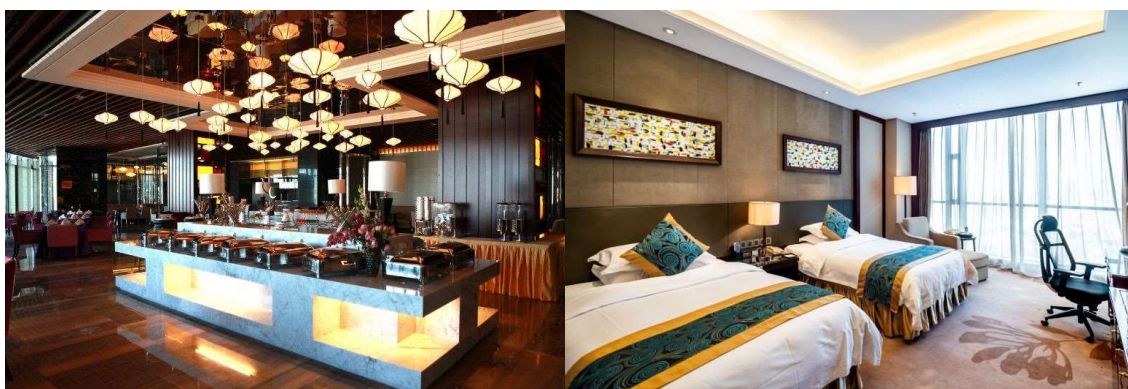

T2G-KMG09TG EXCLUSIVE KUNMING คุนหมิง ดำหัวลี่ ลี้เจียง แฉงกรีล่า ภูเขาหิมะมังกรหยก 6D 5N (TG) 5ดาวทุกคืน

**** ชำระค่าทัวร์ในนามบริษัท ไลออน ทราเวล จำกัด เท่านั้น ****



**** ชำระค่าทัวร์ในนามบริษัท ไลออน ทราเวล จำกัด เท่านั้น ****

วันที่ 6 วัดหยวนตง - สนามบินคุนหมิง - สนามบินสุวรรณภูมิ

เช้า รับประทานอาหารเช้า ณ ห้องอาหารโรงแรม

จากนั้นนำท่านเดินทางสู่ **วัดหยวนตง (Yuantong Temple)** วัดแห่งนี้เป็นวัดที่ใหญ่และเก่าแก่ที่สุดในเมืองคุนหมิง สร้างมาตั้งแต่สมัยราชวงศ์ถังมีอายุยาวนานประมาณ 1,200 กว่าปี แต่การสร้างวัดแห่งนี้ดูแล้วจะแปลกตกว่าวัดอื่นๆในจีน เพราะปกติแล้วการสร้างวัดของจีนส่วนมากจะต้องสร้างอยู่บนภูเขา แต่วัดหยวนตงสร้างวัดต่ำกว่าภูเขา โดยวิหารจะอยู่ต่ำที่สุด เนื่องจากวัดแห่งนี้ไม่ได้สร้างขึ้นเพื่อเป็นวัดโดยตรง แต่เคยเป็น



เที่ยง รับประทานอาหารเที่ยง ณ ร้านอาหาร

จากนั้นนำท่านเดินทางสู่ **สนามบินคุนหมิงฉางสุ่ย คุนหมิง** เพื่อเตรียมตัวเดินทางกลับกรุงเทพฯ

15.20 น. ออกเดินทางสู่ สนามบินสุวรรณภูมิ กรุงเทพฯ **สายการบินไทย** เที่ยวบินที่ **TG613 (มีบริการอาหารร้อน+ เครื่องดื่มบนเครื่อง)**

16.30 น. ถึง **สนามบินสุวรรณภูมิ กรุงเทพฯ** โดยสวัสดิภาพ

T2G-KMG09TG EXCLUSIVE KUNMING คุนหมิง ด้าหลี่ ลี้เจียง แชงกรีล่า ภูเขาหิมะมังกรหยก 6D 5N (TG) 5ดาวทุกคืน

**** ชำระค่าทัวร์ในนามบริษัท ไลออน ทราเวล จำกัด เท่านั้น ****



**** ชำระค่าทัวร์ในนามบริษัท ไลออน ทราเวล จำกัด เท่านั้น ****

CHINA



กรุณาศึกษารายละเอียดทั้งหมด ก่อนทำการจองทัวร์

เพื่อความถูกต้องและความเข้าใจตรงกันระหว่างลูกค้า และ บริษัททัวร์ผู้ค้า
เมื่อกำหนดตกลงชำระเงินมัดจำ หรือ ค่าทัวร์ทั้งหมดแล้ว
ทางบริษัทฯ จะถือว่าท่านได้ยอมรับเงื่อนไข ข้อตกลงต่างๆ ทั้งหมด

เกี่ยวกับภายในประเทศ ขอสงวนสิทธิ์ไม่รับผิดชอบทุกกรณี

หากท่านมีความจำเป็นจะต้องซื้อตั๋วเครื่องบินภายในประเทศ เพื่อบินไปและกลับจาก
กรุงเทพฯ กรุณาสอบถามเกี่ยวกับเที่ยวบินเพื่อยืนยันกับทางเจ้าหน้าที่ก่อนทำการจอง และ **ขอ**
ความกรุณาให้ท่านซื้อตั๋วเครื่องบินประเภทที่สามารถเลื่อนวันและเวลาเดินทางได้ อัน
เนื่องมาจาก หากเกิดความผิดพลาดจากทางสายการบิน ไม่ว่าจะเป็นการยกเลิกเที่ยวบิน
การล่าช้าของสายการบิน การยุบเที่ยวบินรวมกัน ตารางการเดินทางมีการเปลี่ยนแปลง
ซึ่งสายการบินพิจารณาสถานการณ์แล้วพบว่าอยู่เหนือการควบคุมของทางสายการบิน
หรือจะเป็นเหตุผลเชิงพาณิชย์ หรือเป็นเหตุผลด้านความปลอดภัย ดังนั้นเหตุผลเหล่านี้ อยู่
เหนือการควบคุมของบริษัทฯ

บริษัทฯ ขอสงวนสิทธิ์ที่จะไม่รับผิดชอบและไม่คืนค่าใช้จ่ายใดๆ ทั้งสิ้น

**โปรดตรวจสอบหนังสือเดินทาง
(PASSPORT)**



*****สำคัญมาก** สำเนาหน้าพาสปอร์ตผู้เดินทาง จะต้องมียอายุเหลือมากกว่า 6 เดือน
ก่อนหมดอายุ นับจากวันที่เดินทางกลับ และต้องเหลือหน้าว่างอย่างน้อย 2 หน้า**

**กรุณาตรวจสอบก่อนส่งให้บริษัทฯ มิฉะนั้น ทางบริษัทจะไม่รับผิดชอบกรณีพาส
ปอร์ตหมดอายุ และด้านตรวจปฏิบัติเสรีการเข้า-ออกเมืองของท่าน
กรุณาส่งหน้าพาสปอร์ต พร้อมหลักฐานการโอนเงิน**

**** ชำระค่าทัวร์ในนามบริษัท ไลออน ทราเวล จำกัด เท่านั้น ****



**** ชำระค่าทัวร์ในนามบริษัท ไลออน ทราเวล จำกัด เท่านั้น ****

CHINA



เงื่อนไขการจองและการยกเลิก

☒ ☑ ☐ การจองทัวร์ ☆

กรุณาจองทัวร์ล่วงหน้าก่อนการเดินทาง **พร้อมชำระมัดจำ 15,000 บาท ภายใน 3 วัน หลังการจอง** ส่วนที่เหลือชำระทันทีก่อนการเดินทาง ไม่น้อยกว่า 25 วัน มิฉะนั้น ถือว่าท่านยกเลิกการเดินทางโดยอัตโนมัติ (ช่วงวันหยุดยาว หรือ เทศกาล กรุณาชำระก่อนเดินทาง 30 วัน

☒ ☑ ☐ กรณียกเลิก (จอยกรุป) ☆

ยกเลิกก่อนการเดินทาง บริษัทฯ จะคืนเงินค่ามัดจำให้ทั้งหมด โดยหักค่าใช้จ่ายที่เกิดขึ้นจริง เช่น ค่าตัว หรือ ค่าวีซ่า

30 วันขึ้นไป



ยกเลิกการเดินทาง
15-29 วัน
ก่อนเดินทาง

หักค่าทัวร์ 50% จากราคาขาย และหักค่าใช้จ่ายที่เกิดขึ้นจริงทั้งหมดไม่ว่ากรณีใด ๆ ทั้งสิ้น



ยกเลิกการเดินทาง
0-14 วัน
ก่อนเดินทาง

บริษัทฯ ขอสงวนสิทธิ์เก็บเงินค่าทัวร์ทั้งหมดไม่ว่ากรณีใด ๆ ทั้งสิ้น

**** ชำระค่าทัวร์ในนามบริษัท ไลออน ทราเวล จำกัด เท่านั้น ****



**** ชำระค่าทัวร์ในนามบริษัท ไลออน ทราเวล จำกัด เท่านั้น ****

CHINA



อัตราค่าบริการรวม

- ✓ **ค่าตัวเครื่องบินไป-กลับ พร้อมคณะ**
- ✓ **โรงแรมที่พักตามรายการที่ระบุ หรือ ระดับเทียบเท่า**
 - กรณีห้อง TWIN BED (เตียงเดี่ยว 2 เตียง) ซึ่งโรงแรมไม่มีหรือเต็ม ทางบริษัทขอปรับเป็นห้อง DOUBLE BED แทนโดยมีต้องแจ้งให้ทราบล่วงหน้า
 - หากต้องการห้องพักแบบ DOUBLE BED ซึ่งโรงแรมไม่มีหรือเต็ม ทางบริษัทขอปรับเป็นห้อง TWIN BED แทนโดยมีต้องแจ้งให้ทราบล่วงหน้า
 - กรณีพักแบบ TRIPLE ROOM 3 ท่าน 1 ห้อง ท่านที่ 3 อาจเป็นเสริมเตียง หรือ SOFA BED หรือ เสริมพูกที่นอน ทั้งนี้ขึ้นอยู่กับรูปแบบการจัดห้องพักของโรงแรมนั้นๆ
- ✓ **ค่าอาหาร ค่าเข้าชม ค่ายานพาหนะทุกชนิด ตามที่รายการทัวร์ระบุ**
- ✓ **น้ำหนักสัมภาระ ท่านละไม่เกิน 25 กิโลกรัม และสัมภาระติดตัวขึ้นเครื่องได้ 1 ชิ้น ต่อท่าน น้ำหนักต้องไม่เกิน 7 กิโลกรัม**
- ✓ **มัคคุเทศก์ท้องถิ่น และหัวหน้าทัวร์นำเที่ยวคนไทย**
- ✓ **ค่าประกันอุบัติเหตุในระหว่างการเดินทางท่องเที่ยว วงเงินประกันท่านละ 1,000,000 บาท และประกันสุขภาพ วงเงินประกันท่านละ 500,000 บาท ครอบคลุม สุขภาพ อาการเจ็บป่วย อุบัติเหตุต่างๆ ที่เกิดขึ้นภายในวันเดินทาง**
- ✓ **รวมค่าทิปโถงท้องถิ่นและคนขับรถแล้ว แต่ยังไม่รวมค่าทิปหัวหน้าทัวร์จากไทย ลูกค้าสามารถให้ตามความพึงพอใจ**

**** ชำระค่าทัวร์ในนามบริษัท ไลออน ทราเวล จำกัด เท่านั้น ****



**** ชำระค่าทัวร์ในนามบริษัท ไลออน ทราเวล จำกัด เท่านั้น ****

CHINA



อัตราค่าบริการไม่รวม

- ✘ ค่าหนังสือเดินทาง และเอกสารต่างด้าวต่างๆ
- ✘ ค่าใช้จ่ายส่วนตัว เช่น ค่าอาหารหรือเครื่องดื่มที่สั่งเพิ่มพิเศษ ค่าโทรศัพท์ ค่าอินเทอร์เน็ต ค่ามินิบาร์ ค่าบริการชักรีด หรืออื่นๆ ที่ไม่ได้ระบุไว้ในรายการทัวร์
- ✘ ค่าส่วนต่างน้ำหนักกระเป๋าเดินทาง ในกรณีที่เกิดกว่าสายการบินกำหนด
- ✘ ค่าใช้จ่ายอันเกิดจากความล่าช้าของสายการบิน อุบัติภัยทางธรรมชาติ การประท้วง การก่อกวน การนัดหยุดงาน ซึ่งอยู่นอกเหนือความควบคุมของบริษัทฯ
- ✘ ค่าดำเนินการคัดกรองตรวจหาเชื้อ RT-PCR หรือ ATK ในกรณีที่ประเทศจีนต้องให้ตรวจ
- ✘ ค่าใช้จ่ายอันเกิดจากการถูกปฏิเสธไม่ให้เข้าและออกเมืองจากเจ้าหน้าที่ตรวจคนเข้าเมือง ซึ่งอยู่นอกเหนือการควบคุมของบริษัทฯ
- ✘ ค่าใช้จ่ายส่วนเกิน หากหน่วยงานรัฐบาลไทย/รัฐบาลจีน มีการปรับเปลี่ยนข้อกำหนดเกี่ยวกับการกักตัวเพิ่มเติม หรือขอเรียกตรวจโรคเพิ่ม
- ✘ ค่าวีซ่าท่องเที่ยวเข้าประเทศจีน แบบเดี่ยว ท่านละ 2,500 บาท กรณีทางรัฐบาลจีน ประกาศยกเลิกวีซ่าหน้าด่าน หรือ วีซ่ากรุป

**** ชำระค่าทัวร์ในนามบริษัท ไลออน ทราเวล จำกัด เท่านั้น ****



บริษัท ไลออน ทราเวล จำกัด

เลขประจำตัวผู้เสียภาษี : 0105558185740

ใบอนุญาต เลขที่ 11/08146

☎ 02-915-9959 ,088-2524-6699

LINE ID : @liontravels



f Lion Travels

✉ liontravel99@gmail.com

🌐 www.liontravels.net

เวลาทำการ : จันทร์ - เสาร์ 09.00 - 18.00 น.

**** ชำระค่าทัวร์ในนามบริษัท ไลออน ทราเวล จำกัด เท่านั้น ****

หมายเหตุ

- 1. บริษัทฯ มีสิทธิ์ที่จะเปลี่ยนแปลงรายละเอียดบางประการในทัวร์นี้ เมื่อเกิดเหตุสุดวิสัยจนไม่อาจแก้ไขได้**
- บริษัทฯ ไม่รับผิดชอบค่าเสียหายในเหตุการณ์ที่เกิดจากสายการบิน ภัยธรรมชาติ ปฏิวัติและอื่นๆ ที่อยู่นอกเหนือการควบคุมของทางบริษัทฯ หรือค่าใช้จ่ายเพิ่มเติมที่เกิดขึ้นทางตรงหรือทางอ้อม เช่น การเจ็บป่วย, การถูกทำร้าย, การสูญหาย, ความล่าช้า หรือจากอุบัติเหตุต่างๆ
- หากท่านถอนตัวก่อนรายการท่องเที่ยวจะสิ้นสุดลง ทางบริษัทฯ จะถือว่าท่านสละสิทธิ์และจะไม่คืนเงินค่าบริการที่ท่านได้ชำระไว้แล้วไม่ว่ากรณีใดๆ ทั้งสิ้น
- บริษัทฯ จะไม่รับผิดชอบต่อการห้ามออกนอกประเทศ หรือ ห้ามเข้าประเทศ อันเนื่องมาจากมีสิ่งผิดกฎหมาย หรือเอกสารเดินทางไม่ถูกต้อง หรือ การถูกปฏิเสธในกรณีอื่นๆ
- รายการทัวร์นี้เป็นเพียงข้อเสนอที่ต้องได้รับการยืนยันจากบริษัทฯ อีกครั้งหนึ่ง หลังจากได้รับการยืนยันที่นั่งจากสายการบิน และโรงแรมที่พักในต่างประเทศเป็นที่เรียบร้อยแล้ว แต่อย่างไรก็ตามรายการนี้อาจเปลี่ยนแปลงได้ตามความเหมาะสม
- มัคคุเทศก์ พนักงาน และตัวแทนของบริษัทฯ ไม่มีสิทธิ์ในการให้คำสัญญาใดๆ ทั้งสิ้นแทนบริษัทฯ นอกจากมีเอกสารลงนามโดยผู้มีอำนาจของบริษัทฯ กำกับเท่านั้น
- 7. หากไม่สามารถไปเที่ยวในสถานที่ที่ระบุในโปรแกรมได้ อันเนื่องมาจากธรรมชาติ ความล่าช้า และความผิดพลาดจากทางสายการบิน บริษัทฯ จะไม่มีการคืนเงินใดๆ ทั้งสิ้น แต่ทั้งนี้ทางบริษัทฯ จะจัดหาสถานที่ท่องเที่ยวอื่น ๆ มาทดแทน โดยขอสงวนสิทธิ์การจัดหานี้โดยไม่แจ้งให้ทราบล่วงหน้า**
- เมื่อท่านออกเดินทางไปกับคณะแล้ว ท่านงดการใช้บริการรายการใดรายการหนึ่ง หรือไม่เดินทางพร้อมคณะถือว่าท่านสละสิทธิ์ ไม่อาจเรียกร้องค่าบริการ และเงินมัดจำคืน ไม่ว่ากรณีใดๆ ทั้งสิ้น
- ทางบริษัทฯ ขอสงวนสิทธิ์ที่จะเรียกเก็บค่าใช้จ่ายเพิ่มจากท่าน เฉพาะกรณีที่ท่านไม่สามารถไปเข้าชมร้านจำหน่ายสินค้าพื้นเมืองตามโปรแกรมทัวร์ เช่น ร้านบัวหิมะ ร้านหยก ร้านผ้าไหม ร้านใบชา และร้านไข่มุก ตามนโยบายส่งเสริมการท่องเที่ยวและสร้างรายได้ให้ท้องถิ่นขององค์การท่องเที่ยวท้องถิ่น เพราะการเข้าชมร้านค้าเหล่านี้จะได้รับการสนับสนุนค่าใช้จ่ายบางส่วนจากองค์การท่องเที่ยวท้องถิ่น ซึ่งมีผลทำให้ค่าทัวร์ที่ท่านจ่ายถูกลง ดังนั้นหากท่านไม่เข้าชมร้านใดร้านหนึ่ง หรือทั้งหมดย่อมส่งผลให้ค่าทัวร์แพงขึ้นเนื่องทางทัวร์ไม่ได้รับการสนับสนุนค่าใช้จ่ายที่เกิดการเข้าชมร้านค้า ซึ่งทางบริษัทฯ จำเป็นต้องเรียกเก็บค่าทัวร์เพิ่มจากท่าน
- ในกรณีที่ลูกค้าต้องซื้อตั๋วโดยสารรถทัวร์ หรือเครื่องบินภายในประเทศล่วงหน้า กรุณาติดต่อเจ้าหน้าที่ของบริษัทฯ พร้อมขอคำยืนยันว่ากรุปสามารถออกเดินทางได้หรือไม่ มิเช่นนั้นทางบริษัทฯ จะไม่รับผิดชอบค่าใช้จ่ายใดๆ ทั้งสิ้น

***เมื่อท่านชำระเงินค่าทัวร์ให้กับทางบริษัทฯแล้ว**

ทางบริษัทฯ จะถือว่าท่านได้ยอมรับเงื่อนไขข้อตกลงทั้งหมดนี้แล้ว*

T2G-KMG09TG EXCLUSIVE KUNMING คุณหมิง ด้าหลี่ ลี้เจียง แซงกรี่ล่า ภูเขาหิมะมังกรหยก 6D 5N (TG) 5ดาวทุกคืน

**** ชำระค่าทัวร์ในนามบริษัท ไลออน ทราเวล จำกัด เท่านั้น ****



ผ่านการรับรองจาก Registered



บริษัท ไลออน ทราเวล จำกัด

เลขประจำตัวผู้เสียภาษี : 0105558185740 | ใบอนุญาต เลขที่ 11/08146

20/311 ซอยสยามคลองสอง 27 เขตคลองสามวา แขวงสามวาตะวันตก กทม.10510

