



**** ชำระค่าทัวร์ในนามบริษัท ไลออน ทราเวล จำกัด เท่านั้น ****



7 DAYS / 6 NIGHTS ทะเลสาบเกลือ ฉาซ่า
"มนตร์เสน่ห์ทิวทัศน์...
แห่งภาคตะวันตกเฉียงเหนือของจีน"

CHAKA Salt Lake

หมู่บ้านกลางทะเลสาบฉาซ่า - ซีหนิง - กวางเจา
กุ้ยหลินผิงฮวา / ภูเขาเสี่ยวโถ / อนุสรณ์เจียงฮง
วัดลามูเซีย / ภูเขาเทียนชาน / ภูเขาเทียนชาน
หรือเที่ยวชมภูเขาเทียนชาน

มีที่พัก 4-5 ดาว
มีรถส่วนตัวนำเที่ยว
อาหารกลางวัน
ประกันอุบัติเหตุ
ตั๋วเครื่องบินไป-กลับ
ฟรีวีซ่า

ราคาเพียง **72,999** FREE VISA

เดินทางเดือน : สิงหาคม - กันยายน 2567

Shenyu Hotel, หมู่บ้านฉาซ่า, ภูเขาเทียนชาน

วันที่	กำหนดการ	เข้า	เที่ยง	เย็น	โรงแรม
1	กรุงเทพฯ (สนามบินสุวรรณภูมิ) – กวางเจา (CZ362: 08.20-11.50) – กวางเจา – ซีหนิง (CZ6241:16.35-19.40)	✈	✈	🍷	SANYU HOTEL หรือเทียบเท่า 5 ดาวท้องถิ่น
2	ซีหนิง – ภูเขาสุริยันจันทรา – ผ่านชมทะเลสาบชิงไห่ – ฉาซ่า	🍷	🍷	🍷	CHAKA JINTIAN CENTURY HOTEL หรือเทียบเท่า 4 ดาว
3	ทะเลสาบเกลือฉาซ่า (รวมรถไฟเล็ก + รองเท้า) – เมืองถงเหริน	🍷	🍷	🍷	SHENGYU TIANLUN HOTEL หรือเทียบเท่า 4 ดาว
4	เมืองถงเหริน – ผ่านชมทุ่งหญ้ากานเจีย – วัดลามูเซีย (รวมเช่าชุดชาวทิเบต) – อำเภอเซี่ยเหอ	🍷	🍷	🍷	XIAHE TIANZHU HOTEL หรือเทียบเท่า 4 ดาว
5	เซี่ยเหอ – ทุ่งหญ้าซางเคอ – วัดหลางมูเซีย – อำเภอเตี้ยบู๊ – หมู่บ้านกลางหุบเขากำน่า (รวมรถแบดเตอร์)	🍷	🍷	🍷	SAIYIN HOTEL หรือเทียบเท่า 4 ดาว
6	เตี้ยบู๊ – อำเภอเหอจั่ว – หอเก็บพระไตรปิฎกมหาราปะ – เมืองหลานโจว	🍷	🍷	🍷	WYNDHAM GARDEB HOTEL หรือเทียบเท่า 5 ดาว
7	หลานโจว – กวางเจา (CZ3206:15.00-18.00) กวางเจา – กรุงเทพฯ (CZ361:20.15-22.00)	🍷	🍷	✈	

กรุณาเตรียมค่าทิปหัวหน้าทัวร์,ไกด์และคนขับรถ จำนวน 2,500 บาท ตลอดการเดินทาง

SHCZXNNLHW1 ฉาซ่า ทะเลสาบเกลือ หมู่บ้านจากำน่า ซีหนิง หลานโจว 7 วัน 6 คืน ส.ค.-ก.ย. 67 CZ (210624)

1

**** ชำระค่าทัวร์ในนามบริษัท ไลออน ทราเวล จำกัด เท่านั้น ****



**** ชำระค่าทัวร์ในนามบริษัท ไลออน ทราเวล จำกัด เท่านั้น ****

☆☆☆ไฮไลท์ของการท่องเที่ยวทวีปนี้☆☆☆

- ▶▶ ต่ำซ่า กระจกแห่งท้องฟ้าที่ ทะเลสาบเกลือฉาซ่า
- ▶▶ ทะเลสาบเกลือฉาซ่า 1 ใน 4 ของมณฑลชิงไห่
- ▶▶ สวนสวรรค์ของอดัมกับเอวา.....หมู่บ้านจากาน่า หมู่บ้านโบราณกลางหุบเขา
- ▶▶ วัดลาปูหลุนสี่อ เป็นวัดและมหาวิทยาลัยสงฆ์ในพุทธศาสนานิกายทิเบตที่มีความเก่าแก่
- ▶▶ หอเก็บพระไตรปิฎกมิลารปะ ประมาจารย์ในตำนานของประวัติศาสตร์พุทธศาสนาในทิเบต

โปรแกรมการเดินทาง

วันแรก กรุงเทพฯ (สนามบินสุวรรณภูมิ) – กวางเจา (CZ362: 08.20-11.50) – กวางเจา – ซีหนิง (CZ6241:16.35-19.40)

- 05.30 น. 🧳 คณะพร้อมกันที่ ท่าอากาศยานสุวรรณภูมิ ณ อาคารผู้โดยสารขาออก (ระหว่างประเทศ) ชั้น 4 ประตู 9 บริเวณ ISLAND-U สายการบิน CHINA SOUTHERN AIRLINE (CZ) โดยมีเจ้าหน้าที่จากทางบริษัทฯ คอยต้อนรับ และอำนวยความสะดวกแก่ท่านก่อนออกเดินทาง
- 08.20 น. เห็นฟ้าสูง เมืองกวางเจา โดยสายการบิน CHINA SOUTHERN AIRLINE เที่ยวบินที่ CZ362 ➔ (บริการอาหารและเครื่องดื่มบนเครื่อง)
- 11.50 น. เดินทางถึง สนามบินไปหวิน เมืองกวางเจา เมืองหลวงของมณฑลกวางตุ้ง ซึ่งเป็นเมืองใหญ่ที่เติบโตอย่างรวดเร็วจากธุรกิจการค้า นอกจากนี้ยังมีอาหารและภาษาที่เป็นเอกลักษณ์ของมณฑลนี้
- 16.35 น. เห็นฟ้าสูง เมืองซีหนิง โดยสายการบิน CHINA SOUTHERN AIRLINE เที่ยวบินที่ CZ6241 ➔
- 19.40 น. เดินทางถึง สนามบินซีหนิง เป็นเมืองหลวงของมณฑลชิงไห่ในทางตะวันตกของประเทศจีน และเมืองที่ใหญ่ที่สุดบนที่ราบสูงทิเบต หลังจากผ่านพิธีการตรวจคนเข้าเมืองแล้ว นำท่านเข้าสู่โรงแรมที่พัก
- ค่ำ 🍽️ รับประทานอาหารค่ำ ณ ภัตตาคาร
🏠 พักที่ SANYU HOTEL หรือเทียบเท่า 5 ดาวท้องถิ่น

วันที่สอง ซีหนิง – ภูเขาสุริยันจันทรา – ผ่านชมทะเลสาบชิงไห่ – ฉาซ่า

- เช้า 🍽️ รับประทานอาหารเช้า ณ ห้องอาหารโรงแรม
นำท่านเดินทางสู่ ภูเขาสุริยันจันทรา (ใช้เวลาเดินทางประมาณ 1.30 ชั่วโมง) อยู่ห่างจากเมืองซีหนิง ประมาณ 90 กิโลเมตร เป็นเส้นแบ่งเขตแดนระหว่างพวกเป่ย์เว่ย (เว่ยเหนือ) กับพวกชนเผ่าตูอู่หนู ตามตำนานเล่าว่า เมื่อองค์หญิงเหวินเจิง องค์หญิงแห่งราชวงศ์ถัง ออกเดินทางจากเมืองฉางอานในคืนอ้าย ตามปฏิทินจันทรคติของจีน ค.ศ. 641 องค์หญิงเป็นทูตไมตรีระหว่างราชวงศ์ถังกับราชวงศ์ตู๋ไปของทิเบต และคณะได้ผ่านเมืองเสี่ยหยาง หลงซี หลินเซี่ย แล้วข้ามลำน้ำหวงเหอ เข้าสู่ชิงไห่มุ่งหน้าไปทางทิศตะวันตก จนถึงภูเขาสุริยันจันทรา ได้หยุดพักและพบปะกับองค์หญิงหงฮว่า ที่เป็นเจ้าสาวการเมือง ถูกส่งให้แต่งงานกับอ๋องของเผ่าตูอู่หนู ก่อนหน้านั้น โดยมีการจัดเลี้ยงกันอย่างเอิกเกริก องค์หญิงเหวินเจิงได้นำเอาศิลปะความรู้วิทยาการ

SHCZXNNLHW1 ฉาซ่า ทะเลสาบเกลือ หมู่บ้านจากาน่า ซีหนิง หลานโจว 7 วัน 6 คืน ส.ค.-ก.ย. 67 CZ (210624)

2

**** ชำระค่าทัวร์ในนามบริษัท ไลออน ทราเวล จำกัด เท่านั้น ****





**** ชำระค่าทัวร์ในนามบริษัท ไลออน ทราเวล จำกัด เท่านั้น ****

ต่างๆ ของเงินอาทิ อักษรศาสตร์ การดนตรี การเพาะปลูก ทอผ้า การทำกระดาษและหมึก ฯลฯ ไปเผยแพร่ยังดินแดนอันห่างไกลนี้ แคว้นตูฟานและราชวงศ์ถึงจึงรักษาไมตรีอันดีสืบมา (แม้ว่าภายหลังแคว้นตูฟานได้เกิดข้อขัดแย้งกับราชสำนักถึงในรัชสมัยต่อมา แต่องค์หญิงเหวินเฉิงยังคงได้รับการเคารพเทิดทูนอย่างสูงในหมู่ชนชาวทิเบต จวบจนปัจจุบัน)



เที่ยง ๑๐) รับประทานอาหารกลางวันที่พักตาดคาร

SHCZXNNLHW1 ฉาซ่า ทะเลสาบเกลือ หมู่บ้านจากาน่า ซีหนิง หลานโจว 7 วัน 6 คืน ส.ค.-ก.ย. 67 CZ (210624)

3

**** ชำระค่าทัวร์ในนามบริษัท ไลออน ทราเวล จำกัด เท่านั้น ****



**** ชำระค่าทัวร์ในนามบริษัท ไลออน ทราเวล จำกัด เท่านั้น ****

บาย นำท่าน **ผ่านชมทะเลสาบชิงไห่** ตั้งอยู่ในลุ่มน้ำทะเลสาบชิงไห่ทางตะวันตกเฉียงเหนือของมณฑลชิงไห่ เป็นทะเลสาบในแผ่นดินใหญ่และเป็นทะเลสาบน้ำเค็มที่ใหญ่ที่สุดในจีน จากนั้นนำท่านเดินทางต่อสู่ **เมืองฉาซ่า (ใช้เวลาเดินทางประมาณ 2.30 ชั่วโมง)** เป็นเมืองชนบทในอุบลาน เขตทิเบตชิงไห่ของประเทศจีน

ค่ำ 🍽️ รับประทานอาหารค่ำที่ภัตตาคาร
🏨 พักที่ CHAKA JINTIAN CENTURY HOTEL หรือเทียบเท่า 4 ดาว

วันที่สาม ทะเลสาบเกลือฉาซ่า (รวมรถไฟเล็ก + รองเท้า) – เมืองถงเหริน

เช้า 🍽️ รับประทานอาหารเช้า ณ ห้องอาหารโรงแรม
นำท่านเดินทางสู่ **ทะเลสาบเกลือฉาซ่า** เป็นทะเลสาบน้ำเค็ม ตั้งอยู่ในเมืองชิงไห่ ประเทศจีน เป็นแหล่งเกลือที่มีอายุยาวนานกว่า 3,000 ปี น้ำในทะเลสาบมีปริมาณเกลือจำนวนมาก ตกผลึกตามธรรมชาติเป็นพื้นผิวทะเลสาบสีขาวหนึ่งผืน ท้องฟ้า ก้อนเมฆและภูเขาที่อยู่ฝั่งตรงข้ามสะท้อนเป็นเงาบนทะเลสาบอันงดงามมาก จากนั้นให้ท่านได้อิสระ **ดำน้ำกระจกแห่งท้องฟ้า** ท่านสามารถเดินไปบนพื้นผิวทะเลสาบเพื่อชมและถ่ายภาพเงาสะท้อนของตนเอง รวากับกระจกเงาท้องฟ้า



SHCZXNNLHW1 ฉาซ่า ทะเลสาบเกลือ หมู่บ้านจากาน่า ซีหนิง หลานโจว 7 วัน 6 คืน ส.ค.-ก.ย. 67 CZ (210624) 4

**** ชำระค่าทัวร์ในนามบริษัท ไลออน ทราเวล จำกัด เท่านั้น ****





**** ชำระค่าทัวร์ในนามบริษัท ไลออน ทราเวล จำกัด เท่านั้น ****

- เที่ยว** 1๐ รับประทานอาหารกลางวันที่พักัดตาคร
- จ่าย** นำท่านออกเดินทางสู่ **เมืองถงเหริน (ใช้เวลาเดินทางประมาณ 5.30 ชั่วโมง)** ระหว่างสองข้างทางท่านจะได้ ผ่านชมเทือกเขาซีเหลียนซาน มีพื้นที่ทั้งหมด 2192 ตารางกิโลเมตร และเป็นเทือกเขาที่กั้นทะเลทรายที่มาจากไซบีเรีย
- ค่า** 1๐ รับประทานอาหารค่ำที่พักัดตาคร
 🏠 พักที่ SHENGYU TIANLUN HOTEL หรือเทียบเท่า 4 ดาว

วันที่สี่ เมืองถงเหริน – ผ่านชมทุ่งหญ้ากานเจีย – วัดลาปูหลุนสี่้อ (รวมเช้าชุดชาวทิเบต) – อำเภอเซี่ยเหอ

- เช้า** 1๐ รับประทานอาหารเช้า ณ ห้องอาหารโรงแรม
- นำท่านเดินทางสู่ **อำเภอเซี่ยเหอ (ใช้เวลาเดินทางประมาณ 5.30 ชั่วโมง)** ระหว่างทางท่านจะได้ ผ่านชม **ทุ่งหญ้ากานเจีย**
- เที่ยง** 1๐ รับประทานอาหารกลางวันที่พักัดตาคร
- จ่าย** นำท่านเดินทางต่อสู่ **วัดลาปูหลุนสี่้อ (รวมเช้าชุดชาวทิเบต)** เป็นอารามประวัติศาสตร์ และเป็นศูนย์กลางทางการเมือง ศาสนา ในปี พ.ศ. 2525 และยังได้บกรกำหนดให้เป็นหน่วยอนุรักษ์โบราณวัตถุทางวัฒนธรรมที่สำคัญระดับชาติ



SHCZXNNLHW1 ฉาซ่า ทะเลสาบเกลือ หมู่บ้านจากาน่า ซีหนิง หลานโจว 7 วัน 6 คืน ส.ค.-ก.ย. 67 CZ (210624)

5

**** ชำระค่าทัวร์ในนามบริษัท ไลออน ทราเวล จำกัด เท่านั้น ****





**** ชำระค่าทัวร์ในนามบริษัท ไลออน ทราเวล จำกัด เท่านั้น ****

ค่ำ 10) รับประทานอาหารค่ำที่ภัตตาคาร **เมนูพิเศษ...สุกี้สไตล์ทิเบต**
 📍 พักที่ XIAHE TIANZHU HOTEL หรือเทียบเท่า 4 ดาว

วันที่ห้า **เชียวเหอ - ทุ่งหญ้าซางเคอ - วัดหลงมู่ชือ - อ่าเกอเต๋ยปู้ - หมู่บ้านกลางหุบเขาจากาน่า (รวมรถแบดเตอร์)**

เช้า 10) รับประทานอาหารเช้า ณ ห้องอาหารโรงแรม
 นำท่านเดินทางสู่ **ทุ่งหญ้าซางเคอ** เป็นทุ่งหญ้าที่มีระดับความสูงมากกว่า 3,000 เมตร และพื้นที่ที่หญ้างอกกว่า 70 ตารางกิโลเมตร นอกจากนี้ยังคงเป็นสถานที่เลี้ยงสัตว์ของชาวทิเบตอีกด้วย



จากนั้นนำท่านเดินทางสู่ **วัดหลงมู่ชือ** เป็นวัดพุทธแบบทิเบต ความหมายของของคำว่า หลางมู่ แปลว่า นางฟ้า ในภาษาทิเบต เนื่องจากสถานที่แห่งนี้ในถ้ำจะมีหินที่มีลักษณะคล้ายหญิงสาวผู้สง่างาม ผู้คนจึงว่ากันว่านางฟ้าถูกแปลงร่างลงมาบนโลกมนุษย์



SHCZXNNLHW1 ฉาซ่า ทะเลสาบเกลือ หมู่บ้านจากาน่า ซีหนิง หลานโจว 7 วัน 6 คืน ส.ค.-ก.ย. 67 CZ (210624)

6

**** ชำระค่าทัวร์ในนามบริษัท ไลออน ทราเวล จำกัด เท่านั้น ****





**** ชำระค่าทัวร์ในนามบริษัท ไลออน ทราเวล จำกัด เท่านั้น ****

**เที่ยง
บ่าย**

📍 รับประทานอาหารกลางวันที่ภักตาดคาร

นำท่านเดินทางสู่ **อำเภอเต๋ยปู้** จากนั้นนำท่านชม **หมู่บ้านกลางหุบเขาจากาน่า (รวมรถแบดเตอร์)** ห่างจากอำเภอเต๋ยปู้ ประมาณ 30 กิโลเมตร เป็นเขตปกครองตนเองทิเบตกานหนาน มณฑลกานซู่ เป็นหมู่บ้านโบราณกลางหุบเขา ที่มีชื่อเสียงในเรื่องของธรรมชาติมหัศจรรย์อันสวยงามและน่าเกรงขาม ภูมิประเทศของหมู่บ้านนั้นรายล้อมไปด้วยภูเขาหินขนาดใหญ่ รวบรวมว่าเป็นกำแพงยักษ์ที่คอยป้องกันอันตรายให้กับพระราชวัง และหมู่บ้านจากาน่าเพิ่งเริ่มมาเป็นที่รู้จักเมื่อปี ค.ศ.1925 จากการค้นพบของนักสำรวจชาวอเมริกัน ที่มีนามว่า "โจเซฟ ชาร์ลส ฟรานซิส ร็อก" โดยเขาได้เรียกสถานที่แห่งนี้ว่าเป็น "สวนสวรรค์ของอดัมกับเอวา"

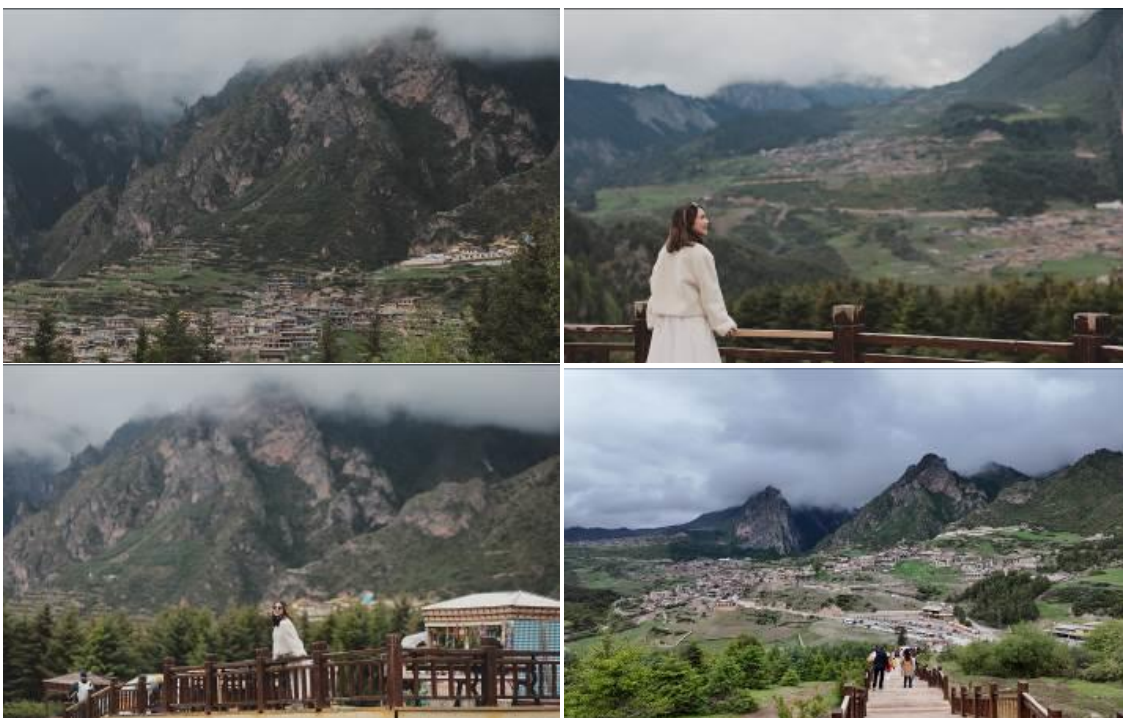

ค่ำ

📍 รับประทานอาหารค่ำที่ภักตาดคาร

👉 พักที่ SAIYIN HOTEL หรือเทียบเท่า 4 ดาว

วันที่หก **เต๋ยปู้ - อำเภอเหอจั่ว - หอเก็บพระไตรปิฎกมิลาระปะ - เมืองหลานโจว**

เช้า

📍 รับประทานอาหารเช้า ณ ห้องอาหารโรงแรม

นำท่านเดินทางสู่ **อำเภอเหอจั่ว (ใช้เวลาเดินทางประมาณ 3 ชั่วโมง)** ตั้งอยู่ทางตอนใต้ของมณฑลกานซู่ เป็นที่ตั้งของเขตปกครองตนเองทิเบต จากนั้นนำท่านเที่ยวชม **หอเก็บพระไตรปิฎกมิลาระปะ** สร้างขึ้นเพื่อระลึกถึง มิลาระปะ ปรมจารย์ในตำนานของประวัติศาสตร์พุทธศาสนาในทิเบต และเป็นหนึ่งในผู้ก่อตั้งนิกายไป๋ ของพุทธศาสนาในทิเบต ส่วนใหญ่มีพระพุทธรูป พระโพธิสัตว์ ผู้พิทักษ์ธรรม และมีพระพุทธรูปกว่า 1,720 องค์ พร้อมทั้งมีจิตรกรรมฝาผนังต่างๆ ที่สะท้อนถึงเนื้อหาของพุทธศาสนาในทิเบตที่มีขนาดใหญ่ และด้านในยังมีเทคนิคการวาดภาพที่มีคุณค่าทางศิลปะสูงของชาวทิเบต

**** ชำระค่าทัวร์ในนามบริษัท ไลออน ทราเวล จำกัด เท่านั้น ****





**** ชำระค่าทัวร์ในนามบริษัท ไลออน ทราเวล จำกัด เท่านั้น ****



เที่ยง ๑๐ รับประทานอาหารกลางวันที่ภัตตาคาร
บ่าย นำท่านเดินทางสู่ **เมืองหลานโจว (ใช้เวลาเดินทางประมาณ 3 ชั่วโมง)** เมืองหลวงของมณฑลกานซู ถือเป็นเมืองที่สำคัญบนเส้นทางสายไหมโบราณที่ผู้คนจากใจกลางแผ่นดินจีนนำสินค้าไปขายให้กับโลกตะวันตก
ค่ำ ๑๐ รับประทานอาหารค่ำที่ภัตตาคาร **เมนูพิเศษ...อาหารกวางตุ้ง**
 ✈️ พักที่ WYNDHAM GARDEB HOTEL หรือ เทียบเท่า 5 ดาว

วันที่เจ็ด หลานโจว – กวางเจา (CZ3206 : 15.00-18.00) – กวางเจา – กรุงเทพฯ (CZ361:20.15-22.00)

เช้า ๑๐ รับประทานอาหารเช้า ณ ห้องอาหารโรงแรม
 กรุณาตรวจเช็คสัมภาระ ของมีค่าต่างๆของท่านให้เรียบร้อย เพื่อเตรียมตัวเดินทางกลับสู่ประเทศไทย

เที่ยง ๑๐ รับประทานอาหารกลางวันที่ภัตตาคาร
 สมควรแก่เวลานำท่านเดินทางสู่ **สนามบินหลานโจว** เพื่อเดินทางกลับประเทศไทย

15.00 น. เห็นฟ้าสู่ **กวางเจา** โดยสายการบิน **CHINA SOUTHERN AIRLINE เที่ยวบินที่ CZ3206 ➔**

18.00 น. เดินทางถึง **สนามบินไปหวิน เมืองกวางเจา** เมืองหลวงของมณฑลกวางตุ้ง ซึ่งเป็นเมืองใหญ่ที่เติบโตอย่างรวดเร็วจากธุรกิจการค้า นอกจากนี้ยังมีอาหารและภาษาที่เป็นเอกลักษณ์ของมณฑลนี้

20.15 น. เห็นฟ้าสู่ **กรุงเทพฯ (สุวรรณภูมิ)** โดยสายการบิน **CHINA SOUTHERN AIRLINE เที่ยวบินที่ CZ361 ➔ (บริการอาหารและเครื่องดื่มบนเครื่อง)**

22.00 น. ถึง **ท่าอากาศยานสุวรรณภูมิ กรุงเทพฯ** โดยสวัสดิภาพ พร้อมความประทับใจ..... 😊😊😊😊
 *****ขอบคุณทุกท่านที่ใช้บริการ*****
 😊😊😊😊 ชื่อสัตย์ จริงใจ ห่วงใย เน้นบริการ คืองานของเรา 😊😊😊😊

****หมายเหตุ: โปรแกรมและราคาสามารถเปลี่ยนแปลงได้ตามความเหมาะสมโดยไม่ต้องแจ้งให้ทราบล่วงหน้าทางบริษัทฯ จะถือผลประโยชน์ของลูกค้าเป็นสำคัญ****





**** ชำระค่าทัวร์ในนามบริษัท ไลออน ทราเวล จำกัด เท่านั้น ****

ในกรณีที่ลูกค้าต้องออกตัวโดยสารภายในประเทศ (เครื่องบิน ,รถทัวร์ ,รถไฟ) กรุณาติดต่อเจ้าหน้าที่ของบริษัทฯ เพื่อเช็คค่ากรุ๊ปมีการคอนเฟิร์มเดินทางก่อนทุกครั้ง เนื่องจากสายการบินอาจมีการปรับเปลี่ยนไฟล์ทบิน หรือเวลาบิน โดยไม่ได้แจ้งให้ทราบล่วงหน้า ทางบริษัทฯ จะไม่รับผิดชอบใด ๆ ในกรณี ถ้าท่านออกตัวภายในโดยไม่แจ้งให้ทราบและหากไฟล์ทบินมีการปรับเปลี่ยนเวลาบิน เพราะถือว่าท่านยอมรับในเงื่อนไขดังกล่าว

อัตราค่าบริการ (ราคาต่อท่าน)

วันเดินทาง	ราคาทัวร์ผู้ใหญ่ พักห้องละ 2-3 ท่าน (15 ท่านออกเดินทาง)	พักเดี่ยว จ่ายเพิ่ม	ราคาทัวร์ผู้ใหญ่ ไม่รวมตัว
23 - 29 สิงหาคม 2567	72,999 บาท/ท่าน	12,000 บาท/ท่าน	56,999 บาท/ท่าน
30 สิงหาคม - 5 กันยายน 2567	72,999 บาท/ท่าน	12,000 บาท/ท่าน	56,999 บาท/ท่าน
6 - 12 กันยายน 2567	72,999 บาท/ท่าน	12,000 บาท/ท่าน	56,999 บาท/ท่าน
13 - 19 กันยายน 2567	72,999 บาท/ท่าน	12,000 บาท/ท่าน	56,999 บาท/ท่าน

อัตราค่าบริการดังกล่าวรวม

- ค่าตัวเครื่องบินชั้นทัศนอาจร ไป-กลับ พร้อมกรุ๊ป ตามที่ระบุไว้ในรายการเท่านั้น ตัวเครื่องบินที่ใช้เป็นแบบกรุ๊ปไม่สามารถเลือกที่นั่งล่วงหน้าได้ (ท่านจะได้รับที่นั่งแบบสุ่มเท่านั้น)
- ค่าภาษีสนามบินทุกแห่ง หากสายการบินมีการปรับราคาภาษีน้ำมันขึ้น ทางบริษัทฯ ขอสงวนสิทธิ์เก็บค่าภาษีน้ำมันเพิ่มตามความเป็นจริง ก่อนการเดินทาง**ราคาทัวร์นี้เช็คภาษีน้ำมัน ณ วันที่ 21 มิ.ย.67 **
- ค่าโรงแรมระดับมาตรฐาน (พักห้องละ 2-3 ท่าน)
กรณีห้อง TWIN BED (เตียงเดี่ยว 2 เตียง) ซึ่งโรงแรมไม่มีหรือเต็ม ทางบริษัทฯขอปรับเป็นห้อง DOUBLE BED แทนโดยมีต้องแจ้งให้ทราบล่วงหน้า หรือ หากต้องการห้องพักแบบ DOUBLE BED ซึ่งโรงแรมไม่มีหรือเต็ม ทางบริษัทฯขอปรับเป็นห้อง TWIN BED แทนโดยมีต้องแจ้งให้ทราบล่วงหน้า เช่นกัน กรณีพักแบบ TRIPLE ROOM 3 ท่าน 1 ห้อง ท่านที่ 3 อาจเป็นเสริมเตียง หรือ SOFA BED หรือ เสริมฟูกที่นอน ทั้งนี้ขึ้นอยู่กับรูปแบบการจัดห้องพักของโรงแรมนั้นๆ
- ค่าอาหาร ตามที่ระบุไว้ในรายการ
- ค่ายานพาหนะ และค่าธรรมเนียมเข้าชมสถานที่ต่างๆ ตามที่ระบุไว้ในรายการ
- น้ำหนักสัมภาระ ท่านละไม่เกิน 23 กิโลกรัม จำนวนท่านละ 1 ใบ สัมภาระติดตัวขึ้นเครื่องได้ 1 ชิ้น ต่อท่าน น้ำหนักต้องไม่เกิน 7 กิโลกรัม, ค่าประกันวินาศภัยเครื่องบินตามเงื่อนไขของแต่ละสายการบินที่มีการเรียกเก็บ
- ค่าประกันอุบัติเหตุระหว่างการเดินทาง ท่านละไม่เกิน 1,000,000 บาท (ค่ารักษาพยาบาล 500,000 บาท)คุ้มครองผู้เอาประกันภัยที่มีอายุตั้งแต่ 1 เดือนขึ้นไป และผู้เอาประกันภัยระหว่าง 1 เดือน ถึง 15 ปี และผู้ที่มีอายุสูงกว่า 70 ปี ขึ้นไป ค่าชดเชยทั้งหลายตามกรมธรรม์จะลดลงเหลือเพียงครึ่งหนึ่งของค่าชดเชยที่ระบุไว้ในกรมธรรม์ทั้งนี้ย่อมอยู่ในข้อจำกัดที่มีการตกลงไว้กับบริษัทประกันชีวิต ในกรณีเคลมประกันทุกกรณี ต้องมีใบเสร็จ และมีเอกสารรับรองทางการแพทย์ หรือจากหน่วยงานที่เกี่ยวข้อง

SHCZXNNLHW1 ฉาซ่า ทะเลสาบเกลือ หมู่บ้านจากาน่า ซีหนิง หลานโจว 7 วัน 6 คืน ส.ค.-ก.ย. 67 CZ (210624)

9

**** ชำระค่าทัวร์ในนามบริษัท ไลออน ทราเวล จำกัด เท่านั้น ****



ผ่านการรับรองจาก Registered





**** ชำระค่าทัวร์ในนามบริษัท ไลออน ทราเวล จำกัด เท่านั้น ****

การประกันไม่คุ้มครอง

กรณีเสียชีวิต หรือ เจ็บป่วยทางร่างกายด้วยโรคประจำตัว, การติดเชื้อ, ไวรัส, ไข้เลือด, ไข้ตั้ง, อาการที่เกี่ยวข้องกับการติดยา, โรคติดต่อทางเพศสัมพันธ์, การบาดเจ็บจากความเสียหายโดยเจตนา, การฆ่าตัวตาย, เสียสติ, ตกอยู่ภายใต้อำนาจของสุรยาเสพติด, บาดเจ็บจากการทะเลาะวิวาท การแท้งบุตร, การบาดเจ็บเนื่องมาจากอาชญากรรม, จลาจล, นัดหยุดงาน, การก่อการร้าย การยึดพาหนะ และการปล้นอากาศยาน (Terrorism, Hijack, Skyjack) และ อื่นๆตามเงื่อนไขในกรมธรรม์

8. ค่าบริการดังกล่าว (ข้อ 1-7) เป็นค่าบริการเฉพาะผู้เดินทางที่เป็นชาวไทยเท่านั้น!!!

อัตราค่าบริการดังกล่าวไม่รวม

1. ค่าธรรมเนียมวีซ่าท่องเที่ยวเข้าประเทศจีน ผู้ถือหนังสือเดินทางไทย (หมายเหตุ : ตั้งแต่วันที่ 1 มีนาคม 2567 จีนยกเลิกการขอวีซ่าสำหรับหนังสือเดินทางไทย ท่านสามารถเข้าจีนโดยไม่ต้องขอวีซ่า) ยกเว้นกรณีการพำนักถาวร การทำงาน การศึกษา กิจกรรมด้านสื่อ หรือกิจกรรมอื่น ๆ ที่จำเป็นต้องได้รับการอนุญาตล่วงหน้าจากหน่วยงานที่รับผิดชอบของอีกฝ่ายหนึ่ง
2. ค่าทำหนังสือเดินทางทุกประเภท
3. ค่าดำเนินการคัดกรองตรวจหาเชื้อ RT-PCR หรือ ATK ในกรณีที่ประเทศจีนต้องให้ตรวจ
4. ค่าใช้จ่ายอื่นๆ ที่นอกเหนือจากรายการระบุ เช่น ค่าใช้จ่ายส่วนตัวอื่นๆ ฯลฯ
5. กรุณาเตรียมค่าทิปหัวหน้าทัวร์ โกด์และคนขับรถ รวม 2,500 บาทต่อคน (เด็กชำระทิปเท่ากับผู้ใหญ่)
6. ค่าภาษีมูลค่าเพิ่ม VAT 7 % และหักภาษี ณ ที่จ่าย 3 % ในกรณีที่ลูกค้าต้องการใบเสร็จรับเงินที่ถูกต้อง จะต้องบวกค่าภาษีมูลค่าเพิ่ม และหัก ณ ที่จ่าย จากยอดขายจริงทั้งหมดเท่านั้น และโปรดแจ้งทางบริษัทฯ จะออกให้ภายหลัง ขอสงวนสิทธิ์ออกใบเสร็จที่ถูกต้องให้กับบริษัททัวร์เท่านั้น
7. ค่าวีซ่าเงินสำหรับชาวต่างชาติ
8. ค่าธรรมเนียมน้ำมันและภาษีสนามบิน ในกรณีที่สายการบินมีการปรับขึ้นราคา



สำคัญมาก!!!

หนังสือเดินทาง (Passport) ต้องมีอายุ 6 เดือนขึ้นไป
และเหลือหน้าว่าง 2 หน้าขึ้นไป ต้องนำมาในวันเดินทาง

• ทางบริษัท ไม่สามารถรับผิดชอบ ในกรณีที่ลืมนำมา หรือนำหนังสือเดินทางมาผิดเล่ม •

**** ชำระค่าทัวร์ในนามบริษัท ไลออน ทราเวล จำกัด เท่านั้น ****



**** ชำระค่าทัวร์ในนามบริษัท ไลออน ทราเวล จำกัด เท่านั้น ****

• ข้อควรทราบก่อนการเดินทาง •

- คณะทัวร์ครบ 15 ท่านออกเดินทาง มีหัวหน้าทัวร์ไทยเดินทางไป-กลับ พร้อมกับคณะ **ขนาดของกรุ๊ปไซส์ จำนวนผู้เดินทางอาจมีการปรับเพิ่มขึ้นได้โดยไม่ต้องแจ้งให้ทราบล่วงหน้า**
- บริษัทฯ มีสิทธิ์ที่จะเปลี่ยนแปลงรายละเอียดบางประการในทัวร์นี้ เมื่อเกิดเหตุสุดวิสัยจนไม่อาจแก้ไขได้
- รายการท่องเที่ยวสามารถเปลี่ยนแปลงได้ตามความเหมาะสม โดยคำนึงถึงผลประโยชน์ของผู้เดินทางเป็นสำคัญ
- รายการท่องเที่ยว และอาหาร สามารถสลับรายการในแต่ละวัน เพื่อให้โปรแกรมการท่องเที่ยวเป็นไปอย่างราบรื่น และเหมาะสม โดยคำนึงถึงผลประโยชน์ของผู้เดินทางเป็นสำคัญ
- บริษัทฯ ไม่รับผิดชอบค่าเสียหายในเหตุการณ์ที่เกิดจากสายการบิน ภัยธรรมชาติ ปฏิวัติ และอื่นๆที่อยู่นอกเหนือการควบคุมของทางบริษัทฯหรือค่าใช้จ่ายเพิ่มเติมที่เกิดขึ้นทางตรงหรือทางอ้อม เช่น การเจ็บป่วย การถูกทำร้าย, การสูญหาย, ความล่าช้า หรือจากอุบัติเหตุต่างๆ
- ทางบริษัทฯ จะไม่รับผิดชอบใดๆทั้งสิ้นหากเกิดกรณีความล่าช้าจากสายการบิน, การประท้วง, การนัดหยุดงาน การก่อกวนจลาจล หรือกรณีที่ทำนถูกปฏิเสธ การเข้าหรือออกเมืองจากเจ้าหน้าที่ตรวจคนเข้าเมือง หรือเจ้าหน้าที่กรมแรงงานทั้งจากไทย และต่างประเทศซึ่งอยู่นอกเหนือความรับผิดชอบของบริษัทฯ
- หากไม่สามารถไปเที่ยวในสถานที่ที่ระบุในโปรแกรมได้ อันเนื่องมาจากธรรมชาติ ความล่าช้า และความผิดพลาดจากทางสายการบิน จะไม่มีการคืนเงินใดๆทั้งสิ้น แต่ทั้งนี้ทางบริษัทฯจะจัดหารายการเที่ยวสถานที่อื่นๆ มาให้โดยขอสงวนสิทธิ์การเจ้าหน้าที่โดยไม่แจ้งให้ทราบล่วงหน้า
- ราคานี้คิดตามราคาตัวเครื่องบินในปัจจุบัน หากราคาตัวเครื่องบินปรับสูงขึ้น บริษัทฯ สงวนสิทธิ์ที่จะปรับราคาตัวเครื่องบินตามสถานการณ์ดังกล่าว
- ทางบริษัทฯ จะไม่รับผิดชอบใดๆ ทั้งสิ้น หากท่านใช้บริการของทางบริษัทฯไม่ครบ อาทิ ไม่เที่ยวบางรายการ ไม่ทานอาหารบางมื้อ เพราะค่าใช้จ่ายทุกอย่าง ทางบริษัทฯได้ชำระค่าใช้จ่ายให้ตัวแทนต่างประเทศแบบเหมาขาดก่อนออกเดินทางแล้ว
- กรณีที่กองตรวจคนเข้าเมืองทั้งที่กรุงเทพฯ และในต่างประเทศปฏิเสธมิให้เดินทางออก หรือเข้าประเทศที่ระบุในรายการเดินทางบริษัทฯ ของสงวนสิทธิ์ที่จะไม่คืนค่าบริการไม่ว่ากรณีใดๆ ทั้งสิ้น
- ทางบริษัทฯ จะไม่รับผิดชอบใดๆ ทั้งสิ้น หากเกิดสิ่งของสูญหายจากการโจรกรรม และ/หรือ เกิดอุบัติเหตุที่เกิดจากความประมาทของตัวนักท่องเที่ยวเอง
- ในกรณีที่ลูกค้าต้องออกตัวโดยสารภายในประเทศ กรุณาติดต่อเจ้าหน้าที่ของบริษัทฯ ก่อนทุกครั้ง มิฉะนั้นทางบริษัทฯ จะไม่รับผิดชอบค่าใช้จ่ายใดๆ ทั้งสิ้น
- เมื่อท่านตกลงชำระเงินไม่ว่าทั้งหมดหรือบางส่วนกับทางบริษัทฯ ทางบริษัทฯ จะถือว่าท่านได้ยอมรับเงื่อนไขข้อตกลงต่างๆ ที่ได้ระบุไว้แล้วทั้งหมด
- นั่งที่ Long Leg โดยปกติอยู่บริเวณทางออกประตูฉุกเฉิน และผู้ที่จะนั่งต้องมีคุณสมบัติตรงตามที่สายการบินกำหนด เช่น ต้องเป็นผู้ที่มีร่างกายแข็งแรง และช่วยเหลือผู้อื่นได้อย่างรวดเร็วในกรณีที่เครื่องบินมีปัญหา เช่น สามารถเปิดประตูฉุกเฉินได้ (น้ำหนักประมาณ 20 กิโลกรัม) ไม่ใช่ผู้ที่มีปัญหาทางด้านสุขภาพและร่างกาย และอำนาจในการให้ที่นั่ง Long Leg ขึ้นอยู่กับทางเจ้าหน้าที่เช็คอินสายการบินตอนเวลาที่เช็คอินเท่านั้น

**** ชำระค่าทัวร์ในนามบริษัท ไลออน ทราเวล จำกัด เท่านั้น ****





**** ชำระค่าทัวร์ในนามบริษัท ไลออน ทราเวล จำกัด เท่านั้น ****

เงื่อนไขการจอง และชำระเงิน

CASE
01

ในการจองครั้งแรก

ชำระมัดจำท่านละ
30,000 บาท หรือทั้งหมด
(ภายใน 2 วัน หลังจากทำการจอง)
พร้อมส่งสำเนาหนังสือเดินทาง
ให้กับเจ้าหน้าที่ฝ่ายขาย



ตัวอย่าง
การถ่ายรูปหน้าพาสปอร์ต

(เงินมัดจำถือเป็นการยืนยันการจองกับบริษัทฯ และขอสงวนสิทธิ์ยกเลิกการจองของท่านหากท่าน
ไม่ชำระเงินตามกำหนด โดยไม่แจ้งให้ทราบล่วงหน้า)

CASE
02

กรณีลูกค้าทำการจองน้อยกว่าวันเดินทาง 30 วัน

ทางบริษัทฯ ขอสงวนสิทธิ์ในการเก็บค่าทัวร์เต็มจำนวนทันที
ในวันที่จองเท่านั้น

CASE
03

ชำระส่วนที่เหลือ ก่อนเดินทาง 30 วัน

(นับรวมวันเสาร์ อาทิตย์ และวันหยุดราชการ)
หากท่านไม่ชำระตามวันดังกล่าวทางบริษัทถือว่าท่านยกเลิกการเดินทาง
โดยไม่มีเงื่อนไข และขอสงวนสิทธิ์ในการคืนเงินตามเงื่อนไขการยกเลิก

CASE
04

กรณีที่ท่านชำระค่าทัวร์ทั้งหมดหรือบางส่วน

ทางบริษัทฯ ถือว่าท่านได้ยอมรับเงื่อนไขและข้อตกลงต่างๆ
ที่ได้ระบุไว้ทั้งหมดนี้แล้ว

**** ชำระค่าทัวร์ในนามบริษัท ไลออน ทราเวล จำกัด เท่านั้น ****



**** ชำระค่าทัวร์ในนามบริษัท ไลออน ทราเวล จำกัด เท่านั้น ****

เงื่อนไขการยกเลิก

วันที่ยกเลิกการเดินทาง	เก็บเงินยกเลิกการเดินทาง
น้อยกว่า 15 วัน	เก็บค่าใช้จ่าย ท่านละ 100% ของค่าทัวร์
15-29 วัน	เก็บค่าใช้จ่าย ท่านละ 50% ของค่าทัวร์ หรือ หักค่าใช้จ่ายจริงที่เกิดขึ้น <i>กรณีที่มีค่าใช้จ่ายตามจริงมากกว่ากำหนด ทางบริษัทขอสงวนสิทธิ์ในการเรียกเก็บเพิ่ม</i>
มากกว่า 30 วัน <i>กรณีวันเดินทางตรงกับช่วงวันหยุดนักขัตฤกษ์ ไม่ว่าวันใดวันหนึ่ง ทางบริษัทขอสงวนสิทธิ์ ในการยกเลิกการเดินทางไม่น้อยกว่า 55 วัน</i>	คืนค่าใช้จ่ายทั้งหมด หรือหักค่าใช้จ่ายจริงที่เกิดขึ้น

*กรุ๊ปที่เดินทางช่วงวันหยุดเทศกาล หรือ วันธรรมดา ที่ต้องการันตีมัดจำกับสายการบิน
หรือค่ามัดจำที่พัก รวมถึงเที่ยวบินพิเศษ เช่น Extra Flight และ Charter Flight
จะไม่มีกรคืนเงินมัดจำ หรือค่าทัวร์ทั้งหมด เนื่องจากค่าตัวเป็นการเหมาจ่ายในเที่ยวบินนั้นๆ*

- ผู้เดินทางไม่สามารถเข้าออกเมืองได้ เนื่องจากเอกสารปลอมหรือการห้ามของเจ้าหน้าที่ เก็บค่าใช้จ่าย 100%
- กรณีเจ็บป่วย จนไม่สามารถเดินทางได้ ซึ่งจะต้องมีใบรับรองแพทย์จากโรงพยาบาลรับรอง บริษัทฯ จะพิจารณาเลื่อนการเดินทางของท่านไปยังคณะต่อไป แต่ทั้งนี้ท่านจะต้องเสียค่าใช้จ่ายที่ไม่สามารถ เรียกคืนได้ เช่น ค่าตั๋วเครื่องบิน ค่าห้อง ค่าธรรมเนียมวีซ่าตามที่สถานทูตฯ เรียกเก็บและค่าใช้จ่ายอื่นๆ ที่เกิดขึ้นตามจริง ในกรณีที่ไม่สามารถเดินทางได้
- เมื่อท่านออกเดินทางไปกับคณะแล้ว ท่านงดการใช้บริการรายการใดรายการหนึ่ง หรือไม่เดินทางพร้อมคณะ ถือว่าท่านสละสิทธิ์ ไม่อาจเรียกร้องค่าบริการ และเงินมัดจำคืน ไม่ว่ากรณีใดๆ ทั้งสิ้น

*ตามพระราชบัญญัติธุรกิจนำเที่ยวและมัคคุเทศก์ พ.ศ. 2551 หมวด 2 ธุรกิจนำเที่ยว การยกเลิกการเดินทางของนักท่องเที่ยว
ผู้ประกอบการธุรกิจนำเที่ยวมีค่าใช้จ่ายที่จ่ายจริงเพื่อเตรียมการจัดนำเที่ยว ให้นำมาหักจากเงินค่าบริการที่ต้องจ่าย
ทั้งนี้ผู้ประกอบการนำเที่ยวแสดงหลักฐานให้นักท่องเที่ยวทราบ เช่น ค่าวีซ่า ค่ามัดจำตั๋วเครื่องบิน ค่าโรงแรม หรืออื่นๆ*

**** ก่อนทำการจองทัวร์ทุกครั้ง กรุณาอ่านโปรแกรมอย่างละเอียดทุกหน้า และทุกบรรทัด
เนื่องจากทางบริษัทฯ จะอิงตามรายละเอียดของโปรแกรมที่ขายเป็นหลัก ****

**** ชำระค่าทัวร์ในนามบริษัท ไลออน ทราเวล จำกัด เท่านั้น ****