



**** ชำระค่าทัวร์ในนามบริษัท ไลออน ทราเวล จำกัด เท่านั้น ****

KYUSHU IN AUTUMN
5 DAY 3 NIGHT BY THAI AIRWAY



- บ่อน้ำแร่จิโดคุ - สวนดอกไม้คูกู
- หุบเขาทาคาจิโฮะ - กันดั้มลาฟวร์ต
- ซึอบบิงย่านเก็นจิน - ฮาคาตะ



หมู่บ้านยูฟูอิน - นั่งรถไฟยูฟูอินโนะโมริ
นั่งกระเช้าลอยฟ้าชมเมืองเบปปุ - ออนเซน

5วัน 3คืน



24-28 ต.ค.

47,900.-



TOP -272

**** ชำระค่าทัวร์ในนามบริษัท ไลออน ทราเวล จำกัด เท่านั้น ****



**** ชำระค่าทัวร์ในนามบริษัท ไลออน ทราเวล จำกัด เท่านั้น ****

กำหนดการเดินทาง : 24 - 28 ตุลาคม 2567

| วัน | รายการท่องเที่ยว | เช้า | เที่ยง | เย็น | โรงแรมที่พัก |
|-----|--|------|--------|------|---|
| 1 | สนามบินสุวรรณภูมิ - สนามบินฟุคุโอกะ TG 648 (00.55-07.45) | - | - | - | |
| 2 | สนามบินฟุคุโอกะ - หมู่บ้านยูฟูอิน - นั่งรถไฟยูฟูอินโนะโมริ - นั่งกระเช้าลอยฟ้า ชมเมืองเบปปุ - ออนเซน | ✈️ | 🍴 | 🍴 | GRAND MERCURE BEPPU ONSEN HOTEL หรือเทียบเท่า  |
| 3 | บ่อน้ำแร่จิโคคุ - สวนดอกไม้คูลู - หุบเขาทาคาจิโฮะ - กันดั้มลาซาพอร์ต | 🍴 | 🍴 | 🍴 | HOTEL MONTE HERMANA FUKUOKA หรือเทียบเท่า |
| 4 | ช้อปปิ้งย่านเท็นจิน - ซากาตะ **ไม่ใช้รถในการเดินทาง** | 🍴 | ❌ | ❌ | HOTEL MONTE HERMANA FUKUOKA หรือเทียบเท่า |
| 5 | สนามบินฟุคุโอกะ - สนามบินสุวรรณภูมิ TG 649 (11.35-14.45) | 🍴 | ✈️ | | |

| ลำดับ | วันเดินทาง | ราคาผู้ใหญ่ | เด็ก | เด็ก | พักเดี่ยว | ราคาไม่รวมตัว |
|--|---------------------|-------------|-------------------|--------------------|-----------|---------------|
| | | | มีเตียง (6-12 ปี) | ไม่มีเตียง (2-5ปี) | | |
| ราคานี้ยังไม่รวมค่าทิปไกด์และคนขับ 700 บาท / ท่าน | | | | | | |
| 1 | 24 - 28 ตุลาคม 2567 | 47,900 | 44,900 | 40,900 | 8,900 | 25,900 |

น้ำหนักกระเป๋าท่านละ 20 กิโลกรัม / 1 ท่าน

**** ชำระค่าทัวร์ในนามบริษัท ไลออน ทราเวล จำกัด เท่านั้น ****



**** ชำระค่าทัวร์ในนามบริษัท ไลออน ทราเวล จำกัด เท่านั้น ****

วันแรก
ของการเดินทาง

สนามบินสุวรรณภูมิ - สนามบินฟุคุโอกะ



สนามบินสุวรรณภูมิ

เวลา 22.00 น. พร้อมกันที่ ท่าอากาศยานสุวรรณภูมิ อาคารผู้โดยสารขาออกระหว่างประเทศ เคาน์เตอร์สายการบินไทย เจ้าหน้าที่คอยให้การต้อนรับ ดูแลด้านเอกสาร เช็คอิน และสัมภาระในการเดินทาง

**สนามบินฟุคุโอกะ - หมู่บ้านยูฟูอิน -
นั่งรถไฟยูฟูอินโนะโมริ - นั่งกระเช้าลอยฟ้าชมเมืองเบปปุ - ออนเซน**

วันที่สอง
ของการเดินทาง



สนามบินฟุคุโอกะ

เวลา 00.55 น. ออกเดินทางสู่ สนามบินฟุคุโอกะ ประเทศ ญี่ปุ่น โดย สายการบินไทย เที่ยวบินที่ T5648

เวลา 07.45 น. เดินทางถึง สนามบินฟุคุโอกะ นำท่านผ่านขั้นตอนการตรวจคนเข้าเมืองและศุลกากร

เวลาญี่ปุ่น เร็วกว่าประเทศไทย 2 ชั่วโมง

**** ชำระค่าทัวร์ในนามบริษัท ไลออน ทราเวล จำกัด เท่านั้น ****





**** ชำระค่าทัวร์ในนามบริษัท ไลออน ทราเวล จำกัด เท่านั้น ****



หมู่บ้านยูฟูอินฟลอริล

เดินทางสู่ ยูฟูอิน (Yufuin) เป็นเมืองชนบทเล็กๆ ที่มีทัศนียภาพที่สวยงามโดยเฉพาะช่วงฤดูใบไม้ผลิที่จะมีทั้งดอกซากุระบนต้นไม้ และดอกเรปซีป ที่พื้นด้านล่าง พร้อมกับแม่น้ำ และภูเขา อีสระเดินชม หมู่บ้านยูฟูอินฟลอริล เป็นหมู่บ้านจำลองสไตล์ยุโรป มีกลิ่นอายยุโรปโบราณ ไฮไลท์ ประจำเมืองยูฟูอิน บ้านอิฐที่แสนคลาสสิกเรียงรายอยู่บนถนนสายเล็กๆ ประดับประดาไปด้วยดอกไม้หน้านาชนิด

รับประทานอาหารกลางวัน ณ ภัตตาคาร

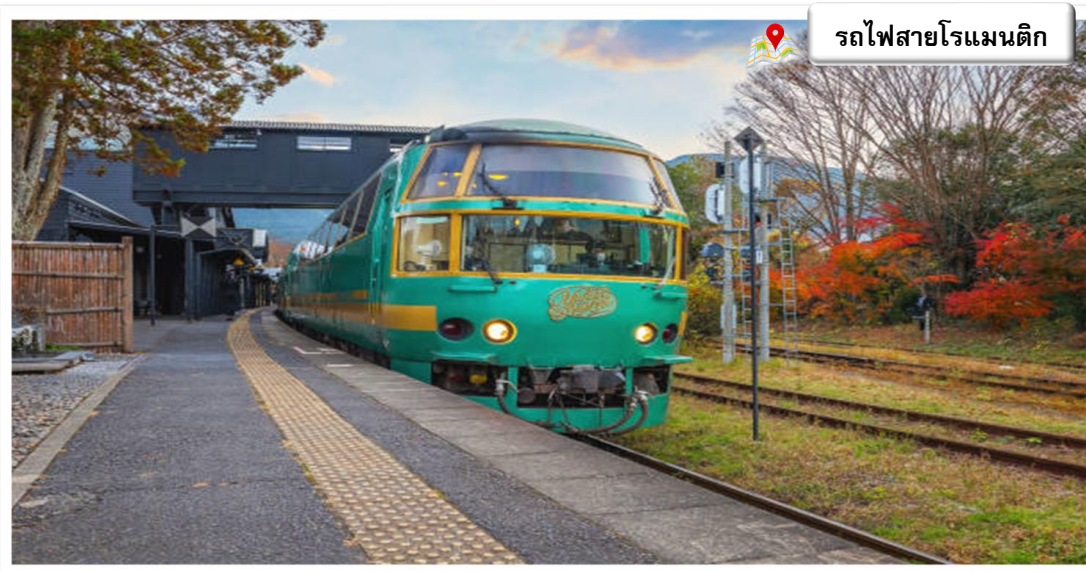

รถไฟสายโรแมนติก

**** ชำระค่าทัวร์ในนามบริษัท ไลออน ทราเวล จำกัด เท่านั้น ****



**** ชำระค่าทัวร์ในนามบริษัท ไลออน ทราเวล จำกัด เท่านั้น ****

นำท่านท่องเที่ยวโดย **รถไฟสายโรแมนติกยูฟูอินโนโมริ Yufuin No Mori** รถไฟสายท่องเที่ยวชื่อดังของภูมิภาคคิวชู ผลงานการออกแบบของอาจารย์เอจิ มิโตะ โอบะ นักออกแบบรถไฟชื่อดังของญี่ปุ่น โดยวิ่งจากสถานีฮาคาตะ (Hakata Station) จังหวัดฟูกูโอกะ (Fukuoka) สิ้นสุดที่สถานีเบปปุ (Beppu Station) จังหวัดโออิตะ (Oita) (บางขบวน) ซึ่งจะผ่านหมู่บ้านชื่อดังอย่าง ยูฟูอิน (Yufuin) จึงเป็นที่มาของชื่อรถไฟที่มีความหมายว่า ผืนป่าของยูฟูอิน ความโด่งดังของรถไฟสายท่องเที่ยวขบวนนี้ จากนั้นนำท่านเดินทางสู่ **เมืองเบปปุ**



นั่งกระเช้าลอยฟ้าชมเมืองเบปปุ



นำท่าน **นั่งกระเช้าลอยฟ้าชมเมืองเบปปุ** ภูเขาสิรูมิ (Tsurumi - dake) ภูเขาสูง 1,375 เมตรที่สามารถเข้าถึงได้โดยกระเช้าลอยฟ้าเบปปุ (Beppu Ropeway) ซึ่งจะพานักท่องเที่ยวไต่ระดับทางลาดชันเกือบ 800 เมตรขึ้นไปยังสวนสาธารณะขนาดเล็กใกล้กับยอดเขา และเพลิดเพลินกับวิวทิวทัศน์ที่สวยงามจากมุมสูง

นำท่านเข้าสู่ที่พัก BEPPU ONSEN HOTEL หรือเทียบเท่า

รับประทานอาหารค่ำ ณ ห้องอาหารของโรงแรม



หลังจากรับประทานอาหารค่ำแล้ว ให้ท่านได้อาบน้ำแร่เพื่อสุขภาพ
เพิ่มวิตามินผิวให้กับร่างกาย ผ่อนคลายความเมื่อยล้าได้อย่างเต็มที่

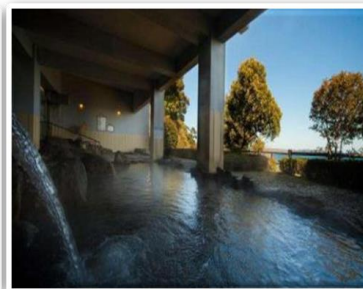

**** ชำระค่าทัวร์ในนามบริษัท ไลออน ทราเวล จำกัด เท่านั้น ****



**** ชำระค่าทัวร์ในนามบริษัท ไลออน ทราเวล จำกัด เท่านั้น ****

วันที่สาม
ของการเดินทาง

**บ่อน้ำแร่จิโคคุ - สวนดอกไม้คัจจุ - หุบเขาทาคาจิโอะ -
กันดั้มลาลาพอร์ต**

รับประทานอาหารเช้า ณ ห้องอาหารของโรงแรม

เดินทางสู่ **บ่อน้ำพุร้อน (Jigoku Meguri)** หรือ บ่อน้ำพุร้อนชุมชนรทังแปด เป็นบ่อน้ำพุร้อนธรรมชาติที่เกิดขึ้นภายหลังจากการระเบิดของภูเขาไฟ ประกอบไปด้วยแร่ธาตุที่เข้มข้น เช่น กำมะถัน แร่เหล็ก โซเดียม คาร์บอเนต เรเดียม เป็นต้น และร้อนเกินกว่าจะลงไปอาบได้ แล้วบ่อทั้ง 8 บ่อ ก็ตั้งชื่อให้หน้ากล้วตามลักษณะภายนอกที่เห็นกัน



บ่อน้ำแร่จิโคคุ



สวนดอกไม้คัจจุ

จากนั้นเดินทางสู่ **สวนดอกไม้คัจจุ** เป็นสวนดอกไม้อยู่ใน Kuju kogen ของเขตทาเคตะ จังหวัดโออิตะ ช่วงระยะเวลาที่เปิดให้ชมคือเดือนมีนาคม ถึงเดือนพฤศจิกายน สนุกไปกับดอกไม้ 500 ชนิด กว่า 5,000,000 ดอก ในพื้นที่ป่าไม้ และพื้นที่ดอกไม้

รับประทานอาหารกลางวัน ณ ภัตตาคาร

**** ชำระค่าทัวร์ในนามบริษัท ไลออน ทราเวล จำกัด เท่านั้น ****



**** ชำระค่าทัวร์ในนามบริษัท ไลออน ทราเวล จำกัด เท่านั้น ****

หุบเขาทาคาจิโฮะ



เดินทางสู่ **หุบเขาทาคะจิโฮะ (Takachiho Gorge)** ทางตอนเหนือในจังหวัดมิยะซะกิ (Miyazaki) เป็นแหล่งท่องเที่ยวเสริมดวงชะตายอดนิยมในหมู่สาว ๆ หน้าผาชันสูงเฉลี่ย 80 เมตร (บางช่วงสูงมากถึง 100 เมตร) ทอดตัวเป็นแนวยาวถึง 7 กิโลเมตรจนกลายเป็นหุบเขาที่งดงามประทับใจ เพียงแค่ได้เดินไปตามทางเดินชมวิวแล้วชื่นชมกับทัศนียภาพรอบ ๆ ก็จจะรู้สึกราวกับได้รับการชำระล้างจิตใจให้ใสสะอาดจากการได้สัมผัสกับความยิ่งใหญ่อันทรงพลังของธรรมชาติ จากนั้นเดินทางสู่ **เมืองคุมาโมโตะ**

จากนั้นนำท่านชม **กันดั้มพาร์คเมืองฟูกูโอกะ**

(GUNDAM PARK AND STATUE) สวากันดั้มต้อง

ถูกใจสิ่งนี้ เรียกได้ว่าเป็นสวรรค์ของคนรักกันดั้มที่

มาแล้วเพลินจนลืมเวลากันไปเลย โดยจะอยู่

ภายในศูนย์การค้า **MITSUI SHOPPING PARK LALAPORT FUKUOKA** ซึ่งที่นี่เค้าจะแบ่งออกเป็น 3

โซนด้วยกัน ไม่ว่าจะเป็น **GUNDAM SIDE-F** ที่จัด

เต็มกันดั้มรุ่นต่าง ๆ แม้กระทั่งรุ่นลิมิเต็ดหายากไว้ให้ซ้อปให้แบบจุก ๆ ตามมาด้วย **VS PARK WITH G** พื้นที่ที่เต็มไปด้วยกิจกรรมต่าง ๆ เกี่ยวกับกันดั้ม

เน้น ๆ รวมทั้งยังมี **NAMCO** บริเวณที่เต็มไปด้วยตุ๊กตาพร้อมทั้งตุ๊กตาสัตพิเศษที่มีเฉพาะที่นี่ที่เดียว แล้วยังมีไอ

ไลท์เด็ดเป็นหุ่นกันดั้มยักษ์ตัวใหม่ล่าสุดสูงถึง 24.8 เมตรไว้ให้รัวรูปกัน



**** ชำระค่าทัวร์ในนามบริษัท ไลออน ทราเวล จำกัด เท่านั้น ****



**** ชำระค่าทัวร์ในนามบริษัท ไลออน ทราเวล จำกัด เท่านั้น ****

รับประทานอาหารค่ำ ณ ภัตตาคาร

นำท่านเข้าสู่ที่พัก HOTEL MONTE HERMANA FUKUOKA หรือเทียบเท่า

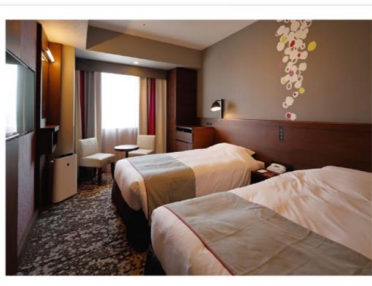
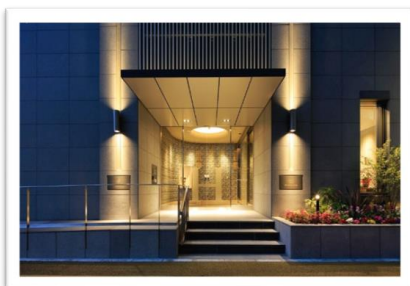

วันที่สี่

ของการเดินทาง

อิสระช้อปปิ้งย่านเซ็นจิน - ฮากาตะ ****ไม่ใช้รถในการเดินทาง****

รับประทานอาหารเช้า ณ ห้องอาหารของโรงแรม

ย่านช้อปปิ้งเซ็นจิน



ย่านช้อปปิ้งเซ็นจิน หรือจะเรียกอีกอย่างว่า **Downtown Area** ของเมืองฟูกูโอกะ ซึ่งย่านแห่งนี้จะเรียกว่าเป็นย่านที่เปรียบเสมือนหัวใจของเมืองก็ไม่ปาน แถมยังถือว่าเป็นย่านที่มีความสำคัญมากของเกาะคิวชู ไม่ว่าจะเป็นร้านค้าต่าง ๆ ที่เรียงรายอยู่เต็มสองข้างฝั่งถนน ถนนคนเดิน ไปจนถึงห้างใหญ่ ๆ มารวมตัวกันอยู่มากมาย สินค้าให้เลือกซื้อหลากหลายชนิด ตั้งแต่เครื่องใช้ไฟฟ้า เสื้อผ้า แบรินเนมต์ หนังสือ เครื่องสำอาง รวมไปถึงร้านอาหารอีกมากมาย

**** ชำระค่าทัวร์ในนามบริษัท ไลออน ทราเวล จำกัด เท่านั้น ****



**** ชำระค่าทัวร์ในนามบริษัท ไลออน ทราเวล จำกัด เท่านั้น ****

อิสระช้อปปิ้งที่ **ฮากาตะ**เคยเป็นเมืองการค้าที่มีชื่อเสียง แต่กลายเป็นที่รู้จักในฐานะแหล่งธุรกิจของฟูกูโอกะ เมืองนี้ร่ำรวยไปด้วยวัฒนธรรมและเทศกาลใหญ่ ๆ หลายงานเช่น ยามากาสะ และฮากะตะ ดงทะเล เทศกาลที่สองนี้มีผู้มาชมงานนับล้านคน รวมถึงราเม็งที่เป็นของดีประจำฮากาตะเองก็ดึงดูดผู้ที่ชื่นชอบให้มาที่เมืองนี้ได้มากเช่นกัน

โดยจุดช้อปปิ้งหลักของ ฮากะตะคือ **ศูนย์การค้าคานะซังฮากาตะ** เป็นศูนย์รวมร้านค้าขนาดใหญ่ที่รวมแหล่งช้อปปิ้ง ร้านอาหาร เกมเซนเตอร์ โรงภาพยนตร์ โรงละคร โรงแรมและอื่น ๆ อีกมากมายไว้ในแห่งเดียว



**เพื่อไม่เป็นการรบกวนเวลาของท่าน จึงให้ท่านอิสระในการเลือก
รับประทานอาหารกลางวัน - เย็น ได้ตามอัธยาศัย**

นำท่านเข้าสู่ที่พัก HOTEL MONTE HERMANA FUKUOKA หรือเทียบเท่า

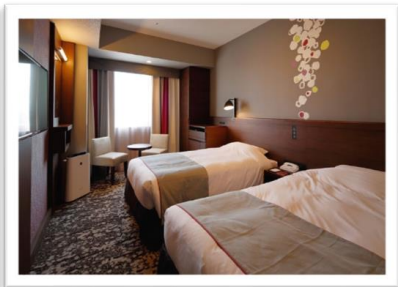
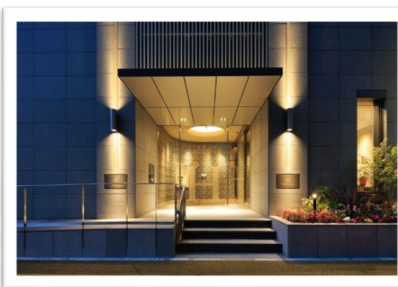

**** ชำระค่าทัวร์ในนามบริษัท ไลออน ทราเวล จำกัด เท่านั้น ****





**** ชำระค่าทัวร์ในนามบริษัท ไลออน ทราเวล จำกัด เท่านั้น ****

วันที่ทำ
ของการเดินทาง

สนามบินฟุคุโอกะ - สนามบินสุวรรณภูมิ

รับประทานอาหารเช้า ณ ห้องอาหารของโรงแรม

ถึงเวลาอันสมควร นำท่านเดินทางไปสู่ สนามบินฟุคุโอกะ

เวลา 11.35 น. ออกเดินทางสู่ ท่าอากาศยานสุวรรณภูมิ กรุงเทพ ฯ

โดยสารการบินไทย เที่ยวบินที่ TG 649

เวลา 14.55 น. เดินทางถึง ท่าอากาศยานสุวรรณภูมิ กรุงเทพ ฯ

โดยสวัสดิภาพ

**** ชำระค่าทัวร์ในนามบริษัท ไลออน ทราเวล จำกัด เท่านั้น ****



**** ชำระค่าทัวร์ในนามบริษัท ไลออน ทราเวล จำกัด เท่านั้น ****

เงื่อนไขการจองทัวร์

อัตรานี้รวม

- ✓ ราคานี้รวมภาษีน้ำมัน ณ วันที่ 01 สิงหาคม 2566 และ ทางบริษัทฯ ขอสงวนสิทธิ์ในการปรับราคาน้ำมันขึ้น หากทางสายการบินมีการเรียกเก็บเพิ่มเติม โดยทางบริษัท จะแจ้งให้ทราบก่อนการออกตั๋วเครื่องบิน
- ✓ ค่าตัวเครื่องบินไป-กลับ ตามเส้นทางที่ระบุ
- ✓ ค่าภาษีสนามบินทุกแห่งตามรายการที่ระบุ
- ✓ ค่าพาหนะรับส่งตามรายการนำเที่ยวที่ระบุ
- ✓ ค่าโรงแรมห้องพัก 2-3 ท่านต่อห้องตามรายการที่ระบุ
- ✓ ค่าอาหาร เครื่องดื่มตามรายการที่ระบุ
- ✓ ค่าเข้าชมสถานที่ต่างๆ ตามรายการที่ระบุ
- ✓ ค่าประกันอุบัติเหตุคุ้มครองในวงเงินท่านละ 1,000,000 บาท
- ✓ ค่าเบี้ยประกัน อุบัติเหตุในระหว่างการเดินทางท่องเที่ยว วงเงินประกันท่านละ 500,000 บาท (ไม่ครอบคลุมถึง สุขภาพ อาการเจ็บป่วย หรือ โรคประจำตัว) กรณีเสียชีวิต จากอุบัติเหตุระหว่างการเดินทางท่องเที่ยว วงเงินประกัน ท่านละ 1,000,000 บาท (เงื่อนไขตามกรมธรรม์)

อัตรานี้ไม่รวม

- ✗ ค่าทำหนังสือเดินทาง หรือ พาสปอร์ต วัคซีนพาสปอร์ต
- ✗ ค่าใช้จ่ายส่วนตัวนอกเหนือในรายการ เช่น ค่าโทรศัพท์, ค่าซักรีด, ค่าเครื่องดื่มและอาหารที่สั่งเพิ่มเติมจากรายการที่ทางบริษัท จัดให้เป็นต้น
- ✗ ค่าน้ำหนักกระเป๋าเดินทางในกรณีน้ำหนักเกินกว่าสายการบินกำหนด
- ✗ ค่าธรรมเนียมในการยื่นใบอนุญาตสำหรับคนต่างด้าวที่กลับเข้าประเทศ
- ✗ ค่าภาษีน้ำมันที่ทางสายการบินมีการเรียกเก็บเพิ่มเติม หรือมีการเปลี่ยนแปลงกะทันหัน
- ✗ ค่าภาษีมูลค่าเพิ่ม 7% และ ค่าภาษีหัก ณ ที่จ่าย 3% ซึ่งต้องจ่ายเพิ่มจากราคาค่าทัวร์
- ✗ ค่าทิปไกด์และคนขับ 700 บาท / ท่าน

**หมายเหตุ : อายุ 6 เดือน - ไม่ถึง 1 ปี และ อายุ 76 - 85 ปี
ค่าประกันอุบัติเหตุคุ้มครองในวงเงินท่านละ 500,000 บาท**

**** ชำระค่าทัวร์ในนามบริษัท ไลออน ทราเวล จำกัด เท่านั้น ****



**** ชำระค่าทัวร์ในนามบริษัท ไลออน ทราเวล จำกัด เท่านั้น ****

เงื่อนไขการชำระเงิน

เมื่อท่านทำการจองทัวร์กับทางบริษัท

- ขอเรียกเก็บมัดจำค่าทัวร์ท่านละ 25,000 บาท
- ส่วนที่เหลือต้องชำระทั้งหมด 20 วัน ก่อนการเดินทาง

เงื่อนไขการยกเลิก

***** กรุณาพิจารณาเงื่อนไขต่างๆ และเงื่อนไขการยกเลิกทัวร์ของบริษัท ก่อนทำการจองทัวร์ หากท่านได้ทำการจองทัวร์ ทางบริษัท ถือว่าท่านได้รับทราบและยอมรับเงื่อนไขทุกอย่างเรียบร้อยแล้ว *****

- ➔ ยกเลิกก่อนการเดินทาง 45 วัน **หักค่าใช้จ่ายตามจริงที่เกิดขึ้น**
- ➔ ยกเลิกก่อนการเดินทาง 15 - 44 วัน **หักค่าใช้จ่าย 50 % ของราคาทัวร์**
- ➔ ยกเลิกก่อนการเดินทาง 8 - 14 วัน **หักค่าใช้จ่าย 75 % ของราคาทัวร์**
- ➔ ยกเลิกก่อนการเดินทาง 1 - 7 วัน **หักค่าใช้จ่าย 100 % ของราคาทัวร์**
- ➔ ผู้เดินทางไม่สามารถเข้า - ออกเมืองได้ **หักค่าใช้จ่าย 100 % ของราคาทัวร์**
เนื่องจากเอกสารปลอม หรือการห้ามของ
เจ้าหน้าที่ หรือ ไม่ว่าด้วยเหตุผลใดใด

หมายเหตุ (สำคัญมาก ผู้โดยสารที่เดินทางต้องรับทราบ และยินยอม ก่อนการเดินทาง)

- รายการอาจมีการเปลี่ยนแปลงตามความเหมาะสม เนื่องจากความล่าช้าของสายการบิน โรงแรม ที่พัก การจราจร เหตุการณ์ทางการเมือง การนัดหยุดงาน การก่อกบฏ อุบัติเหตุ สภาพอากาศ ภัยธรรมชาติ วิกฤติภัย อัคคีภัย หรือไม่ว่าจะด้วยสาเหตุใดๆ ก็ตาม (ซึ่งเป็นเหตุการณ์ที่เหนือการควบคุมจากทางบริษัททัวร์) โดยทางบริษัทจะคำนึงถึงความปลอดภัยของลูกค้าเป็นสำคัญ
- หากสถานที่ท่องเที่ยวใดที่ไม่สามารถเข้าชมได้ไม่ว่าด้วยสาเหตุใดก็ตาม ทางบริษัทขอสงวนสิทธิ์ในการไม่คืนค่าใช้จ่าย เนื่องจากทางบริษัทได้ทำการจองและถูกเก็บค่าใช้จ่ายไปแล้ว

**** ชำระค่าทัวร์ในนามบริษัท ไลออน ทราเวล จำกัด เท่านั้น ****



บริษัท ไลออน ทราเวล จำกัด

เลขประจำตัวผู้เสียภาษี : 0105558185740

ใบอนุญาต เลขที่ 11/08146

☎ 02-915-9959 ,088-2524-6699

LINE ID : @liontravels



f Lion Travels

✉ liontravel99@gmail.com

🌐 www.liontravels.net

เวลาทำการ : จันทร์ - เสาร์ 09.00 - 18.00 น.

**** ชำระค่าทัวร์ในนามบริษัท ไลออน ทราเวล จำกัด เท่านั้น ****

- หากท่านยกเลิกทัวร์ เนื่องจากเหตุการณ์ความไม่สงบทางการเมือง สายการบิน สภาพอากาศ ภัยธรรมชาติ วิกฤติภัย อัคคีภัย ทั้งที่สายการบิน หรือในส่วนของการบริการทางประเทศที่ท่านเดินทางท่องเที่ยว ยังคงให้บริการอยู่เป็นปกติ ทางบริษัทฯ ขอสงวนสิทธิ์ในการไม่คืนค่าทัวร์ทั้งหมด หรือบางส่วนให้กับท่าน
- บริษัทฯ จะไม่รับผิดชอบ และ ขอสงวนสิทธิ์ในการ ไม่คืนค่าทัวร์ทั้งหมด หรือบางส่วนให้กับท่าน ในกรณีดังนี้
 - กรณีที่กองตรวจคนเข้าเมือง ห้ามผู้เดินทาง เดินทาง เนื่องจากมีสิ่งผิดกฎหมาย หรือสิ่งของห้ามนำเข้าประเทศเอกสารเดินทางไม่ถูกต้อง หรือความประพฤติส่อไปในทางเสื่อมเสียด้วยเหตุผลใดๆ ก็ตามที่ทางกองตรวจคนเข้าเมืองห้ามเดินทาง
 - กรณีที่สถานทูตตออกวีซ่า อันสืบเนื่องมาจากตัวผู้โดยสารเอง
 - กรณีที่กองตรวจคนเข้าเมืองของประเทศไทยตออกเอกสารเข้าเมือง ให้กับชาวต่างชาติ หรือ คนต่างด้าวที่พำนักอยู่ในประเทศไทย

**** ชำระทางบริษัท ขอสงวนสิทธิ์ในการไม่คืนค่าทัวร์ทั้งหมด หรือบางส่วนให้กับท่าน หากเกิดเหตุการณ์ดังกล่าว ****

**** ชำระค่าทัวร์ในนามบริษัท ไลออน ทราเวล จำกัด เท่านั้น ****



ผ่านการรับรองจาก Registered



บริษัท ไลออน ทราเวล จำกัด

เลขประจำตัวผู้เสียภาษี : 0105558185740 | ใบอนุญาต เลขที่ 11/08146

📍 20/311 ซอยสยามคลองสอง 27 เขตคลองสามวา แขวงสามวาตะวันตก กทม.10510

