



**** ชำระค่าทัวร์ในนามบริษัท ไลออน ทราเวล จำกัด เท่านั้น ****

SPHZ-M3.GRANDZ MALAYSIA CAMERON-GENTING-MALACCA-KUALA LUMPUR4D3N (MH)Page | 1



malaysia airlines
SPHZ-M3

ราคาเริ่มต้น 13,999
GRANDZ MALAYSIA

• กัวลาลัมเปอร์ • คาเมรอน • เก็นติ้ง • มะละกา

• บิลด์สโตน • คิงเฟมิลีคอร์ท • บูติคเก็นติ้ง • จอร์จทาวน์เก็นติ้ง
 • โฮเต็ลคาเมรอน • น้ำตกฮิสกันดา • ฟันกระเษี AWANA • FIRST WORLD
 • จอร์จทาวน์สแควร์ • ถนนเยงเกออร์ • ล่องเรือแม่น้ำมะละกา

TIP 1,500/ท่าน | **★★★★** | **แบบพิเศษ 11**
 โรงแรม 3-4 ดาว | **4 วัน 3 คืน**
 ภัตตาคาร 5 ดาวมาเลเซีย + สุกินาโอฟ คาเมรอน

มาเลเซีย-คาเมรอน-เก็นติ้งไฮแลนด์-มะละกา-ปุตราชายา-กัวลาลู

4 วัน 3 คืน เดินทางโดยสายการบิน MALAYSIA AIRLINE (MH)

วันที่	โปรแกรมท่องเที่ยว	เช้า	เที่ยง	เย็น	โรงแรม
1	กรุงเทพฯ - กัวลาลัมเปอร์ - คาเมรอนไฮแลนด์ - น้ำตกเลคฮิดกันดา - ไร่ชา (D) **โปรดเช็คเวลานัดหมาย และไฟล์ทบิน วันที่ท่านเดินทาง ตามตารางด้านล่าง**	✗	✗	✓	โรงแรม Cameron Heritage หรือโรงแรม สไตลีสอร์ท
2	ตลาดเช้า - ฟาร์มผึ้ง - ไร่ชา Cameron Valley Tea House น้ำตกเลคฮิดกันดา - เก็นติ้งไฮแลนด์ - CABLE CAR อีสระตามอริยาศิยบน GENTING (B/L-)	✓	✓	✗	โรงแรม AWANA HOTEL GENTING หรือ FIRST WORLD HOTEL หรือเทียบเท่า
3	วัดชินสวี-วัดถ้ำบาตู-พระราชวังอิสตันน่า-เมอร์เดก้าสแควร์-ดีกปีโตรนัส-ล่องเรือมะละกา (B/L/D)	✓	✓	✓	โรงแรม IMPERIAL HERITAGE หรือเทียบเท่า
4	จัตุรัสดีชท์สแควร์ - St.Paul's Church - สนามบิน - กรุงเทพฯ (B/L-) **โปรดเช็คเวลานัดหมาย และไฟล์ทบิน วันที่ท่านเดินทาง ตามตารางด้านล่าง**	✓	✓	✗	-

**** ชำระค่าทัวร์ในนามบริษัท ไลออน ทราเวล จำกัด เท่านั้น ****





**** ชำระค่าทัวร์ในนามบริษัท ไลออน ทราเวล จำกัด เท่านั้น ****

SPHZ-M3-GRANDZ MALAYSIA CAMERON-GENTING-MALACCA-KUALA LUMPUR4D3N (MH)Page | 2

อัตราค่าบริการพักห้องละ 2-3 ท่าน				
สำหรับหนังสือเดินทางต่างชาติเก็บเพิ่ม 1,000 บาท				
(เป็นข้อตกลงในการคิดเรตราคาชาวต่างชาติจากประเทศปลายทาง)				
ไฟล์ทบิน	วันที่เดินทาง	ผู้ใหญ่	ทารกอายุต่ำกว่า 2 ปี	พักเดี่ยว
MH797 06.00-09.05 MH780 18.05-19.20 เวลานัดหมาย ณ สุวรรณภูมิ 03.00 น.	วันที่ 14-17 พฤศจิกายน 2567 Bus1	13,999.-	3,900.-	4,900.-
MH785 11.05-14.25 MH780 18.05-19.20 เวลานัดหมาย ณ สุวรรณภูมิ 08.00 น.	วันที่ 14-17 พฤศจิกายน 2567 Bus2	13,999.-	3,900.-	4,900.-
MH797 06.00-09.05 MH780 18.05-19.20 เวลานัดหมาย ณ สุวรรณภูมิ 03.00 น.	วันที่ 05-08 ธันวาคม 2567 Bus1 (วันหยุดยาว)	14,999.-	3,900.-	4,900.-
MH785 11.05-14.25 MH780 18.05-19.20 เวลานัดหมาย ณ สุวรรณภูมิ 08.00 น.	วันที่ 05-08 ธันวาคม 2567 Bus2 (วันหยุดยาว)	14,999.-	3,900.-	4,900.-
MH797 06.00-09.05 MH780 18.05-19.20 เวลานัดหมาย ณ สุวรรณภูมิ 03.00 น.	วันที่ 06-09 ธันวาคม 2567	13,999.-	3,900.-	4,900.-
MH785 11.05-14.25 MH780 18.05-19.20 เวลานัดหมาย ณ สุวรรณภูมิ 08.00 น.	วันที่ 07-10 ธันวาคม 2567	13,999.-	3,900.-	4,900.-
MH785 11.05-14.25 MH780 18.05-19.20 เวลานัดหมาย ณ สุวรรณภูมิ 08.00 น.	วันที่ 26-29 ธันวาคม 2567	13,999.-	3,900.-	4,900.-
MH797 06.00-09.05 MH780 18.05-19.20 เวลานัดหมาย ณ สุวรรณภูมิ 03.00 น.	วันที่ 27-30 ธันวาคม 2567	13,999.-	3,900.-	4,900.-
MH797 06.00-09.05 MH780 18.05-19.20 เวลานัดหมาย ณ สุวรรณภูมิ 03.00 น.	วันที่ 28-31 ธันวาคม 2567 Bus1 (เทศกาลปีใหม่)	14,999.-	3,900.-	4,900.-
MH785 11.05-14.25 MH780 18.05-19.20 เวลานัดหมาย ณ สุวรรณภูมิ 08.00 น.	วันที่ 28-31 ธันวาคม 2567 Bus2 (เทศกาลปีใหม่)	14,999.-	3,900.-	4,900.-
MH797 06.00-09.05 MH780 18.05-19.20 เวลานัดหมาย ณ สุวรรณภูมิ 03.00 น.	วันที่ 29 ธันวาคม - 01 มกราคม 2568 Bus1 (เทศกาลปีใหม่)	15,999.-	3,900.-	4,900.-

**** ชำระค่าทัวร์ในนามบริษัท ไลออน ทราเวล จำกัด เท่านั้น ****



**** ชำระค่าทัวร์ในนามบริษัท ไลออน ทราเวล จำกัด เท่านั้น ****

SPHZ-M3-GRANDZ MALAYSIA CAMERON-GENTING-MALACCA-KUALA LUMPUR4D3N (MH) Page | 3

MH785 11.05-14.25 MH780 18.05-19.20 เวลานัดหมาย ณ สุวรรณภูมิ 08.00 น.	วันที่ 29 ธันวาคม - 01 มกราคม 2568 Bus2 (เทศกาลปีใหม่)	15,999.-	3,900.-	4,900.-
MH797 06.00-09.05 MH780 18.05-19.20 เวลานัดหมาย ณ สุวรรณภูมิ 03.00 น.	วันที่ 30 ธันวาคม - 02 มกราคม 2568 (เทศกาลปีใหม่)	15,999.-	3,900.-	4,900.-
MH797 06.00-09.10 MH796 21.45-23.05 นัดหมาย ณ สุวรรณภูมิ 03.00 น.	วันที่ 13-16 กุมภาพันธ์ 2568	13,999.-	3,900.-	4,900.-
MH797 06.00-09.10 MH796 21.45-23.05 นัดหมาย ณ สุวรรณภูมิ 03.00 น.	วันที่ 13-16 มีนาคม 2568	14,999.-	3,900.-	4,900.-
MH797 06.00-09.10 MH796 21.45-23.05 นัดหมาย ณ สุวรรณภูมิ 03.00 น.	วันที่ 20-23 มีนาคม 2568	14,999.-	3,900.-	4,900.-
MH797 06.00-09.10 MH796 21.45-23.05 นัดหมาย ณ สุวรรณภูมิ 03.00 น.	วันที่ 04-07 เมษายน 2568 (วันหยุดยาว)	14,999.-	3,900.-	4,900.-
MH785 11.05-14.25 MH780 18.05-19.20 นัดหมาย ณ สุวรรณภูมิ 08.00 น.	วันที่ 11-14 เมษายน 2568 (เทศกาลสงกรานต์)	15,999.-	3,900.-	4,900.-
MH785 11.05-14.25 MH780 18.05-19.20 นัดหมาย ณ สุวรรณภูมิ 08.00 น.	วันที่ 12-15 เมษายน 2568 (เทศกาลสงกรานต์)	16,999.-	3,900.-	4,900.-
MH785 11.05-14.25 MH780 18.05-19.20 นัดหมาย ณ สุวรรณภูมิ 08.00 น.	วันที่ 13-16 เมษายน 2568 (เทศกาลสงกรานต์)	15,999.-	3,900.-	4,900.-
MH797 06.00-09.10 MH796 21.45-23.05 นัดหมาย ณ สุวรรณภูมิ 03.00 น.	วันที่ 01-04 พฤษภาคม 2568 (วันหยุดยาว)	15,999.-	3,900.-	4,900.-
MH797 06.00-09.10 MH796 21.45-23.05 นัดหมาย ณ สุวรรณภูมิ 03.00 น.	วันที่ 31 พ.ค.- 03 มิ.ย. 2568	15,999.-	3,900.-	4,900.-

**** ชำระค่าทัวร์ในนามบริษัท ไลออน ทราเวล จำกัด เท่านั้น ****



**** ชำระค่าทัวร์ในนามบริษัท ไลออน ทราเวล จำกัด เท่านั้น ****

เด็กอายุ 2-11 ปี พักห้อง TWN/DBL เป็นท่านที่ 2 ในห้อง	ราคาเท่าผู้ใหญ่
เด็กอายุ 2-11 ปี พักห้อง TWN/DBL (เด็กไม่มีเตียง) เป็นท่านที่ 3 ในห้อง	ลดราคา 1,000.-บาท
เด็กอายุ 2-11 ปี พักห้อง TRP (เด็กมีเตียง) แบบเสริมเตียง	ลดราคา 300.- บาท
มีตัวเครื่องบินแล้วจอยแลนด์	ลดราคา 4,000.-บาท

เงื่อนไขการจอง มัดจำท่านละ 7,000 บาท

*** เมื่อชำระค่ามัดจำแล้วถือว่ารับทราบเงื่อนไขการจองทัวร์ทุกประการ ***

วันแรก กรุงเทพฯ – กัวลาลัมเปอร์ – คาเมรอนไฮแลนด์ – น้ำตกเลคอิสกันดา – ไร่ชา (D)

..... น. คณะพร้อมกันที่สนามบินสุวรรณภูมิ ประตู 10 อาคารผู้โดยสารขาออก เคาน์เตอร์สายการบิน MALAYSIA AIRLINE (MH) โดยมีเจ้าหน้าที่ของบริษัทฯคอยต้อนรับและอำนวยความสะดวกในการเช็คอินเอกสารและสัมภาระ

ค่าธรรมเนียมทิปไกด์ท้องถิ่น+ค่าทิปคนขับรถ และค่าทัวร์ส่วนที่เหลือ ท่านละ 1,900 บาท

ชำระที่สนามบินสุวรรณภูมิ (ไม่รวมค่าทิปหัวหน้าทัวร์ตามความพึงพอใจ)

..... น. เดินทางสู่ ประเทศมาเลเซีย โดยสายการบิน MALAYSIA AIRLINE เที่ยวบินที่ MH..... มีอาหารและเครื่องดื่มบริการบนเครื่อง ****โปรดเช็คไฟล์ทบินและเวลานัดหมายท้ายโปรแกรม****

..... น. เดินทางถึง ถึงสนามบินนานาชาติ กัวลาลัมเปอร์ (เวลาเร็วกว่าประเทศไทย 1 ชั่วโมง)หลังผ่านพิธีการตรวจคนเข้าเมืองเรียบร้อย

RE-CHECK เอกสารสำหรับใช้เดินทางเข้าประเทศมาเลเซีย

1. พาสปอร์ตที่มีอายุเหลือมากกว่า 6 เดือนหรือ181วัน ณ วันที่เดินทาง.



นำท่านเดินทางสู่ **คาเมรอนไฮแลนด์** หรือ สวิตเซอร์แลนด์มาเลเซีย สถานที่พักผ่อนตากอากาศที่ขึ้นชื่อที่สุดแห่งหนึ่งของมาเลเซียระหว่างทางให้ท่านได้เพลิดเพลินกับธรรมชาติอันสลบซับซ้อนซึ่งมีความงดงามอยู่สูงกว่าระดับน้ำทะเล 4,500 ฟิต บนเขาแห่งนี้แบ่งเป็นชุมชนเมืองสามระดับ (สามชั้น) ชั้นแรกคือ Ring Let ชั้นที่สองคือ Tanahrata ชั้นที่สามคือ Bring Chang ทุกระดับจะมีร้านค้าและโรงแรม แม้แต่ธนาคารต่างประเทศก็ยังเปิดให้บริการบนเขาแห่งนี้ นำท่านไต่ระดับภูเขาซึ่งเป็นเส้นทางที่คดเคี้ยวจากเขาลูกหนึ่งไปสู่อีกลูกหนึ่ง ผ่านชมทิวทัศน์ไร่ชาที่ปลูกเรียงรายตามไหล่เขา

ค่า **☉**บริการอาหารค่ำ ณ ภัตตาคาร

โปรดทราบ เมืองคาเมรอนเป็นเมืองท่องเที่ยวที่มีสภาพอากาศเย็นสบาย โดยมีอุณหภูมิเฉลี่ยอยู่ระหว่าง 17-23 องศาเซลเซียสในช่วงเวลากลางคืน โรงแรมและห้องพักในเมืองนี้ส่วนมากจึงไม่มีการติดตั้งเครื่องปรับอากาศ

**** ชำระค่าทัวร์ในนามบริษัท ไลออน ทราเวล จำกัด เท่านั้น ****



**** ชำระค่าทัวร์ในนามบริษัท ไลออน ทราเวล จำกัด เท่านั้น ****

นำท่านเข้าสู่ที่พัก Cameron Heritage หรือเทียบเท่า

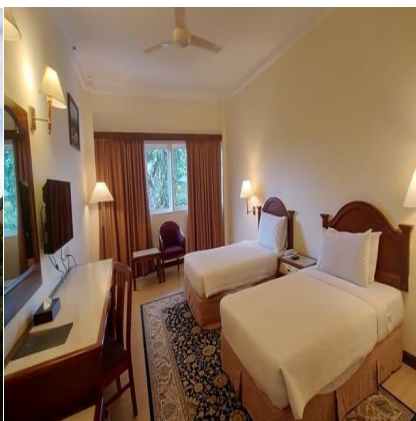

วันที่สอง ตลาดเช้า – ฟาร์มผึ้ง -ไร่ชา Cameron Valley Tea House น้ำตกเลคอิสกันดา - เกินตั้งไฮแลนด์ – CABLE CAR อิสระตามอัธยาศัยบน GENTING (B/L/-)

เช้า 10 รับประทานอาหารเช้า ณ ห้องอาหาร



นำท่านชื่นชมกับบรรยากาศยามเช้าอันเย็นสบายบนยอดเขา นำชมตลาดเช้า แวะซื้อของพื้นเมืองผลไม้สดๆ และสินค้าท้องถิ่น พาท่านชมไร่ “สตรอเบอร์รี่” ที่ถือเป็นผลไม้ขึ้นชื่อของที่นี่อยู่เป็นจำนวนมาก ฟาร์มสตรอเบอร์รี่ในคาเมรอนฯ มีทั้งฟาร์มเล็กๆ ของชาวบ้าน ฟาร์มปลูกสตรอเบอร์รี่ที่จะต่างจากเมืองไทยเรา คือที่คาเมรอนส่วนใหญ่นิยมทำเป็นโรงเรือน แล้วทำโครงใส่ภาชนะปลูกสตรอเบอร์รี่เป็นชั้นๆ บ้างก็ปลูกในกระถางที่แขวนอย่างเป็นระเบียบ เก็บผลง่าย จากนั้นแวะชม ฟาร์มผึ้ง สัมผัสกับความงดงามของดอกไม้หลากสี และซื้อหาผลิตภัณฑ์จากน้ำผึ้งปลอดสารพิษในฟาร์ม จากนั้นนำท่านแวะชมไร่ชา Cameron Valley Tea House ซึ่งที่นี่เป็นจุดแวะพักระหว่างทาง โดยเป็นไร่ชาขนาดใหญ่ซึ่งเปิดไร่ชาแบบเปิดให้เดินลงไปชมในไร่ได้ ภายในไร่จะมีเส้นทางให้นักท่องเที่ยวลงไปเดินเที่ยว ถ่ายรูปเล่น (ไม่รวมค่าบริการลงในไร่ชาประมาณ 5 RM) นำท่านเข้าชม น้ำตกเลคอิสกันดา ซึ่งไหลผ่านชั้นหินแกรนิต โดยชั้นสุดท้ายที่ไหลลงสู่สระน้ำมีความสูง 25 เมตร ในบริเวณใกล้เคียงมีร้านขายของที่ระลึก ผักและผลไม้พื้นเมืองให้ได้ลิ้มลอง พร้อมเลือกซื้อหาผลิตภัณฑ์จากใบชา โดยคาเมรอนไฮแลนด์ เป็นแหล่งผลิตชาที่มีชื่อเสียงของประเทศมาเลเซีย อาทิ ชาหยั้ห้อ BOH หรือ Best of Highlands

**** ชำระค่าทัวร์ในนามบริษัท ไลออน ทราเวล จำกัด เท่านั้น ****



**** ชำระค่าทัวร์ในนามบริษัท ไลออน ทราเวล จำกัด เท่านั้น ****

เที่ยง 10) รับประทานอาหารเที่ยง ณ ภัตตาคาร



นำท่านเดินทางสู่เมืองในสายหมอก GENTING HIGHLAND

(ประมาณ 114 ก.ม. ใช้เวลาประมาณ 1.30-2 ชม.)

ถึงสถานีกระเช้าลอยฟ้า **AWANA SKY WAY** (โปรดเตรียมเงินค่านำกระเป๋ารับขึ้นกระเช้า 35 RM/ เที่ยว ในกรณีที่กระเป๋ามีน้ำหนักเกินขนาดที่ระบุไว้ ขนาดกระเป๋าส่งขึ้นได้โดยไม่เสียค่าใช้จ่าย 56 Cm. X 36 Cm. X 20 Cm. หรือขนาดไม่เกิน 22 นิ้ว)

นำท่านนั่ง กระเช้าลอยฟ้า ขึ้นสู่ยอดเขาเก็นติ้ง ระยะทาง 3.4 กม. ซึ่งยาวที่สุดในเอเชียจะได้สัมผัสปุยมะหมอกอันหนาที่บอบและอากาศบริสุทธิ์อันหนาวเย็น (โปรดนำเสื้อหนาวติดตัวไปด้วย)

เก็นติ้งไฮแลนด์ สถานตากอากาศ และ สถานคาสิโนในระดับชาติ บน

ยอดเขา Gunung Ulu Kali ในบริเวณเขตติดต่อของรัฐปาหัง และรัฐเซลังงอร์ อยู่สูงกว่าระดับน้ำทะเลถึง 6,000 ฟุต หรือ 1,800 เมตร ห่างจากนครกัวลาลัมเปอร์ 58 กิโลเมตร การก่อสร้างดำเนินด้วยความยากลำบาก โดยราชาคาสิโน ลิ้มโกะหัง ตง ได้เริ่มลงมือตัดถนนขึ้นสู่ยอดเขาในปี 2508 ใช้เวลาถึง 4 ปี แล้วจึงดำเนินการสร้างรีสอร์ท

***** อิสระรับประทานอาหารเย็นที่เก็นติ้งตามอัธยาศัย *****

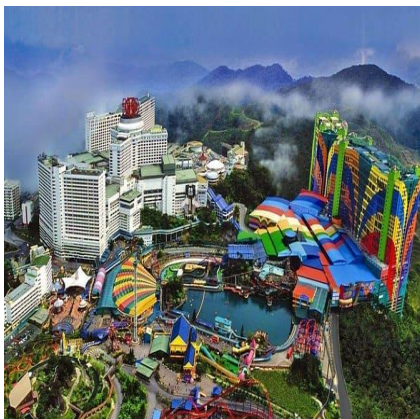

จากนั้นนำท่านเข้าสู่ที่พัก โรงแรม AWANA HOTEL GENTING หรือ "FIRST WORLD" เที่ยงเท่า 3 *

****ข้อมูลสำคัญ****

1. ในกรณี คอนเฟิร์มที่พัก โรงแรม ที่ FIRST WORLD ไม่มีห้องพักแบบ 3 ท่าน ไม่มีเตียงเสริม ลูกค้านำเลือกที่จะพัก 3 ท่านในห้อง TWN หรือจะพักเดี่ยวเฉพาะบนเก็นติ้ง เพิ่ม 1,500 บาท/ห้อง
2. เก็นติ้งช่วงกลางวันอุณหภูมิอยู่ที่ระหว่าง 20°C - 26°C ส่วนกลางคืนอุณหภูมิอยู่ที่ระหว่าง 15°C - 20°C

(หมายเหตุ: หากห้องพักที่บน GENTING HIGHLAND เต็ม ขอสงวนสิทธิ์ในการเปลี่ยนโปรแกรมเป็น GENTING DAY TOUR และมานอนที่ KUALA LUMPUR แทน)



อิสระให้ท่านได้ถ่ายรูปเก็บไว้เป็นที่ระลึกกับสถานที่ต่าง ๆ และยังมี **บ่อนคาสิโนในระดับชาติ** ที่ได้รับอนุญาตจากรัฐบาลอย่างถูกต้องตามกฎหมาย เชิญท่านสนุกสนานกับการเสี่ยงโชคต่างๆ เช่น สล็อตแมชชีน รูเล็ต ไฮโล บัคคร่า ลูกเต๋า ตู้ม้า เป็นต้น(สำหรับท่านที่ต้องการเข้า คาสิโน ท่านสุภาพบุรุษ และสุภาพสตรีใส่ชุดสุภาพ เด็กอายุต่ำกว่า 21 ปี ห้ามเข้าในคาสิโน)

อิสระให้ท่านได้เพลิดเพลินกับความบันเทิงมากมายใน GENTING ตามอัธยาศัย ซ้อปปิ้ง เดินชมธรรมชาติ อากาศดี ๆ เสียงไซด นับเลขที่ คาสิโน หรือตะลุยสวนสนุกได้ยาวๆ

**** ชำระค่าทัวร์ในนามบริษัท ไลออน ทราเวล จำกัด เท่านั้น ****





**** ชำระค่าทัวร์ในนามบริษัท ไลออน ทราเวล จำกัด เท่านั้น ****

- First World Plaza เป็นศูนย์รวมร้านค้า ร้านอาหาร สถานบันเทิง สวนสนุก รวมไปถึงเมืองหิมะที่เกินจริงรีสอร์ท
- Skytropolis Funland สวนสนุกในร่มขนาดใหญ่ มีเครื่องเล่นรองรับนักท่องเที่ยวทุกช่วงอายุ เปิดทุกวันเวลา 10.00 – 22.00 น. นักท่องเที่ยวสามารถซื้อบัตรเครื่องเล่นแยกเฉพาะอย่าง หรือซื้อบัตรแบบทุกเครื่องเล่นไม่จำกัดได้
- Valley View Garden สวนบริเวณโรงแรม Theme Park Hotel ประกอบไปด้วยน้ำพุ ม้านั่งสำหรับพักผ่อน พุ่มไม้ดอกไม้ประดับต่างๆ รวมทั้งมีสวนผีเสื้อซึ่งเปิดให้บริการทุกวันตั้งแต่เวลา 09.00 – 21.00 น.
- Sky Avenue Complex เป็นช้อปปิ้งมอลล์ที่อยู่สูงสุดในมาเลเซีย บนยอดเขาของเก็นดิงไฮแลนด์ มีร้านค้าและร้านอาหารกว่า 70 ร้าน จุดเด่นคือ การแสดงแสงสีและไฟประดับในยามค่ำคืน ที่เรียกว่า Sky Symphony
- Casino ของเก็นดิงไฮแลนด์เป็นคาสิโนขนาดใหญ่ที่เปิดทุกวันตลอด 24 ชั่วโมง

วันที่สาม วัดชินสวี-วัดถ้ำบาตู-พระราชวังอิสตันน่า-เมอร์เดก้าสแควร์-ตึกปิโตรนัส-ล่องเรือมะละกา (B/L/D)

เช้า ๑๐ รับประทานอาหารเช้า ณ ห้องอาหาร



อิสระในยามเช้าให้ท่านได้สัมผัสอากาศเย็นสบายบนยอดเขา ที่มีอุณหภูมิเฉลี่ยตลอดปี 16-24 องศาเซลเซียส จนได้เวลาอำลาสายหมอก นั่งกระเช้าไฟฟ้ากลับสู่สถานีกระเช้าไฟฟ้าโกตงจายา และนำท่านเดินทางไปสู่ **วัดชิน สวี** สักการะรูปปั้นของพระอาจารย์ชิน สวี ซึ่งเป็นเทพเจ้าที่ชาวบ้านในมณฑลฟูเจี้ยนให้ความเคารพนับถือ นอกจากนี้ นักท่องเที่ยวทั้งชาวมาเลเซียและชาวต่างชาติก็นิยมมาทำบุญสักการะพระที่วัดแห่งนี้อยู่เสมอ ทั้งนี้วัดชิน สวีตั้งอยู่ในป่าหินที่มีระดับความสูงเหนือน้ำทะเลถึง 4,600 ฟุต ภายในวัดประกอบไปด้วยเจดีย์แบบจีน พระพุทธรูปหินขนาดใหญ่ รูปแกะสลักเจ้าแม่กวนอิม หอชมวิว สถาน

ปฏิบัติธรรม และ ร้านอาหารเจ รวมไปถึงรูปปั้นต่างๆ ที่เรียงรายตามทางเดินเลียบบภูเขา



นำท่านสู่ **นครกัวลาลัมเปอร์** ระหว่างทางให้ท่านได้พักเปลี่ยนอิริยาบถ ที่บริเวณ **ร้านค้าสินค้าพื้นเมือง** เพื่อเลือกซื้อหาของฝากพื้นเมือง อาทิ ผงปรุงรสกะปิเต้ เคล็ดลัคคูร์วมาเลเซีย กาแฟชาวซันชื่อของเมืองอิโปห์ ที่มีรสหอมกลมกล่อมราวกับกาแฟสด นำท่านแวะถ่ายรูปและนมัสการพระขันธกุมาร ที่ **วัดถ้ำบาตู** เป็นศาสนสถานที่ศักดิ์สิทธิ์ของศาสนาฮินดู ด้านหน้าปากทางขึ้นบันไดไปยังถ้ำ ข้างบนมีรูปปั้นของพระขันธกุมารสูงถึง 42.7 เมตร

**** ชำระค่าทัวร์ในนามบริษัท ไลออน ทราเวล จำกัด เท่านั้น ****



**** ชำระค่าทัวร์ในนามบริษัท ไลออน ทราเวล จำกัด เท่านั้น ****



นำท่านชมเมืองหลวงของมาเลเซีย ซึ่งเป็นเมืองที่ตั้งขึ้นที่บริเวณที่แม่น้ำ 2 สายตัดกัน นำท่านผ่านชม **มัสยิดอาเหม็ด** เก่าแก่และสวยที่สุดในมาเลเซีย นำท่านแวะถ่ายรูปด้านหน้า **พระราชวังอิสตันน่านู ไนการ่า** ที่ประทับของสมเด็จพระราชาธิบดีของมาเลเซีย ผ่านชม อาคารสุลต่าน อับดุล ซามัด ที่ปัจจุบันเป็นสถานที่ของทางราชการ ตั้งอยู่ตรงข้ามกับ **เมอร์เตก้าสแควร์** ซึ่งเป็นจัตุรัสที่รำลึกถึงวันที่มาเลเซียได้ฉลองเอกราชพ้นจากประเทศในเครือจักรภพ

เที่ยง ๑๐) รับประทานอาหารเที่ยง ณ ภัตตาคาร BUKKUTEH



นำท่านแวะถ่ายรูปกับสัญลักษณ์ของตึกระฟ้าในนครกัวลาลัมเปอร์ **ตึกปิโตรนัส** ซึ่งเป็นอาคารแฝดที่สูงที่สุดในโลก ด้วยความสูงถึง 452 เมตร ภายนอกตึกเป็นสถาปัตยกรรมตึกแฝดที่สง่างาม ตกแต่งด้วยแผ่นสแตนเลส 33,000 แผ่น และกระจกอีก 55,000 แผ่น มีคุณสมบัติพิเศษในการกรองแสงและลดเสียงรบกวน

นำคณะแวะเลือกซื้อ **ช็อกโกแลต OTOP** ในโรงงานที่ใหญ่ที่สุดในมาเลเซีย

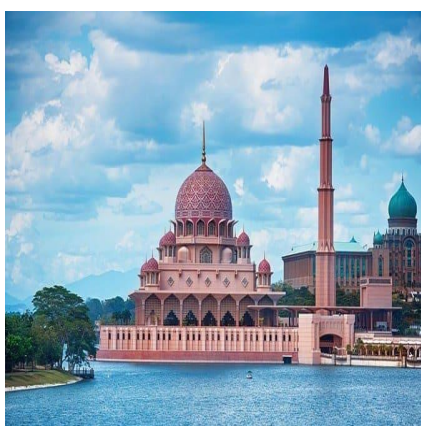

จากนั้นนำท่านเดินทางสู่เมือง **ปุตراجายา (Putrajaya city)** ปุตراجายา..นครแห่งอนาคต อันเป็นที่ตั้งของหน่วยงานราชการ รวมถึงทำเนียบนายกรัฐมนตรี ชมความงดงามราวภาพฝันในนียบอาหรับราตรีของสถาปัตยกรรมต่างๆ ในนครหลวงแห่งใหม่ของประเทศมาเลเซีย บันเทิงภาพความทรงจำที่จัตุรัสปุตรา โดยมีฉากหลังเป็นมัสยิดปุตรา **มัสยิดสีชมพู (putra mosque)** มัสยิดแห่งเมืองซึ่งสร้างจากหินอ่อนสีกุหลาบ ตั้งอยู่ริมทะเลสาบปุตรา ทำเนียบรัฐบาลสีชมพู..มัสยิดอันงดงามยิ่งใหญ่และสถานที่ทำงานของนายกรัฐมนตรี ตั้งอยู่เมืองปุตراجายา ผสมผสานทางด้านสถาปัตยกรรมของมุสลิมทันสมัยที่สุดในโลก สามารถบรรจุคนได้ถึง 15,000 คน ใช้เป็นสถานที่ที่สัสมณา การประชุมต่างๆ และ

ชมความงามของ **สะพานวาวาชัน** สะพานสวยที่สุดแห่งหนึ่ง ซึ่งมีรูปร่างประหนึ่งลูกศร พุ่งออกไปจากอาคารกระทรวงการคลัง

**** ชำระค่าทัวร์ในนามบริษัท ไลออน ทราเวล จำกัด เท่านั้น ****





**** ชำระค่าทัวร์ในนามบริษัท ไลออน ทราเวล จำกัด เท่านั้น ****



จากนั้นนำท่านเดินทางสู่ **เมืองมะละกา** “นครแห่งประวัติศาสตร์ของมาเลเซีย”มะละกาเมืองหลวงแรกและเป็นจุดเริ่มต้นของประเทศมาเลเซีย ย้อนรอยประวัติศาสตร์ที่เต็มไปด้วยร่องรอยอารยธรรม

ไฮไลท์พิเศษ!!! นำท่านล่องเรือชมแม่น้ำมะละกา เมื่อเรือออกสู่น้ำ คุณจะได้ชื่นชมความสวยงามของภาพภูมิกรรมผาผนัง ศิลปะท้องถิ่น และเพลิดเพลินกับบาร์ริมน้ำ ขณะอยู่บนเรือ ถ่ายรูปเก็บภาพความทรงจำของเมืองอันมีสีสันแห่งมะละกาแบบชิล ๆ

ค่า ๑๐ บริการอาหารเช้า ณ ภัตตาคาร

โรงแรมที่พัก โรงแรม IMPERIAL HERITAGE HOTEL/ MALACCA ECO TREE HOTEL / MARVELUX HOTEL / ARISSA HOTEL หรือเทียบเท่า



วันที่สี่ **จัตุรัสดีซัสแควร์ - St.Paul's Church - สนามบิน - กรุงเทพฯ (B/L/-)**

เช้า ๑๐ รับประทานอาหารเช้า ณ ห้องอาหาร

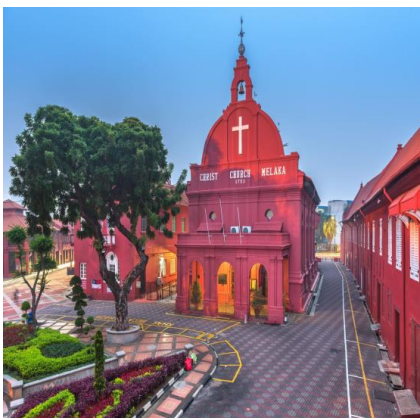

นำชมเมืองมะละกา **จัตุรัสดีซัสแควร์** จุดศูนย์กลางทางการปกครองในตลอดช่วงระยะเวลา 154 ปี ที่ฮอลันดาเข้ายึดครองมะละกา ปัจจุบันเป็นสัญลักษณ์สำคัญของการท่องเที่ยวเมืองมะละกาจัตุรัสดีซัสแควร์ตั้งอยู่บนถนนลักษณะมานา สองฟากถนนเป็นอาคารร้านค้าตึกแถวแบบชิโน-โปรตุเกสอายุกว่า 200 ปี มีเอกลักษณ์โดดเด่นในการทาสีแดงปูนกินหมาก หรือสี salmon pink เป็นย่านที่มีสีสันสวยงามทั้งตัวอาคารและอิฐที่ปูถนนทางเดินรถและทางเดินเท้าชมวิหาร St.Paul's Church ตั้งอยู่บนเนินเขาเซนต์ปอล สร้างขึ้นในปีพ.ศ. 2064 ปัจจุบันเหลือเพียงผนังสี่ด้านไว้เป็นหลักฐานทางประวัติศาสตร์เพื่อให้คนรุ่นหลังได้เรียนรู้เท่านั้น ในยุคที่โปรตุเกสปกครองมะละกาโบสถ์แห่งนี้ชื่อว่า

**** ชำระค่าทัวร์ในนามบริษัท ไลออน ทราเวล จำกัด เท่านั้น ****





**** ชำระค่าทัวร์ในนามบริษัท ไลออน ทราเวล จำกัด เท่านั้น ****

NosaSenhora แต่เปลี่ยนเป็น St. Paul เมื่อชาวคัตซ์เข้ามาปกครอง ด้านหน้ามีรูปปั้นนักบุญฟรานซิส เซเวียร์ (St. Francis Xavier) ผู้มีชื่อเสียงด้านการเผยแผ่ศาสนาคริสต์นิกายโรมันคาทอลิกและมาเผยแผ่ศาสนาที่มะละกาถึง 4 ครั้ง จนกระทั่งเสียชีวิตของนักบุญฟรานซิสจึงได้รับการฝังไว้ที่หน้าโบสถ์แห่งนี้ก่อนจะนำส่งต่อไปยังประเทศอินเดีย ชม บ่อมป็นโปรตุเกส เอฟาโมซ่า ในยุคล่าอาณานิคม เมื่ออดีต 400 ปีมาแล้ว ถ้ารูปกับเรือสินค้าโบราณจำลองจาก ตะวันตก เมืองแห่งประวัติศาสตร์ของมาเลเซียซึ่งเคยอยู่ภายใต้การปกครองของฮอลันดา โปรตุเกส และ อังกฤษ มาก่อน

📍 รับประทานอาหารเที่ยง ณ ภัตตาคาร

ได้เวลาอันสมควรนำท่านเดินทางสู่สนามบินนานาชาติ กัวลาลัมเปอร์

..... น. ออกเดินทางสู่สนามบินสุวรรณภูมิ โดยสายการบิน MALAYSIA AIRLINE เที่ยวบินที่ MH.....

(มีอาหารและเครื่องดื่มบริการบนเครื่อง)

..... น. เดินทางกลับถึงสนามบินสุวรรณภูมิโดยสวัสดิภาพ พร้อมความประทับใจ

****โปรดเช็คเวลานัดหมาย และไฟล์ทบิน วันที่ท่านเดินทาง ตามตารางด้านบน****

***พีเรียดราคาโปรโมชั่น 12,999.- ไม่สามารถตัดกรุปเหมาได้ *
ตัดกรุปได้ในราคาเริ่มต้น 13,999.-**

พร้อมส่งสำเนาหน้าพาสปอร์ตให้เจ้าหน้าที่จังหว์ / ส่วนที่เหลือจ่ายก่อนเดินทาง 15 วัน

*** กรุณาตรวจสอบพาสปอร์ต ต้องมีอายุใช้งานเหลือไม่น้อยกว่า 6 เดือน นับจากวันเดินทาง***

หมายเหตุ โปรแกรมการเดินทางอาจเปลี่ยนแปลงตามความเหมาะสม บริษัทฯ ขอสงวนสิทธิ์ในการปรับเปลี่ยนราคา หากมีการปรับขึ้นของราคาน้ำมันของสายบินหรือการเปลี่ยนแปลงกฎการเข้าประเทศที่มีค่าใช้จ่ายเพิ่มเติม

อัตราโดยรวม

- ❖ ค่ารถโค้ชปรับอากาศบริการตลอดการเดินทางตามรายการทัวร์
- ❖ ตัวเครื่องบินและภาษีน้ำมัน ขึ้นประหยัด ไป/กลับตามกำหนดการของคณะทัวร์ รวมน้ำหนักกระเป๋า 30 กก.
- ❖ ค่าอาหาร และเครื่องดื่มที่ระบุไว้ในรายการ
- ❖ ค่าที่พัก 3 คืนพักห้องละ 2-3 ท่าน
- ❖ ค่าบัตรเข้าชมสถานที่ท่องเที่ยวต่าง ๆ ตามรายการที่ได้ระบุไว้
- ❖ ค่าประกันอุบัติเหตุในการเดินทาง 1,000,000 บาท (ขึ้นอยู่กับเงื่อนไขของกรมธรรม์เฉพาะเหตุการณ์ที่เกิดขึ้นระหว่างวันเดินทางเท่านั้นโดยจะต้องใช้ใบรับรองแพทย์และใบเสร็จรับเงินในการเบิก)

อัตราที่ไม่รวม

- ❖ **ค่าธรรมเนียมทิปไกด์ท้องถิ่น+ค่าทิปคนขับรถ และค่าทัวร์ส่วนที่เหลือ ท่านละ 1,900 บาท**
ชำระที่สนามบินสุวรรณภูมิ (ไม่รวมค่าทิปหัวหน้าทัวร์ตามความพึงพอใจ)
- ❖ ค่าทำหนังสือเดินทางไทย และค่าธรรมเนียมสำหรับผู้ถือพาสปอร์ตต่างชาติ

**** ชำระค่าทัวร์ในนามบริษัท ไลออน ทราเวล จำกัด เท่านั้น ****



ผ่านการรับรองจาก Registered



**** ชำระค่าทัวร์ในนามบริษัท ไลออน ทราเวล จำกัด เท่านั้น ****

- ❖ ค่าอาหาร และเครื่องดื่มที่ไม่ได้ระบุไว้ในรายการ
- ❖ ค่าใช้จ่ายอื่นๆ ที่มีได้ระบุไว้ในรายการ เช่น ค่าชักรีด ไทศัฟท์ ค่ามินิบาร์ ฯลฯ
- ❖ ภาษีมูลค่าเพิ่ม 7% และภาษีหัก ณ ที่จ่าย 3%

เอกสารที่ใช้ในการเดินทาง

- ❖ หนังสือเดินทางที่มีวันกำหนดอายุใช้งานเหลือไม่น้อยกว่า 6 เดือน หรือ 180 วัน นับจากวันที่จะออกเดินทาง

เงื่อนไขในการยกเลิกทัวร์

- ❖ ยกเลิกก่อนการเดินทาง 45 วัน ขึ้นไป คืนค่าใช้จ่ายเต็มจำนวน
- ❖ ยกเลิกการเดินทาง 15 - 44 วัน สงวนสิทธิ์ยึดค่าใช้จ่ายที่ชำระมาทั้งหมด
- ❖ ยกเลิกก่อนเดินทาง น้อยกว่า 15 วัน สงวนสิทธิ์ยึดค่าทัวร์เต็มจำนวนหรือทั้งหมดที่ชำระมา
- ❖ กรณีมีเหตุยกเลิกทัวร์ โดยไม่ใช่ความผิดพลาดของบริษัททัวร์ เช่น เกิดจากสายการบิน ภัยธรรมชาติ หรือ เหตุการณ์ต่างๆ แนวทางปฏิบัติจะเป็นไปตามสายการบิน
- ❖ กรณีเป็นวันหยุดเทศกาล วันหยุดนักขัตฤกษ์ วันหยุดยาว เนื่องจากเงื่อนไขการชำระเงินกับสายการบินและ โรงแรมที่ต่างประเทศ ทำให้ไม่สามารถคืนค่าใช้จ่ายใดๆที่ชำระมาได้
- ❖ แนวทางปฏิบัติเป็นไปตาม พรบ.ธุรกิจนำเที่ยว ทุกประการ

เงื่อนไขการจองทัวร์

หากไม่ได้รวมบริการทานอาหาร หรือค่าตัวเข้าชมใดๆ ในกรณีจองทัวร์ไม่สามารถคืนเงินได้ เนื่องจากค่าบริการที่ต่างประเทศเป็นแบบเหมาจ่าย

1. เนื่องจากตัวเครื่องบินต้องเดินทางตามวันที่ที่ระบุบนหน้าตั๋วเท่านั้น จึงไม่สามารถยกเลิก หรือเปลี่ยนแปลงการเดินทางใดๆ ทั้งสิ้น ถ้ากรณียกเลิก หรือเปลี่ยนแปลงการเดินทาง ทางบริษัทฯ ขอสงวนสิทธิ์ในการคืนเงินทั้งหมดหรือบางส่วนให้กับท่าน
2. กรณีที่กองตรวจคนเข้าเมืองทั้งที่กรุงเทพฯ และในต่างประเทศปฏิเสธมิให้เดินทางออกหรือเข้าประเทศที่บริษัทฯ ระบุในรายการเดินทาง บริษัทฯ ขอสงวนสิทธิ์ไม่คืนค่าบริการไม่ว่ากรณีใด ๆ
3. ทางบริษัทฯ จะไม่รับผิดชอบใดๆทั้งสิ้น หากท่านใช้บริการของทางบริษัทฯ ไม่ครบ อาทิ ไม่เที่ยวบางรายการ, ไม่ทานอาหารบางมื้อ เพราะค่าใช้จ่ายทุกอย่าง ทางบริษัทฯ ได้ชำระค่าใช้จ่ายให้ตัวแทนต่างประเทศแบบเหมาขาด
4. **ค่าทัวร์เป็นแบบเหมาจ่ายกับบริษัททัวร์ในต่างประเทศ ไม่สามารถคืนเงินค่าทัวร์ในทุกกรณี**
5. ทางบริษัทฯ จะไม่รับผิดชอบใดๆทั้งสิ้น หากเกิดสิ่งของสูญหายจากการโจรกรรม และ/หรือ เกิดอุบัติเหตุที่เกิดจากความประมาทของตัวนักท่องเที่ยวเอง
6. เมื่อท่านตกลงชำระเงินไม่ว่าทั้งหมดหรือบางส่วนกับทางบริษัทฯ ทางบริษัทฯ จะถือว่าท่านได้ยอมรับในเงื่อนไขข้อตกลงต่างๆ ที่ได้ระบุไว้แล้วทั้งหมด
7. ผู้เดินทางจะต้องตรวจสอบสถานะของVisa ด้วยตนเอง เช่นการต่ออายุ หรือ การทำRe-Entry หรือ สิทธิ หน้าที่ ต่างๆ หากมีเหตุหรือเกิดผลกระทบใดๆไม่ว่าในกรณีใดเกี่ยวกับ Visa ของท่าน ทางบริษัทฯ จะไม่รับผิดชอบในทุกกรณี

**** ชำระค่าทัวร์ในนามบริษัท ไลออน ทราเวล จำกัด เท่านั้น ****



**** ชำระค่าทัวร์ในนามบริษัท ไลออน ทราเวล จำกัด เท่านั้น ****

หมายเหตุ

- ❖ หากคณะเดินทางไม่ถึง 10 ท่านคืนเงินเต็มจำนวน
- ❖ หากมีเหตุสุดวิสัยอันเกิดจากประกาศสถานการณ์โควิดทำให้เดินทางไม่ได้ อ้างอิงตาม พรบ. ธุรกิจนำเที่ยว หักค่าใช้จ่ายที่เกิดขึ้นจริงโดยมีใบเสร็จยืนยันกับลูกค้า
- ❖ ตัวเครื่องบินเป็นแบบกรุ๊ปคณะ ไม่สามารถเลือกหรือล็อกที่นั่งได้ ที่นั่งอาจจะไม่ติดกัน ซึ่งเป็นไปตามเงื่อนไขของสายการบิน
- ❖ **เรื่องห้องพักช่วงเทศกาล** ห้องพักที่ลูกค้าระบุตอนจองทัวร์ ทางบริษัทจะ Request ให้ทางโรงแรมตามขั้นตอนในบางครั้งโรงแรมอาจเปลี่ยนชนิดห้องพักของลูกค้า ณ วันเข้าพัก แต่ทางบริษัทยืนยันว่าจะเพียงพอต่อจำนวนลูกค้า เช่น
Request สำหรับเตียง Double Bed หากห้องไม่พอ อาจจะเป็นห้อง TWN ขยับเตียงให้ชิดกัน
Request สำหรับเตียง Triple Bed หากห้องไม่พอ จะจัดให้เป็น 2ห้อง โดยไม่เก็บเงินเพิ่ม ตามเงื่อนไขของโรงแรมที่จอง
- ❖ บริษัทฯ ขอสงวนสิทธิ์ที่จะเปลี่ยนแปลงรายละเอียดบางประการในทัวร์นี้ เมื่อเกิดเหตุจำเป็นสุดวิสัยจนไม่อาจแก้ไขได้และจะไม่รับผิดชอบใดๆ ในกรณีที่สูญหาย สูญเสียหรือได้รับบาดเจ็บที่นอกเหนือความรับผิดชอบของหัวหน้าทัวร์และเหตุสุดวิสัยบางประการ เช่น การนัดหยุดงาน ภัยธรรมชาติ การจลาจล ต่างๆ เนื่องจากรายการทัวร์นี้เป็นแบบเหมาจ่ายเบ็ดเสร็จ หากท่านสะดวกสิทธิการใช้บริการใดๆ ตามรายการ หรือถูกปฏิเสธการเข้าประเทศไม่ว่าในกรณีใดก็ตาม ทางบริษัทฯ ขอสงวนสิทธิ์ไม่คืนเงินในทุกกรณี
- ❖ บริษัทฯ มีสิทธิ์ที่จะเปลี่ยนแปลงหรือสับเปลี่ยนรายการได้ตามความเหมาะสมบริษัทขอสงวนสิทธิ์ที่จะเลื่อนการเดินทางในกรณีที่ผู้ร่วมคณะไม่ถึง 15 ท่าน การไม่รับประทานอาหารเช้าไม่เกี่ยวข้องตามรายการ ไม่สามารถขอหักค่าบริการคืนได้ เพราะการชำระค่าทัวร์เป็นไปในลักษณะเหมาจ่าย เมื่อท่านได้ชำระเงินมัดจำหรือทั้งหมด ไม่ว่าจะเป็นการชำระผ่านตัวแทนของบริษัทฯ หรือชำระโดยตรงกับทางบริษัทฯ ทางบริษัทฯ จะขอถือว่าคุณ่านรับทราบและยอมรับในเงื่อนไขต่างๆ
- ❖ บริษัทฯ ไม่รับผิดชอบต่อค่าเสียหายในเหตุการณ์ที่เกิดจากสายการบิน ภัยธรรมชาติ ปฏิบัติและอื่นๆ ที่อยู่นอกเหนือการควบคุมของทางบริษัทฯ หรือค่าใช้จ่ายเพิ่มเติมที่เกิดขึ้นทางตรงหรือทางอ้อม เช่น การเจ็บป่วย, การถูกทำร้าย, การสูญหาย, ความล่าช้า หรือจากอุบัติเหตุต่างๆ

**** ชำระค่าทัวร์ในนามบริษัท ไลออน ทราเวล จำกัด เท่านั้น ****