



**** ชำระค่าทัวร์ในนามบริษัท ไลออน ทราเวล จำกัด เท่านั้น ****



8 DAYS 5 NIGHTS
OSAKA x HOKKAIDO
 Family & Fun

ราคาเพียง **72,999** TIP INCLUDED

📌 **FREE DAY**
 FREE DAY 1 5U
 FREE DAY

📌 **ราคาทัวร์นี้**
 รวมทิปแล้ว

📌 **เดินทางเดือน : 1 - 8 ธันวาคม 2567**

วันที่	กำหนดการ	เข้า	เที่ยง	เย็น	โรงแรม
1	ท่าอากาศยานสุวรรณภูมิ	X	X	X	
2	กรุงเทพฯ - สนามบินคันไซ (JL728 : 00.55-08.10) - วัดคัตสึโอะจิ - ปราสาทโฮซาก้า (ถ่ายภาพด้านนอก) - ย่านชินไซบาชิ	➔	🕒	🕒	WASHINGTON HOTEL KANSAI AIRPORT หรือเทียบเท่า
3	สนามบินคันไซ - สนามบินชิโตเสะ (JL2501 : 09.35 - 11.30) - ทะเลสาบโทยะ - ล่องเรือทะเลสาบโทยะ	🕒	🕒	🕒	TOYAKO MANSEIKAKU HOTEL 🍷 หรือเทียบเท่า
4	เมืองฮาโกดาเตะ - โกเรียวกะคุ ทาวเวอร์ - โกดังอิฐแดง คาเนโมริ - นั่งกระเช้าภูเขาฮาโกดาเตะ	🕒	🕒	🕒	HEWITT RESORT 🍷 หรือเทียบเท่า
5	ตลาดเช้าเมืองฮาโกดาเตะ - เมืองโนโบริเบทสึ - สวนสัตว์นิกเซ่ มารินพาร์ค - เมืองซัปโปโร	🕒	🕒	🕒	QUINTESSA HOTEL SAPPORO SUSUKINO หรือเทียบเท่า
6	อิสระท่องเที่ยวและช้อปปิ้ง (ไม่รวมค่าเดินทาง)	🕒	X	X	QUINTESSA HOTEL SAPPORO SUSUKINO หรือเทียบเท่า
7	เมืองโอตารุ - พิพิธภัณฑ์กล่องดนตรี - นาฬิกาไอน้ำโบราณ - โรงเป่าแก้วคิตาอิชิ - เนินพระพุทธรเจ้า - เมืองคิตะอิโรชิม่า - มิซึยุ เอ้าเล็ท - สนามบินชิโตเสะ - สนามบินฮาเนดะ (JL530 : 21.15-23.00)	🕒	🕒	🕒	
8	สนามบินฮาเนดะ - กรุงเทพฯ (JL033 : 00.10-05.05)	➔	X	X	

***** รวมค่าทิปไกด์และคนขับรถ ตลอดการเดินทาง *****

SHJLKIX9 OSAKA X HOKKIDO FAMILY & FUN 8D5N 1-8 DEC 2024 JL (180624) / HNOO+BORN

1

**** ชำระค่าทัวร์ในนามบริษัท ไลออน ทราเวล จำกัด เท่านั้น ****





**** ชำระค่าทัวร์ในนามบริษัท ไลออน ทราเวล จำกัด เท่านั้น ****

☆☆☆ไฮไลท์ของการท่องเที่ยวทวีปนี้☆☆☆

- ▶▶ กระเช้าภูเขาฮาโกดาเตะ ชมวิวที่สวยงามที่สุด 1 ใน 3 ของญี่ปุ่น ระดับมิชลิน 3 ดาว
- ▶▶ ต่อมด่ำบรรยากาศล่องเรือชมธรรมชาติ กลางทะเลสาบไทยะ
- ▶▶ ชมเมืองโอตารุแสนโรแมนติก กับนาฬิกาไอน้ำโบราณที่เหลือเพียง 2 เรือบนโลก
- ▶▶ ช้อปปิ้งจุใจย่านนัมมะ ซินไซบาชิ คลองโดทอมโบริและป้ายกูลิโกะชื่อดัง
- ▶▶ ชมความน่ารักของเหล่าเพนกวินตัวน้อย "สวนสัตว์นิกเซ"
- ▶▶ เชื่อกันกับปราสาทโอซาก้า ปราสาทที่ใหญ่ที่สุดในประเทศญี่ปุ่น
- ▶▶ สักการะพระพุทธรูปสุด unseen "hill of buddha"
- ▶▶ พักออนเซ็น 2 คืน // อาหาร : บุฟเฟ่ต์ซาบูยักซ์, บุฟเฟ่ต์ย่าง, บุฟเฟ่ต์ซาบู

โปรแกรมการเดินทาง

วันแรก ท่าอากาศยานสุวรรณภูมิ

21.00 น. ✈️ พร้อมกันที่ สนามบินสุวรรณภูมิ อาคารผู้โดยสารขาออก (ระหว่างประเทศ) ชั้น 4 ประตู 7 เคาน์เตอร์ P สายการบิน JAPAN AIRLINES (JL) โดยมีเจ้าหน้าที่จากทางบริษัทฯ คอยต้อนรับ และอำนวยความสะดวกแก่ท่านก่อนออกเดินทาง
****สำคัญมาก !! ประเทศญี่ปุ่นไม่อนุญาตให้นำอาหารสดจำพวก เนื้อสัตว์ พืช ผัก ผลไม้ เข้าประเทศ หากฝ่าฝืนมีโทษปรับและจับ****

วันที่สอง กรุงเทพฯ – สนามบินคันไซ – วัดคัตสึโอะจิ – ปราสาทโอซาก้า (ถ่ายภาพด้านนอก) – ย่านชินไซบาชิ

- 00.55 น. เห็นฟ้าสูง สนามบินคันไซ โดยสายการบิน JAPAN AIRLINES เที่ยวบินที่ JL728 ➔ (บริการอาหารและเครื่องดื่มบนเครื่อง)
- 08.10 น. เดินทางถึง **สนามบินคันไซ** (เวลาท้องถิ่นเร็วกว่าไทย 2 ชม. กรุณาปรับนาฬิกาของท่านเป็นเวลาท้องถิ่นเพื่อสะดวกในการนัดหมาย) หลังผ่านพิธีการตรวจคนเข้าเมืองและศุลกากรเรียบร้อยแล้ว นำท่านเดินทางสู่ **วัดคัตสึโอะจิ** หรือ **วัดดารูมะ** หรือคนญี่ปุ่นเรียกกันว่า **วัดแห่งชัยชนะ** เป็นวัดที่มีขนาดค่อนข้างใหญ่อยู่ทางตอนเหนือของจังหวัดโอซาก้าติดกับเชิงเขา นอกจากนี้จะมีสวนสไตล์ญี่ปุ่นสวยๆ ขนาดใหญ่ให้เดินชมแล้ว ยังเป็นจุดชมใบไม้เปลี่ยนสีที่มีชื่อเสียงของเมืองโอซาก้าด้วย

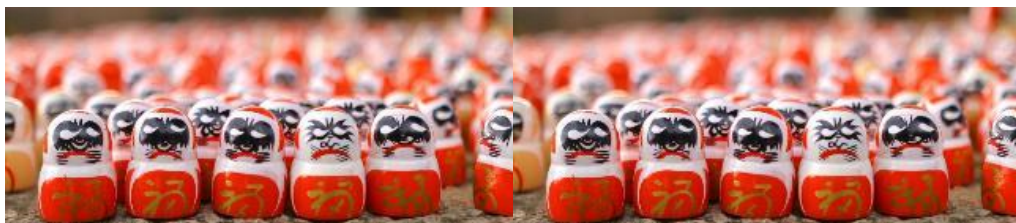

SHJLKIX9 OSAKA X HOKKIDO FAMILY & FUN 8D5N 1-8 DEC 2024 JL (180624) / HNOO+BORN

2

**** ชำระค่าทัวร์ในนามบริษัท ไลออน ทราเวล จำกัด เท่านั้น ****



**** ชำระค่าทัวร์ในนามบริษัท ไลออน ทราเวล จำกัด เท่านั้น ****



**เที่ยง
บ่าย**

🕒 **รับประทานอาหารกลางวันที่ภัตตาคาร**

นำท่านสู่ **ปราสาทโอซาก้า (ถ่ายภาพด้านนอก)** เป็นหนึ่งในแลนด์มาร์คสำคัญของเมืองโอซาก้า หอคอยปราสาทจะมีอยู่ด้วยกันทั้งหมด 8 ชั้น ตัวปราสาทถูกล้อมรอบด้วยกำแพงหินคอนกรีต, คูน้ำ และสวนนิกชิโนมารุซึ่งอยู่ทางบ้อมตะวันตก มีต้นซากุระกว่า 600 ต้น ในช่วงเดือนเมษายนจึงเป็นแหล่งชมซากุระที่โด่งดังเพราะฉากด้านหลังของสวนแห่งนี้จะมองเห็นภาพปราสาทโอซาก้าที่สวยงามเป็นอย่างยิ่ง

ให้ท่านอิสระช้อปปิ้ง **ย่านชินไซบาชิ** ย่านช้อปปิ้งชื่อดังของโอซาก้า ภายในย่านนี้ท่านจะพบกับร้านค้าเก่าแก่ปะปนกันไปกับร้านค้าอันทันสมัย และสินค้าหลากหลายประเภทหลากหลายรูปแบบทั้งสำหรับเด็กและผู้ใหญ่ ซึ่งย่านนี้ถือว่าเป็นย่านแสงสีและบันเทิงชั้นนำแห่งหนึ่งของโอซาก้า อีกทั้งยังมีร้านอาหารทะเลชั้นชื่อมากมาย ซึ่งเสน่ห์อย่างหนึ่งของย่านนี้คือ ทุกร้านค้าจะประดับประดาร้านของตนด้วยแสงไฟนีออนซึ่งตัดทำให้เป็นรูป ปู กุ้ง และปลาหมึก ซึ่งนักท่องเที่ยวให้ความสนใจและแวะถ่ายรูปกันเป็นที่ระลึกลอย่างมาก และร้านค้าทุกแห่ง จะพยายามสร้างจุดเด่นให้แก่ร้านของตนให้ได้มากที่สุด เพื่อดึงดูดลูกค้าให้เข้ามาใช้บริการ สัญลักษณ์เด่นของย่านนี้คือ ตึกรูปเครื่องหมายการค้าของ กู๊ดโกะ ผลิตภัณฑ์ขนมชื่อดังจากญี่ปุ่นนั่นเอง อิสระเพื่อให้นักท่องเที่ยวเลือกหาซื้อของต้องใจนานาชนิด อาทิ เครื่องสำอาง เสื้อผ้า รองเท้า กระเป๋า เครื่องไฟฟ้า ฯลฯ ตามอัธยาศัย



📍 **พักที่ WASHINGTON HOTEL KANSAI AIRPORT หรือเทียบเท่า**

ค่ำ

🕒 **รับประทานอาหารค่ำที่ภัตตาคาร เมนูพิเศษ บุฟเฟ่ต์ปิ้งย่าง**

วันที่สาม สนามบินคันไซ - สนามบินชิโตเสะ - ทะเลสาบโทยะ - ล่องเรือทะเลสาบโทยะ

เช้า

🕒 **รับประทานอาหารเช้า ณ ห้องอาหารโรงแรม**

09.35 น. **เหินฟ้าสู่ สนามบินชิโตเสะ (ฮอกไกโด) โดยสายการบิน JAPAN AIRLINES เที่ยวบินที่ JL2501 ➔**

**** ชำระค่าทัวร์ในนามบริษัท ไลออน ทราเวล จำกัด เท่านั้น ****



**** ชำระค่าทัวร์ในนามบริษัท ไลออน ทราเวล จำกัด เท่านั้น ****

11.30 น. เดินทางถึง **สนามบินชิโตเสะ (ฮอกไกโด)** นำท่านเดินทางสู่ภัตตาคาร

เที่ยง 🍽️ **รับประทานอาหารกลางวันที่ภัตตาคาร**

บ่าย นำท่านเดินทางไปยัง **ทะเลสาบโทยะ** หรือ **โทยะโกะ** ตั้งอยู่ระหว่างเส้นทางของฮาโกดาเตะและซัปโปโร ภายใน

เขตอุทยานแห่งชาติคิโตะ-โทยะ บริเวณเป็นพื้นที่ที่เป็นทะเลสาบที่อยู่บนภูเขา ซึ่งเกิดจากการระเบิดตัวของภูเขาไฟเมื่อหลายแสนปีมาแล้ว ในบรรดาทะเลสาบที่เกิดขึ้นนั้น ทะเลสาบโทยะ ถือว่าเป็นทะเลสาบที่มีธรรมชาติที่สวยงามมากกว่าแห่งอื่นด้วยมีภูเขาไฟอยู่กลางทะเลสาบ รวมถึงทัศนียภาพที่สวยงาม จากนั้นพาท่าน **ล่องเรือชมทะเลสาบโทยะ** เป็นกิจกรรมอย่างหนึ่งในการชมทะเลสาบโทยะ ซึ่งจะนั่งเรือขนาดใหญ่ที่จุคนได้กว่า 100 คน



ออกจากท่าเรือ Nakanoshima หลังโรงแรม Grand Toya ซึ่งเรือล่องชมนั้นจะออกจากท่าแล้ววนรอบเกาะนาซากิมะที่อยู่ใจกลางทะเลสาบ การล่องเรือ 1 รอบ ใช้เวลาประมาณ 45 นาที บนเรือมีสิ่งอำนวยความสะดวก ห้องกันลม และดีดฮีทเตอร์สำหรับนำหนาวอีกด้วย

📍 **พักที่ TOYAKO MANSEIKAKU HOTEL หรือเทียบเท่า**



ค่ำ 🍽️ **รับประทานอาหารค่ำที่ห้องอาหารโรงแรม**

หลังรับประทานอาหารแล้วเชิญท่านพักผ่อนไปกับการแช่ **ออนเซ็น** น้ำแร่ธรรมชาติผ่านความร้อนใต้พิภพเพื่อผ่อนคลายความเมื่อยล้าเลือดลมเดินดีเสริมสุขภาพให้กระปรี้กระเปร่าผิวพรรณสดใสมีน้ำมีนวลช่วยระบบการเผาผลาญของร่างกายให้อยู่ในสภาพคงที่ ความอึดจรรยาแห่งการอาบน้ำแร่แบบญี่ปุ่นนี้เองทำให้มีผู้กล่าวถึงว่า => **หากมาที่ญี่ปุ่นแล้วไม่ได้ลงอาบน้ำแร่ก็เหมือนกับว่าท่านมาไม่ถึงญี่ปุ่น !**

วันที่สี่ เมืองฮาโกดาเตะ – โทริเยะคิ ทาวเวอร์ – โกดังอิฐแดงคานะโมริ – นั่งกระเช้าภูเขาฮาโกดาเตะ

เช้า 🍽️ **รับประทานอาหารเช้า ณ ห้องอาหารโรงแรม**

นำท่านเดินทางสู่ **เมืองฮาโกดาเตะ** ตั้งอยู่ทางตอนใต้ของเกาะฮอกไกโด เป็นเมืองที่ล้อมรอบไปด้วยทะเลมีธรรมชาติที่สวยงาม ซึ่งในปีอื่นเชื่อกันว่า (ค.ศ. 1859) เมืองฮาโกดาเตะแห่งนี้ได้เปิดเป็นท่าเรือสำหรับการค้าระหว่างประเทศเป็นแห่งแรกของญี่ปุ่นพร้อมกับท่าเรือโยโกฮาม่าและท่าเรือนางาซากิ จึงมีกลิ่นอายวัฒนธรรมของชาวต่างชาติอยู่ด้วย นำท่านเดินทางสู่ **โทริเยะคิ ทาวเวอร์** หอคอยที่ท่านสามารถชื่นชมภาพวิวทิวทัศน์ของเมืองฮาโกดาเตะได้ 360 องศา บริเวณนั้นหากมองลงมาท่านจะเห็นสวนสาธารณะโทริเยะคิ มีรูปร่างคล้ายดวงดาว 5 แฉก มีความงดงามเป็นอย่างมาก โดยสามารถมาเยี่ยมชมได้ทุกฤดู **หมายเหตุ : หิมะขึ้นอยู่กับสภาพภูมิอากาศ**

**** ชำระค่าทัวร์ในนามบริษัท ไลออน ทราเวล จำกัด เท่านั้น ****



**** ชำระค่าทัวร์ในนามบริษัท ไลออน ทราเวล จำกัด เท่านั้น ****



เที่ยง
บ่าย

📍 รับประทานอาหารกลางวันที่ภัตตาคาร

ให้ท่านอิสระช้อปปิ้งตามอัธยาศัย ณ **โกดังอิฐแดงคานะโมริ** ปัจจุบันกลายเป็นสัญลักษณ์ทางการท่องเที่ยวไปแล้ว อาคารที่เห็นถูกสร้างขึ้นมาทดแทนอาคารหลังเก่า (หลังถูกไฟไหม้ครั้งใหญ่เผาทำลายไปเมื่อปี ค.ศ.1907) แต่ยังคงเอกลักษณ์ มีความโดดเด่นของสถาปัตยกรรมแบบดั้งเดิม ให้ความรู้สึกถึงอาคารสไตล์ยุโรปที่ตั้งอยู่เรียงรายริมอ่าว



เมื่อถึงแก่เวลานำท่าน **นั่งกระเช้าภูเขาฮาโกดาเตะ** เพื่อชมวิวยามค่ำคืน โดยภูเขาอยู่ทางตอนใต้ของเมือง และมีความสูงถึง 334 เมตร ได้รับการยกย่องว่าสวยติดอันดับ 1 ใน 3 ของญี่ปุ่น ในคืนที่ท้องฟ้าโปร่งจะเห็นวิวทัศนียภาพ

SHJLKIX9 OSAKA X HOKKIDO FAMILY & FUN 8D5N 1-8 DEC 2024 JL (180624) / HNOO+BORN

5

**** ชำระค่าทัวร์ในนามบริษัท ไลออน ทราเวล จำกัด เท่านั้น ****



**** ชำระค่าทัวร์ในนามบริษัท ไลออน ทราเวล จำกัด เท่านั้น ****

ของเมืองฮาโกดาเตะทั้งเมืองได้อย่างชัดเจนภูเขาฮาโกดาเตะนี้จะมีลักษณะรูปร่างคล้ายกับวงนอนหมอบ ดังนั้นจึงมีชื่อเรียกอีกชื่อหนึ่งว่า กากิว ซัง (GAGYU SAN)

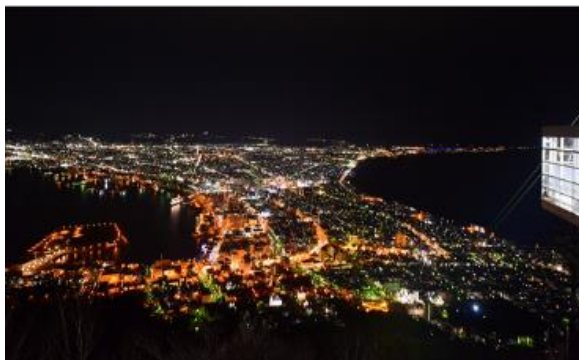

👉 พักที่ HEWITT RESORT หรือเทียบเท่า

ค่ำ

🎯 รับประทานอาหารค่ำที่ห้องอาหารโรงแรม **เมนูพิเศษ !! บุฟเฟ่ต์ซาปู**

หลังรับประทานอาหารแล้วเชิญท่านพักผ่อนไปกับการแช่ **ออนเซ็น** เพื่อผ่อนคลายความเมื่อยล้า เลือดลมเดินดี เสริมสุขภาพให้กระปรี้กระเปร่าผิวพรรณสดใสมีน้ำมีนวลช่วยระบบการเผาผลาญของร่างกายให้อยู่ในสภาพคงที่

วันที่ห้า ตลาดเช้าเมืองฮาโกดาเตะ – เมืองโนโบริเบทสึ – สวนสัตว์นิกเซ่ มารีนพาร์ค – เมืองซัปโปโร

เช้า

🎯 รับประทานอาหารเช้า ณ ห้องอาหารโรงแรม

นำท่านเดินทางสู่ **ตลาดเช้าเมืองฮาโกดาเตะ** มีขายสินค้านานาชาติ อาทิ อาหารทะเล ผักและผลไม้สด รวมถึง เสื้อผ้าและข้าวของเครื่องใช้ที่จำเป็นในชีวิตประจำวันของชาวเมืองเป็นประจำเรียงรายไปบนถนนกว่า 360 ร้าน ซึ่ง

**** ชำระค่าทัวร์ในนามบริษัท ไลออน ทราเวล จำกัด เท่านั้น ****



**** ชำระค่าทัวร์ในนามบริษัท ไลออน ทราเวล จำกัด เท่านั้น ****

เที่ยง
บ่าย

นับเป็นตลาดที่มีชื่อเสียงและมีสินค้าให้เลือกมากมายหลากหลายชนิดแห่งหนึ่งของเกาะฮอกไกโด นำท่านเดินทางสู่ **เมืองโนบิ ริเบทสึ**

🎯 รับประทานอาหารกลางวันที่ภัตตาคาร

นำท่านเดินทางสู่ **สวนสัตว์นิกเซ่ มารินพาร์ค** สร้างขึ้นในสไตล์ปราสาทโบราณแบบยุโรป แบ่งโซนความเรียงจัดแสดงสัตว์น้ำ มีทางเดินได้นำมีสัตว์ที่อาศัยในกระแสน้ำอุ่นกับกระแสน้ำเย็น ให้ท่านได้เพลิดเพลินกับการเดินชมสัตว์น้ำชนิดต่างๆ อาทิเช่น แม่น้ำ เพนกวิน ไชว์ปลาโลมา และสิงโตทะเล ไฮไลต์ชมการเดินขบวนพาเหรดของนกเพนกวินที่ให้ท่านได้ชมอย่างใกล้ชิด **หมายเหตุ หากไม่สามารถชมขบวนพาเหรดของนกเพนกวินได้ ทางบริษัทขอสงวนสิทธิ์ชมการแสดงของสัตว์อื่นๆ แทน**



นำท่านเดินทางสู่ **เมืองซัปโปโร**

SHJLKIX9 OSAKA X HOKKIDO FAMILY & FUN 8D5N 1-8 DEC 2024 JL (180624) / HNOO+BORN

7

**** ชำระค่าทัวร์ในนามบริษัท ไลออน ทราเวล จำกัด เท่านั้น ****



**** ชำระค่าทัวร์ในนามบริษัท ไลออน ทราเวล จำกัด เท่านั้น ****

➡ พักที่ QUINTESSA HOTEL SAPPORO SUSUKINO หรือเทียบเท่า
☉ รับประทานอาหารค่ำที่ภัตตาคาร **เมนูพิเศษ บุฟเฟ่ต์ซาบู**

วันที่หก **อิสระท่องเที่ยวและช้อปปิ้ง (ไม่รวมค่าเดินทาง)**

เช้า ☉ รับประทานอาหารเช้า ณ ห้องอาหารโรงแรม
ใช้เวลาคุ้มค่าเต็มวัน เข้าสู่ช่วงเวลาอิสระท่องเที่ยว และช้อปปิ้งตามอัธยาศัย
ไกด์แนะนำการเดินทาง (ไม่มีรถบัสให้บริการ)

ตลาดนิโจ ตลาดค้าส่งอาหารทะเลที่ใหญ่และคึกคักประจำเมืองซัปโปโร อิสระให้ท่านได้เลือกซื้อเลือกหาอาหารทะเลสดๆ จากทะเล อาทิ ปูขน ของดั่งประจำเมืองซัปโปโร หอยเชลล์สดๆ กุ้งและปลาต่างๆ มากมายเรียงรายให้ท่านเลือกซื้อ นอกจากนี้ท่านยังสามารถลิ้มลองอาหารทะเลสดๆ ที่นำไปเป็นซูชิ หรือซาซิมิ ที่สามารถปรุงแต่งได้อย่างกลมกล่อมอย่างจุใจ

หอนาฬิกา สัญลักษณ์ของเมืองที่สามารถสังเกตเห็นได้อย่างเด่นชัด สร้างขึ้นเมื่อปี ค.ศ.1878 เป็นสถานที่อ้างอิงถึงนิยายรัก และเพลงอมตะตลอดกาล ของญี่ปุ่นตัวอาคารออกแบบให้เป็นสถาปัตยกรรมของชาวอเมริกัน

ศาลเจ้าฮอกไกโด เดิมชื่อ ศาลเจ้าซัปโปโร เปลี่ยนเพื่อให้สมกับความยิ่งใหญ่ของเกาะเมืองฮอกไกโด ศาลเจ้าชินโตนี้เคยปกปักรักษา ให้ชนชาวเกาะฮอกไกโดมีความสุขถึงแม้จะไม่ได้มีประวัติศาสตร์อันยาวนานเท่าแก่นั้พันปี ดั่งเช่นภูมิภาคคันโต แต่ที่นี่ก็เป็นทีี่สำหรับให้คนท้องถิ่นได้กราบไหว้สิ่งศักดิ์สิทธิ์ที่สิ่งสถิตอยู่ ณ ศาลเจ้าแห่งนี้ เพื่อเป็นขวัญและกำลังใจสืบไป

ทานุกิโคจิ ถนนช้อปปิ้งเก่าแก่ อายุกว่า 140 ปี ตลอดถนนจะมีร้านค้าต่างๆ เรียงรายกันไปสองข้างทาง ทั้งร้านขายของสด ร้านอาหาร ร้านขายของที่ระลึกรวมแล้วกว่า 200 ร้าน รวมถึงห้างเพนกวิน (MEGA DON QUIJOTE) อิสระให้ท่านได้เลือกซื้อสินค้า

ย่านซูซุกิโนะ ย่านแสงสีที่ไม่เคยหลับใหลแห่งฮอกไกโด แหล่งรวมความบันเทิง ทั้งเรื่องกิน ช้อป และเที่ยว มีร้านอาหารมากมาย ยังเป็นแหล่งที่ตั้งของห้างสรรพสินค้าชื่อดัง ร้าน BIG CAMERA จำหน่ายกล้องดิจิตอล, เครื่องใช้ไฟฟ้าและอิเล็กทรอนิกส์, ร้าน100เยน, ร้าน UNIQLO ขายเสื้อผ้าแฟชั่นวัยรุ่น, ร้าน MATSUMOTO KIYOSHI ขายยาและเครื่องสำอาง Shisedo, Kose, Kiss, SKII, Kanebo รวมถึงยังมีตรอกกราเมนอีกด้วย

*****อาหารกลางวันและค่ำอิสระตามอัธยาศัยเพื่อให้ท่านใช้เวลาได้อย่างคุ้มค่า*****

➡ พักที่ QUINTESSA HOTEL SAPPORO SUSUKINO หรือเทียบเท่า

วันที่เจ็ด **เมืองโอตารุ – พิพิธภัณฑ์กล่องดนตรี – นาฬิกาไอน้ำโบราณ – โรงเป่าแก้วคิตาอิชิ – เนินพระพุทธรเจ้า – เมืองคิตะอิโรชิมา – มิซุยุ เอ้าเล็ท – สนามบินชิโตเสะ – สนามบินฮาเนดะ**

เช้า ☉ รับประทานอาหารเช้า ณ ห้องอาหารโรงแรม
นำท่านเดินทางสู่ **เมืองโอตารุ (เมืองโรแมนติก)** ที่ควบคู่ไปกับความเก่าแก่และความสำคัญทางประวัติศาสตร์และวัฒนธรรม **พิพิธภัณฑ์กล่องดนตรี** อาคารเก่าแก่ที่ภายนอกถูกสร้างขึ้นจากอิฐแดง แต่โครงสร้างภายในทำด้วยไม้ พิพิธภัณฑ์แห่งนี้สร้างขึ้นในปีค.ศ.1910 ปัจจุบันนับเป็นมรดกทางสถาปัตยกรรมที่เก่าแก่ควรค่าแก่การอนุรักษ์ให้เป็นสมบัติของชาติ ได้เวลาอันสมควร พาท่านถ่ายรูปที่ระลึกกับ **นาฬิกาไอน้ำโบราณ** นาฬิกาไอน้ำสไตล์อังกฤษที่ใหญ่ที่สุดในโลกที่เหลืออยู่เพียง 2 เรือนบนโลกเท่านั้น สูง 5.5 เมตร หนักกว่า 1.5 ตัน นาฬิกานี้จะพ่นไอน้ำประกออบกับมีเสียงดนตรีบอกเวลาซึ่งเหมือนกับเสียงดนตรีที่หาวเรสต์มินสเตอร์ที่กรุงลอนดอน โดยดังขึ้นทุกๆ 15 นาที นำท่านสู่ **โรงเป่าแก้วคิตาอิชิ** มีผลิตภัณฑ์ที่ทำจากแก้วให้เลือก ทั้งแก้วที่เป่าให้เป็นรูปสัตว์นานาชนิด สโนว์บอล แก้ว

**** ชำระค่าทัวร์ในนามบริษัท ไลออน ทราเวล จำกัด เท่านั้น ****





**** ชำระค่าทัวร์ในนามบริษัท ไลออน ทราเวล จำกัด เท่านั้น ****

น้ำ แจกกัน ด้วย พวงกุญแจ ตะเกียงให้เลือกอย่างจุใจ ที่โรงงานแห่งนี้ท่านจะได้ชมกรรมวิธีการเป่าเครื่องแก้วด้วยเทคนิคแบบต่างๆ ก็จะได้เครื่องแก้วที่ออกมาในรูปแบบและสีที่แตกต่างกัน



เที่ยง ๑๐ รับประทานอาหารกลางวันที่ภัตตาคาร

บ่าย นำท่านเดินเยี่ยมชมความงามแห่ง **เนินพระพุทธรเจ้า** ผลงานเอกของทาดาโอะ อันโดะ (Tadao Ando) เจ้าของรางวัลพริตซ์เกอร์ (ที่สุตรางวัลของสถาปนิก)

ออกแบบโดยมีลักษณะเป็นเนินเขาล้อมรอบ รูปปั้นพระพุทธรูป มีความสูงมากถึง 13.5 เมตร ตั้งในบริเวณสุสาน Makomanai Takino เป็นการผสมผสานระหว่างสถาปัตยกรรมกับความงดงามจากธรรมชาติอย่างลงตัว เพื่อให้ผู้มาเยือนได้ชื่นชมพระพุทธรูปท่ามกลางความเงียบสงบอย่างแท้จริง อีกจุดหนึ่งที่พลาดไม่ได้ นั่นคือการเดินลอดอุโมงค์ จนถึงจุดประดิษฐานพระพุทธรูป จะเห็นรัศมีแสงแห่งฟ้า ไม่สามารถมองได้จากทางด้านนอก ซึ่งสถานที่แห่งนี้ นับว่าเป็นอีกหนึ่ง Unseen Hokkaido ความมหัศจรรย์อย่างยิ่งในการเยือน



จากนั้นนำท่านเดินทางสู่ **เมืองคิตะอิโรชิม่า** จากนั้นอิสระให้ท่านช้อปปิ้ง ณ **มิซูยา เอ้าเล็ท** ที่รวบรวมสินค้ามากมาย รวมทั้งสินค้าปลอดภาษี อาทิ Coach, Ralph Lauren ฯลฯ และอีกมากมายกว่า 130 ร้านให้ท่านได้เลือกสรรตามอัธยาศัยหรือจะลองเลือกชม Hokkaido Local Farm Village ที่สุดของฟาร์มที่รวบรวมสินค้าของฮอกไกโด ในแบบที่ทุกท่านไม่ควรพลาด

ค่ำ ๑๐ รับประทานอาหารค่ำที่มิซูยา เอ้าเล็ท **รับเงินสดที่ไกด์ 2,000 เยน / ท่าน**

สมควรแก่เวลา กรุณาตรวจเช็คสัมภาระให้เรียบร้อย เพื่อเตรียมตัวเดินทางสู่สนามบินเพื่อกลับกรุงเทพฯ

21.15 น. เห็นฟ้าสู่ **สนามบินฮาเนดะ** โดยสายการบิน JAPAN AIRLINES เที่ยวบินที่ JL530 ➔

23.00 น. เดินทางถึง **สนามบินฮาเนดะ** จากนั้นต่อไฟล์ทกลับกรุงเทพฯ

วันที่แปด สนามบินฮาเนดะ- กรุงเทพฯ

00.10 น. ออกเดินทางสู่ **กรุงเทพฯ** โดยสายการบิน JAPAN AIRLINES เที่ยวบินที่ JL033 ➔ **(บริการอาหารและเครื่องดื่มบนเครื่อง)**

SHJLKIX9 OSAKA X HOKKIDO FAMILY & FUN 8D5N 1-8 DEC 2024 JL (180624) / HNOO+BORN

9

**** ชำระค่าทัวร์ในนามบริษัท ไลออน ทราเวล จำกัด เท่านั้น ****



บริษัท ไลออน ทราเวล จำกัด

เลขประจำตัวผู้เสียภาษี : 0105558185740

ใบอนุญาต เลขที่ 11/08146

☎ 02-915-9959 ,088-2524-6699

LINE ID : @liontravels



f Lion Travels

✉ liontravel99@gmail.com

www.liontravels.net

เวลาทำการ : จันทร์ - เสาร์ 09.00 - 18.00 น.

**** ชำระค่าทัวร์ในนามบริษัท ไลออน ทราเวล จำกัด เท่านั้น ****

05.05 น. ถึง กรุงเทพฯ โดยสวัสดิภาพ พร้อมความประทับใจ..... 😊😊😊😊

*****ขอบคุณทุกท่านที่ใช้บริการ*****

😊😊😊😊 ชื่อสัตย์ จริงใจ ห่วงใย เน้นบริการ คืองานของเรา 😊😊😊😊

****หมายเหตุ : โปรแกรมและราคาสามารถเปลี่ยนแปลงได้ตามความเหมาะสมโดยไม่ต้องแจ้งให้ทราบล่วงหน้าทางบริษัทฯ จะถือผลประโยชน์ของลูกค้าเป็นสำคัญ****

อัตราค่าบริการ (ราคาต่อท่าน)

วันเดินทาง	ราคาทัวร์ผู้ใหญ่ พักห้องละ 2 ท่าน (20 ท่านออก เดินทาง)	ราคาเด็กพักกับ ผู้ใหญ่ 2 ท่าน อายุ 2 - 11 ปี มีเตียง	ราคาเด็กพักกับ ผู้ใหญ่ 2 ท่าน อายุ 2 - 5 ปี ไม่มีเตียง	พักเดี่ยวจ่ายเพิ่ม	ราคาไม่รวมตัว
1 - 8 ธ.ค. 67* (วันหยุด)	72,999 บาท / ท่าน	72,999 บาท / ท่าน	67,999 บาท / ท่าน	14,000 บาท / ท่าน	42,999 บาท / ท่าน

อัตราค่าบริการดังกล่าวรวม

- ค่าตัวเครื่องบินชั้นทัศนอาจร ไป-กลับ พร้อมกรุ๊ป ตามที่ระบุไว้ในรายการเท่านั้น ตัวเครื่องบินที่ใช้เป็นแบบกรุ๊ปไม่สามารถเลือกที่นั่งล่วงหน้าได้ (ท่านจะได้รับที่นั่งแบบสุ่มเท่านั้น)
- ค่าภาษีสนามบินทุกแห่ง หากสายการบินมีการปรับราคาภาษีน้ำมันขึ้น ทางบริษัทฯ ขอสงวนสิทธิ์เก็บค่าภาษีน้ำมันเพิ่มตามความเป็นจริงก่อนการเดินทาง **ราคาทัวร์นี้เช็คภาษีน้ำมัน ณ วันที่ 16 พ.ค. 67 เป็นเงิน 10,785 บาท
- ค่าโรงแรมระดับมาตรฐาน (พักห้องละ 2 ท่าน) กรณีห้อง TWIN BED (เตียงเดี่ยว 2 เตียง) ซึ่งโรงแรมไม่มีหรือเต็ม ทางบริษัทขอปรับเป็นห้อง DOUBLE BED แทนโดยมีต้องแจ้งให้ทราบล่วงหน้า หรือ หากต้องการห้องพักแบบ DOUBLE BED ซึ่งโรงแรมไม่มีหรือเต็ม ทางบริษัทขอปรับเป็นห้อง TWIN BED แทนโดยมีต้องแจ้งให้ทราบล่วงหน้า เช่นกัน กรณีพักแบบ TRIPLE ROOM ปรกวนติดต่อเจ้าหน้าที่ (อาจจะมีค่าใช้จ่ายเพิ่มเติมค่ะ)
- ค่าอาหาร ตามที่ระบุไว้ในรายการ และ น้ำดื่มบนรถวันละ 1 ขวด
- ค่ายานพาหนะ และค่าธรรมเนียมเข้าชมสถานที่ต่างๆ ตามที่ระบุไว้ในรายการ
- น้ำหนักสัมภาระ ท่านละ 2 ใบ ไม่เกิน 23 กิโลกรัม / ใบ สัมภาระติดตัวขึ้นเครื่องได้ 1 ชิ้น ต่อท่าน น้ำหนักต้องไม่เกิน 7 กิโลกรัม
- รวมค่าทิปไกด์, คนขับรถ ตลอดการเดินทาง
- ค่าประกันอุบัติเหตุ วงเงินประกันท่านละ 1,000,000 บาท และ ค่ารักษาพยาบาล ไม่เกิน 500,000 บาท คู่คุ้มครองผู้เอาประกันที่มีอายุตั้งแต่ 1 - 75 ปี

SHJLKIX9 OSAKA X HOKKIDO FAMILY & FUN 8D5N 1-8 DEC 2024 JL (180624) / HNOO+BORN

10

**** ชำระค่าทัวร์ในนามบริษัท ไลออน ทราเวล จำกัด เท่านั้น ****



ผ่านการรับรองจาก Registered



บริษัท ไลออน ทราเวล จำกัด

เลขประจำตัวผู้เสียภาษี : 0105558185740 | ใบอนุญาต เลขที่ 11/08146

20/311 ซอยสยามคลองสอง 27 เขตคลองสามวา แขวงสามวาตะวันตก กทม.10510





บริษัท ไลออน ทราเวล จำกัด

เลขประจำตัวผู้เสียภาษี : 0105558185740

ใบอนุญาต เลขที่ 11/08146

☎ 02-915-9959 ,088-2524-6699

LINE ID : @liontravels



f Lion Travels

✉ liontravel99@gmail.com

🌐 www.liontravels.net

เวลาทำการ : จันทร์ - เสาร์ 09.00 - 18.00 น.

**** ชำระค่าทัวร์ในนามบริษัท ไลออน ทราเวล จำกัด เท่านั้น ****

ในการเคลมประกันทุกกรณี ต้องมีใบเสร็จ และมีเอกสารรับรองทางการแพทย์ หรือจากหน่วยงานที่เกี่ยวข้อง การประกันไม่คุ้มครอง

กรณีเสียชีวิต หรือ เจ็บป่วยทางร่างกายด้วยโรคประจำตัว, การติดเชื้อ, ไวรัส, ไข้เลือด, ไข้ดิง, อาการที่เกี่ยวข้องกับการติด ยา, โรคติดต่อทางเพศสัมพันธ์, การบาดเจ็บจากความเสียหายโดยเจตนา, การฆ่าตัวตาย, เสียสติ, ตกอยู่ภายใต้อำนาจของ สุรายาเสพติด, บาดเจ็บจากการทะเลาะวิวาท การแท้งบุตร, การบาดเจ็บเนื่องมาจากอาชญากรรม, จลาจล, นัดหยุดงาน, การก่อการร้าย การยึดพาหนะ และการปล้นอากาศยาน (Terrorism, Hijack, Skyjack) และอื่นๆ ตามเงื่อนไขในกรมธรรม์

อัตราค่าบริการดังกล่าวไม่รวม

1. ค่าทำหนังสือเดินทางทุกประเภท
2. ค่าใช้จ่ายอื่นๆ ที่นอกเหนือจากรายการระบุ เช่น ค่าใช้จ่ายส่วนตัวอื่นๆ ฯลฯ
3. ค่าภาษีมูลค่าเพิ่ม VAT 7 % และหักภาษี ณ ที่จ่าย 3 % ในกรณีที่ลูกค้าต้องการใบเสร็จรับเงินที่ถูกต้อง จะต้องบวกค่า ภาษีมูลค่าเพิ่ม และหัก ณ ที่จ่าย จากยอดขายจริงทั้งหมดเท่านั้น และโปรดแจ้งทางบริษัทฯ จะออกให้ภายหลัง ขอสงวนสิทธิ์ ออกใบเสร็จที่ถูกต้องให้กับบริษัททัวร์เท่านั้น
4. ค่าวีซ่าญี่ปุ่นสำหรับชาวต่างชาติ
5. ค่าธรรมเนียมน้ำมันและภาษีสนามบิน ในกรณีที่สายการบินมีการปรับขึ้นราคา



สำคัญมาก!!!
หนังสือเดินทาง (Passport) ต้องมีอายุ 6 เดือนขึ้นไป และเหลือหน้าว่าง 2 หน้าขึ้นไป ต้องนำมาในวันเดินทาง

• ทางบริษัท ไม่สามารถรับผิดชอบ ในกรณีที่ลืมนำมา หรือนำหนังสือเดินทางมาผิดเล่ม •

**** ก่อนทำการจองทัวร์ทุกครั้ง กรุณาอ่านโปรแกรมอย่างละเอียดทุกหน้า และทุกบรรทัด เนื่องจากทางบริษัทฯ จะอิงตามรายละเอียดของโปรแกรมที่ขายเป็นหลัก ****

**** ชำระค่าทัวร์ในนามบริษัท ไลออน ทราเวล จำกัด เท่านั้น ****



ผ่านการรับรองจาก Registered



บริษัท ไลออน ทราเวล จำกัด

เลขประจำตัวผู้เสียภาษี : 0105558185740 | ใบอนุญาต เลขที่ 11/08146

📍 20/311 ซอยสยามคลองสอง 27 เขตคลองสามวา แขวงสามวาตะวันตก กทม.10510





**** ชำระค่าทัวร์ในนามบริษัท ไลออน ทราเวล จำกัด เท่านั้น ****

• ข้อควรทราบก่อนการเดินทาง •

- คณะทัวร์ครบ 20 ท่านออกเดินทาง มีหัวหน้าทัวร์ไทยเดินทางไป กลับ พร้อมกับคณะ **ขนาดของกรุ๊ปไซส์ จำนวนผู้เดินทางอาจมีการปรับเพิ่มขึ้นได้โดยไม่ต้องแจ้งให้ทราบล่วงหน้า**
- บริษัทฯ มีสิทธิ์ที่จะเปลี่ยนแปลงรายละเอียดบางประการในทัวร์นี้ เมื่อเกิดเหตุสุดวิสัยจนไม่อาจแก้ไขได้
- รายการท่องเที่ยวสามารถเปลี่ยนแปลงได้ตามความเหมาะสม โดยคำนึงถึงผลประโยชน์ของผู้เดินทางเป็นสิ่งสำคัญ
- รายการท่องเที่ยว และอาหาร สามารถสลับรายการในแต่ละวัน เพื่อให้โปรแกรมการท่องเที่ยวเป็นไปอย่างราบรื่น และเหมาะสม โดยคำนึงถึงผลประโยชน์ของผู้เดินทางเป็นสิ่งสำคัญ
- บริษัทฯ ไม่รับผิดชอบค่าเสียหายในเหตุการณ์ที่เกิดจากสายการบิน ภัยธรรมชาติ ปฏิวัติ และอื่นๆที่อยู่นอกเหนือการควบคุมของทางบริษัทฯหรือค่าใช้จ่ายเพิ่มเติม เดิมทีเกิดขึ้นทางตรงหรือทางอ้อม เช่น การเจ็บป่วย การถูกทำร้าย, การสูญหาย, ความล่าช้า หรือจากอุบัติเหตุต่างๆ
- ทางบริษัทฯ จะไม่รับผิดชอบใดๆทั้งสิ้นหากเกิดกรณีความล่าช้าจากสายการบิน, การประท้วง, การนัดหยุดงาน การก่อกองกำลัง หรือกรณีที่ท่านถูกปฏิเสธ การเข้าหรือออกเมืองจากเจ้าหน้าที่ตรวจคนเข้าเมือง หรือเจ้าหน้าที่กรมแรงงานทั้งจากไทย และต่างประเทศซึ่งอยู่นอกเหนือความรับผิดชอบของบริษัทฯ
- หากไม่สามารถไปเที่ยวในสถานที่ที่ระบุในโปรแกรมได้ อันเนื่องมาจากธรรมชาติ ความล่าช้า และความผิดพลาดจากทางสายการบิน จะไม่มีการคืนเงินใดๆทั้งสิ้น แต่ทั้งนี้ทางบริษัทฯจะจัดหารายการเที่ยวสถานที่อื่นๆ มาให้ โดยขอสงวนสิทธิ์การกำหนดนี้โดยไม่ต้องแจ้งให้ทราบล่วงหน้า
- ราคาที่คิดตามราคาตั๋วเครื่องบินในปัจจุบัน หากราคาตั๋วเครื่องบินปรับสูงขึ้น บริษัทฯ สงวนสิทธิ์ที่จะปรับราคาตั๋วเครื่องบินตามสถานการณ์ดังกล่าว
- ทางบริษัทฯ จะไม่รับผิดชอบใดๆทั้งสิ้น หากท่านใช้บริการของทางบริษัทฯไม่ครบ อาทิ ไม่เที่ยวบางรายการ ไม่ทานอาหารบางมื้อ เพราะค่าใช้จ่ายทุกอย่าง ทางบริษัทฯได้ชำระค่าใช้จ่ายให้ตัวแทนต่างประเทศแบบเหมาขาดก่อนออกเดินทางแล้ว
- กรณีที่กองตรวจคนเข้าเมืองทั้งที่กรุงเทพฯ และในต่างประเทศปฏิเสธมิให้เดินทางออก หรือเข้าประเทศที่ระบุในรายการเดินทางบริษัทฯ ของสงวนสิทธิ์ที่จะไม่คืนค่าบริการไม่ว่ากรณีใดๆทั้งสิ้น
- ทางบริษัทฯ จะไม่รับผิดชอบใดๆทั้งสิ้น หากเกิดสิ่งของสูญหายจากการโจรกรรม และ/หรือ เกิดอุบัติเหตุที่เกิดจากความประมาทของตัวนักท่องเที่ยวเอง
- ในกรณีที่ลูกค้าต้องออกตัวโดยสารภายในประเทศ กรุณาติดต่อเจ้าหน้าที่ของบริษัทฯ ก่อนทุกครั้ง มิฉะนั้นทางบริษัทฯ จะไม่รับผิดชอบค่าใช้จ่ายใดๆทั้งสิ้น
- เมื่อท่านตกลงชำระเงินไม่ว่าทั้งหมดหรือบางส่วนกับทางบริษัทฯ ทางบริษัทฯ จะถือว่าท่านได้ยอมรับเงื่อนไขข้อตกลงต่างๆ ที่ได้ระบุไว้แล้วทั้งหมด
- นั่งที่ Long Leg โดยปกติอยู่บริเวณทางออกประตูฉุกเฉิน และผู้ที่จะนั่งต้องมีคุณสมบัติตรงตามที่สายการบินกำหนด เช่น ต้องเป็นผู้ที่มีร่างกายแข็งแรง และช่วยเหลือผู้อื่นได้อย่างรวดเร็วในกรณีที่เครื่องบินมีปัญหา เช่น สามารถเปิดประตูฉุกเฉินได้ (น้ำหนักประมาณ 20 กิโลกรัม) ไม่ใช่ผู้ที่มีปัญหาทางด้านสุขภาพและร่างกาย และอำนาจในการให้ที่นั่ง Long Leg ขึ้นอยู่กับทางเจ้าหน้าที่เช็คอินสายการบินตอนที่เช็คอินเท่านั้น

**** ชำระค่าทัวร์ในนามบริษัท ไลออน ทราเวล จำกัด เท่านั้น ****



**** ชำระค่าทัวร์ในนามบริษัท ไลออน ทราเวล จำกัด เท่านั้น ****

เงื่อนไขการจอง และชำระเงิน

CASE
01

ในการจองครั้งแรก

ชำระมัดจำท่านละ 35,000 บาท หรือทั้งหมด
(ภายใน 2 วัน หลังจากทำการจอง) พร้อมส่งสำเนาหนังสือเดินทาง
ให้กับเจ้าหน้าที่ฝ่ายขาย (เงินมัดจำถือเป็นการยืนยันการจองกับบริษัทฯ
และขอสงวนสิทธิ์ยกเลิกการจองของท่านหากท่านไม่ชำระเงินตามกำหนด
โดยไม่แจ้งให้ทราบล่วงหน้า)

CASE
02

กรณีลูกค้าทำการจองน้อยกว่าวันเดินทาง 30 วัน

ทางบริษัทฯ ขอสงวนสิทธิ์ในการเก็บค่าทัวร์เต็มจำนวนทันที
ในวันที่จองเท่านั้น

CASE
03

ชำระส่วนที่เหลือ ก่อนเดินทาง 30 วัน

(นับรวมวันเสาร์ อาทิตย์ และวันหยุดราชการ)
หากท่านไม่ชำระตามวันดังกล่าวทางบริษัทถือว่าท่านยกเลิกการเดินทาง
โดยไม่มีเงื่อนไข และขอสงวนสิทธิ์ในการคืนเงินตามเงื่อนไขการยกเลิก

CASE
04

กรณีที่ท่านชำระค่าทัวร์ทั้งหมดหรือบางส่วน

ทางบริษัทฯ ถือว่าท่านได้ยอมรับเงื่อนไขและข้อตกลงต่างๆ
ที่ได้ระบุไว้ทั้งหมดนี้แล้ว

**** ชำระค่าทัวร์ในนามบริษัท ไลออน ทราเวล จำกัด เท่านั้น ****



**** ชำระค่าทัวร์ในนามบริษัท ไลออน ทราเวล จำกัด เท่านั้น ****

เงื่อนไขการยกเลิก

วันที่ยกเลิกการเดินทาง	เก็บเงินยกเลิกการเดินทาง
น้อยกว่า 15 วัน	เก็บค่าใช้จ่าย ท่านละ 100% ของค่าทัวร์
15-29 วัน	เก็บค่าใช้จ่าย ท่านละ 50% ของค่าทัวร์ หรือ หักค่าใช้จ่ายจริงที่เกิดขึ้น <i>กรณีที่ค่าใช้จ่ายตามจริงมากกว่ากำหนด ทางบริษัทขอสงวนสิทธิ์ในการเรียกเก็บเพิ่ม</i>
มากกว่า 30 วัน <i>กรณีวันเดินทางตรงกับช่วงวันหยุดนักขัตฤกษ์ ไม่ว่าวันใดวันหนึ่ง ทางบริษัทขอสงวนสิทธิ์ ในการยกเลิกการเดินทางไม่น้อยกว่า 55 วัน</i>	คืนค่าใช้จ่ายทั้งหมด หรือหักค่าใช้จ่ายจริงที่เกิดขึ้น

*กรณีที่เดินทางช่วงวันหยุดเทศกาล หรือ วันธรรมดา ที่ต้องการันตีมัดจำกับสายการบิน
หรือค่ามัดจำที่พิค รวมถึงเที่ยวบินพิเศษ เช่น Extra Flight และ Charter Flight
จะไม่มีกรคืนเงินมัดจำ หรือค่าทัวร์ทั้งหมด เนื่องจากค่าตัวเป็นการเหมาจ่ายในเที่ยวบินนั้นๆ*

- ผู้เดินทางไม่สามารถเข้าออกเมืองได้ เนื่องจากเอกสารปลอมหรือการห้ามของเจ้าหน้าที่ เก็บค่าใช้จ่าย 100%
- กรณีเจ็บป่วย จนไม่สามารถเดินทางได้ ซึ่งจะต้องมีใบรับรองแพทย์จากโรงพยาบาลรับรอง บริษัทฯ จะพิจารณาเลื่อนการเดินทางของท่านไปยังคณะต่อไป แต่ทั้งนี้ท่านจะต้องเสียค่าใช้จ่ายที่ไม่สามารถ เรียกคืนได้ เช่น ค่าตั๋วเครื่องบิน ค่าห้อง ค่าธรรมเนียมวีซ่าตามที่สถานทูตฯ เรียกเก็บและค่าใช้จ่ายอื่นๆ ที่เกิดขึ้นตามจริง ในกรณีที่ไม่สามารถเดินทางได้
- เมื่อท่านออกเดินทางไปกับคณะแล้ว ท่านงดการใช้บริการรายการใดรายการหนึ่ง หรือไม่เดินทางพร้อมคณะ ถือว่าท่านสละสิทธิ์ ไม่อาจเรียกร้องค่าบริการ และเงินมัดจำคืน ไม่ว่ากรณีใดๆ ทั้งสิ้น

*ตามพระราชบัญญัติธุรกิจนำเที่ยวและมัคคุเทศก์ พ.ศ. 2551 หมวด 2 ธุรกิจนำเที่ยว การยกเลิกการเดินทางของนักท่องเที่ยว
ผู้ประกอบการธุรกิจนำเที่ยวมีค่าใช้จ่ายที่จ่ายจริงเพื่อเตรียมการจัดนำเที่ยว ให้นำมาหักจากเงินค่าบริการที่ต้องจ่าย
ทั้งนี้ผู้ประกอบการนำเที่ยวแสดงหลักฐานให้นักท่องเที่ยวทราบ เช่น ค่าวีซ่า ค่ามัดจำตั๋วเครื่องบิน ค่าโรงแรม หรืออื่นๆ*

**** ก่อนทำการจองทัวร์ทุกครั้ง กรุณาอ่านโปรแกรมอย่างละเอียดทุกหน้า และทุกบรรทัด
เนื่องจากทางบริษัทฯ จะอิงตามรายละเอียดของโปรแกรมที่ขายเป็นหลัก ****

**** ชำระค่าทัวร์ในนามบริษัท ไลออน ทราเวล จำกัด เท่านั้น ****

