



**\*\* ชำระค่าทัวร์ในนามบริษัท ไลออน ทราเวล จำกัด เท่านั้น \*\***



**LUXURY**  
**แดนสวิส**  
ศรีนาคา โซนามาร์ค พาฮาลแกม หุบเขาอาร์ บัดท์  
7วัน 5คืน

❑ ที่พักโรงแรมทุกคืน ระดับ 5 ดาว  
❑ ตัวเครื่องบิน / วิซ่า  
❑ เสริมอาหารไทย  
❑ หัวหน้าทัวร์ไทย

**SPECIAL OFFER**

64,900.-

THAI

23-29 ต.ค. / 9-15 พ.ย. 2567

ซิป้าชมทิวาสกราสีแยร์  
ลิ้มรสอาหารมือพิเศษ ปลาเทราต์แคชเมียร์  
โรงแรมดี ระดับ 5 ดาว

**\*\* ชำระค่าทัวร์ในนามบริษัท ไลออน ทราเวล จำกัด เท่านั้น \*\***



**\*\* ชำระค่าทัวร์ในนามบริษัท ไลออน ทราเวล จำกัด เท่านั้น \*\***



**\*\* ชำระค่าทัวร์ในนามบริษัท ไลออน ทราเวล จำกัด เท่านั้น \*\***



**\*\* ชำระค่าทัวร์ในนามบริษัท ไลออน ทราเวล จำกัด เท่านั้น \*\***



*Highlight*

- 🍷 **อาหารมือพิเศษ**
- 🏠 **พักโรงแรมทุกคืน**
- 🏞️ **Dal Lake**  
ล่องเรือชิการ่า ชมทะเลสาบดาล
- 🌲 **Nasim Bagh**  
ชมใบไม้เปลี่ยนสี... แสนโรแมนติก
- 🏔️ **Sonamarg**  
ขี่ม้าชมทิวทัศน์วิวสุดอลังการ

**\*\* ชำระค่าทัวร์ในนามบริษัท ไลออน ทราเวล จำกัด เท่านั้น \*\***





บริษัท ไลออน ทราเวล จำกัด

เลขประจำตัวผู้เสียภาษี : 0105558185740

ใบอนุญาต เลขที่ 11/08146

☎ 02-915-9959 ,088-2524-6699

LINE ID : @liontravels



f Lion Travels

✉ liontravel99@gmail.com

🌐 www.liontravels.net

เวลาทำการ : จันทร์ - เสาร์ 09.00 - 18.00 น.

**\*\* ชำระค่าทัวร์ในนามบริษัท ไลออน ทราเวล จำกัด เท่านั้น \*\***



**\*\* ชำระค่าทัวร์ในนามบริษัท ไลออน ทราเวล จำกัด เท่านั้น \*\***



ผ่านการรับรองจาก Registered



บริษัท ไลออน ทราเวล จำกัด

เลขประจำตัวผู้เสียภาษี : 0105558185740 | ใบอนุญาต เลขที่ 11/08146

📍 20/311 ซอยสยามคลองสอง 27 เขตคลองสามวา แขวงสามวาตะวันตก กทม.10510





**\*\* ชำระค่าทัวร์ในนามบริษัท ไลออน ทราเวล จำกัด เท่านั้น \*\***

**วันที่ 1**  
**กรุงเทพฯ - เดลลี - ศรีนาถา**

**04.30 น.** คณะพร้อมกัน ณ ท่าอากาศยานสุวรรณภูมิ ชั้น4 เคาน์เตอร์สายการบินไทย เจ้าหน้าที่บริษัทต้อนรับและอำนวยความสะดวกเรื่องสัมภาระและเอกสารการเดินทางแก่ท่าน



**07.35 น.** ออกเดินทางจากสู่ เดลลี โดยสายการบินไทย เที่ยวบินที่ TG 323 (บริการอาหารและเครื่องดื่มบนเครื่อง)

**10.35 น.** เดินทางถึง สนามบินอินทิราคานธี เดลลี ผ่านพิธีตรวจคนเข้าเมือง รับกระเป๋าสัมภาระ

🕒 เวลาที่อินเดียช้ากว่าประเทศไทย 1.30 ชั่วโมง 🌐



**เมืองเดลี (Delhi)** หรือชื่ออย่างเป็นทางการ ดินแดนเมืองหลวงแห่งชาติเดลี (National Capital Territory of Delhi) ย่อว่า เอ็นซีที (NCT) เป็นนครและดินแดนสหภาพของประเทศ

**\*\* ชำระค่าทัวร์ในนามบริษัท ไลออน ทราเวล จำกัด เท่านั้น \*\***



**\*\* ชำระค่าทัวร์ในนามบริษัท ไลออน ทราเวล จำกัด เท่านั้น \*\***

อินเดีย ประกอบด้วย นิวเดลี เมืองหลวงของประเทศอินเดีย..รถต่อเครื่องบินเพื่อเดินทางต่อไปในประเทศไปแคชเมียร์

**13.40 น. ออกเดินทางสู่ ศรีนาถา โดยสายการบิน INDIGO เที่ยวบินที่ 6E2747**

**15.05 น. เดินทางถึง สนามบินศรีนาถา รับกระเป๋าสัมภาระ**

ท่าอากาศยานนานาชาติศรีนาถา หรือที่รู้จักในชื่อท่าอากาศยานนานาชาติชัคกุล-อาลัมและฐานทัพอากาศบัดแกม เป็นท่าอากาศยานนานาชาติใน เมืองหลวงฤดูร้อนของจัมมูและแคชเมียร์ ซึ่งเป็นของกองทัพอากาศอินเดียและการท่าอากาศยานแห่งอินเดียดำเนินการวิ่งล่อมพลเรือนที่สนามบิน ถูกกำหนดให้เป็นสนามบินนานาชาติของเมืองหลวงของรัฐแคชเมียร์

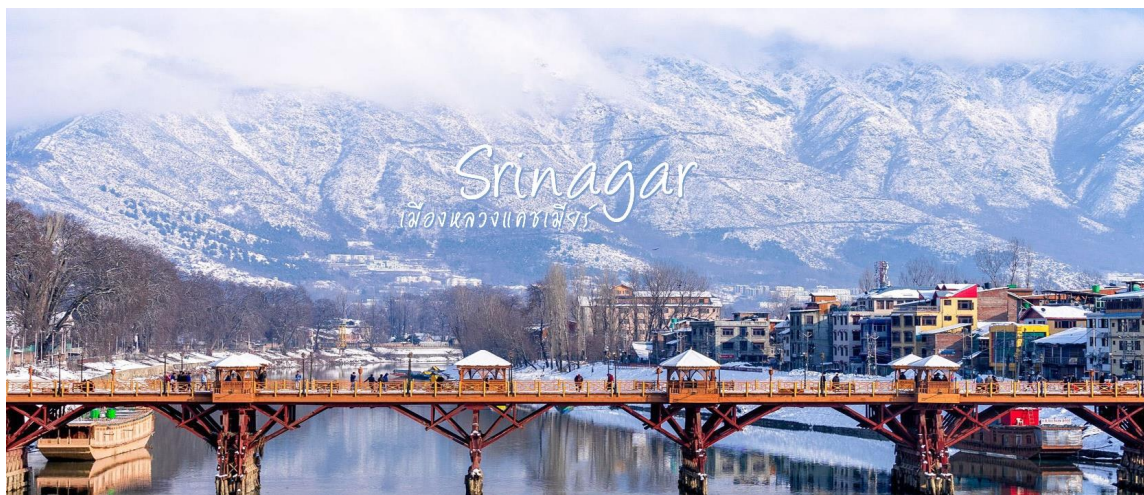

นำท่านชมสวนโมกุล (MUGHAL GARDEN) ... **ชื่อสวน Nishat** สร้างขึ้นโดยพี่ชายของจักรพรรดินีจอร์ จาฮาน ชื่ออาซิฟ ข่าน ซึ่งเป็นผู้ออกแบบแผนผังของสวนด้วย และเปิดในปี ค.ศ. 1633 และ ครอบคลุมพื้นที่ขนาดมหึมาบน

**\*\* ชำระค่าทัวร์ในนามบริษัท ไลออน ทราเวล จำกัด เท่านั้น \*\***



**\*\* ชำระค่าทัวร์ในนามบริษัท ไลออน ทราเวล จำกัด เท่านั้น \*\***

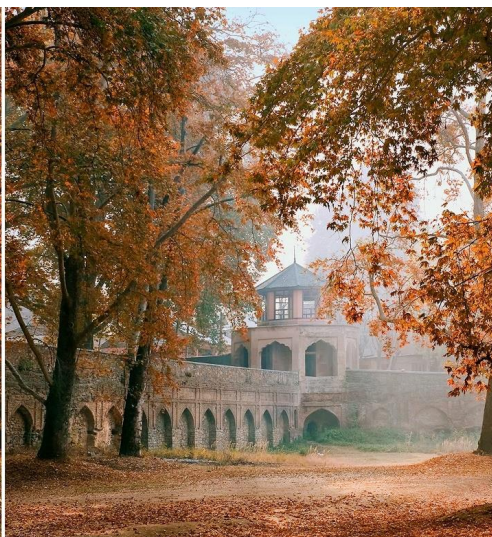
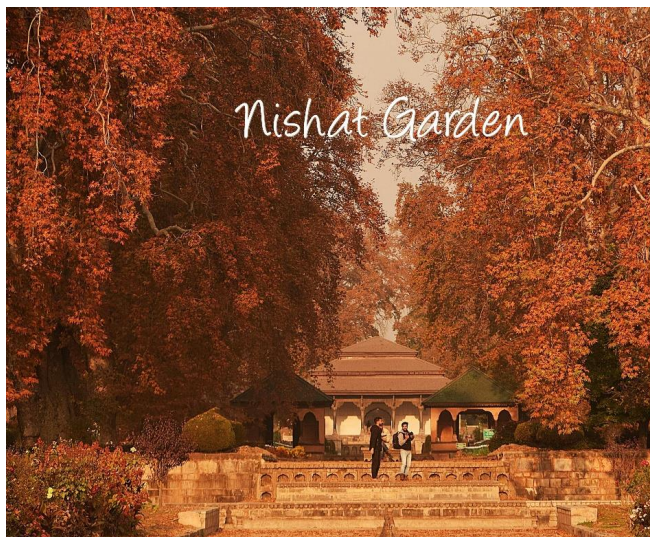

พื้นที่ 46 เอเคอร์ ซึ่งตกแต่งอย่างเป็นธรรมชาติด้วยดอกไม้สีสดใส และเป็นสวนที่ใหญ่เป็นอันดับสองรองจากสวนชาลิมาร์ ความเป็นเลิศทางสถาปัตยกรรมของสวน Nishat สวนแห่งนี้สร้างขึ้นครั้งแรกโดยมระเบียง 12 แห่งซึ่งเป็นตัวแทนของราศี 12 ราศี ระเบียงสวนล้อมรอบด้วยต้นไซเปรสและต้นไชนาร์ สวนเริ่มต้นจากริมฝั่งทะเลสาบ Dal และขยายไปจนถึงปลายเนินเขาด้วยช่องหินขัด ระเบียงด้านบนของสวน Nishat เป็นที่ตั้งของสวน Zenana และระเบียงด้านล่างเชื่อมต่อกับทะเลสาบ Dal และถนนทางเข้า

**ค่า** รับประทานอาหารค่ำในโรงแรม

**ที่พัก: Hotel Sarovar Portico Srinagar หรือเทียบเท่า (คืนที่ 1)**



**\*\* ชำระค่าทัวร์ในนามบริษัท ไลออน ทราเวล จำกัด เท่านั้น \*\***



**\*\* ชำระค่าทัวร์ในนามบริษัท ไลออน ทราเวล จำกัด เท่านั้น \*\***

<b>วันที่ 2</b>	<b>B</b>	<b>L</b>	<b>D</b>
<b>ศรินาคา - โซนามาร์ค (พักในหุบเขา)</b>			

**เช้า** บริการอาหารเช้า ณ โรงแรม

**จากนั้น** นำท่านออกเดินทางสู่ **โซนามาร์ค (Sonamarg)** ใช้เวลาประมาณ **3-4 ชั่วโมง** ระหว่างสองข้างขมวิวความสวยงามตลอดทาง "โซนามาร์ค" ทุ่งทองคำแห่งแคชเมียร์ มีความสำคัญทางประวัติศาสตร์เป็นประตูโบราณเส้นทางสายไหมเชื่อมต่อกัจัมมูและแคชเมียร์กับทิเบต เป็นจุดเริ่มต้นที่จะมุ่งหน้าไปยังลาดักห์ หรือเป็นรู้จักกันดีในชื่อว่า**"ประตูสู่ลาดักห์"** เส้นทางนี้จะเป็นเส้นทางที่มีวิวทัศนสวยงามตลอดสองข้างทาง....ให้ท่านได้เพลิดเพลินกับวิวทิวทัศน์ช่วงหน้าร้อนของแคชเมียร์ที่สวยงามเกินคำบรรยาย



**\*\* ชำระค่าทัวร์ในนามบริษัท ไลออน ทราเวล จำกัด เท่านั้น \*\***





**\*\* ชำระค่าทัวร์ในนามบริษัท ไลออน ทราเวล จำกัด เท่านั้น \*\***

**กลางวัน** บริการอาหารกลางวัน ณ ภัตตาคาร / โรงแรม

**บ่าย** **ไฮไลท์ พิเศษ...นำท่านชมหิมะที่หุบเขาจิวัสกรากาเซีย (Thajiwas Glacier)** ธารน้ำแข็งที่เกิดจากการทับถมของหิมะมายาวนาน การเดินป่า หรือเดินไป ธารน้ำแข็ง Thajiwas เป็นหนึ่งในสถานที่ท่องเที่ยวไฮไลน์ สำคัญของการเดินทางเที่ยวโซนามาร์ค ผ่านทุ่งหญ้าเขียวขจีและป่าที่สวยงาม และสิ้นสุดที่จุดชมวิวซึ่งคุณจะได้เห็นทิวทัศน์ของธารน้ำแข็งได้อย่างชัดเจน อากาศเย็นสบาย ชมวิวกูเขาที่ยอดเขาปกคลุมด้วยหิมะ..ดัดสลับกับป่าสนต้นใหญ่เขียวข่มเต็มภูเขา ถึงที่จุดชมวิวจะมีแผงขายน้ำชาอยู่สองสามร้านซึ่งคุณสามารถหาอะไรกินก่อนเดินทางกลับ (ชมหิมะไป 1 ชม.-กลับ ประมาณ 50 นาที) เส้นทางที่นี้คุณจะได้เพลิดเพลินไปกับอากาศบนภูเขาที่สดชื่นและเสียงลำธารไหลริน

**ค่ำ** รับประทานอาหารค่ำในโรงแรม

**ที่พัก: Country Inn Suites Sonamarg หรือเทียบเท่า (คืนที่ 2)**



**วันที่ 3** **B L D**  
**โซนามาร์ค - พาฮาลแกม**

**เช้า** บริการอาหารเช้า ณ โรงแรม

เดินทางสู่ **พาฮาลแกม (Pahalgam)** ใช้เวลาเดินทาง 4-5 ชั่วโมง ระหว่างทางแวะจอดรถถ่ายรูปกับวิวทิวทัศน์ที่งดงาม จนหยุดกดชัตเตอร์ไม่ได้เลยทีเดียว นั่งเพลินๆแป๊บเดียวก็ถึง

**\*\* ชำระค่าทัวร์ในนามบริษัท ไลออน ทราเวล จำกัด เท่านั้น \*\***





**\*\* ชำระค่าทัวร์ในนามบริษัท ไลออน ทราเวล จำกัด เท่านั้น \*\***



ให้ท่านชมความสวยงามของพาสาลแกม "หุบเขาแกะแห่งแคชเมียร์" สถานที่ถ่ายทำหนังสุดฮิตของอินเดีย! พาสาลแกมมีแม่น้ำสายย่อยๆจะบรรจบรวมกันเป็น "แม่น้ำลิดดาร์" (Liddar) เป็นแม่น้ำสายสำคัญ และยังเป็นแหล่งปลูกหญ้าฝรั่น (Saffron) ที่ใหญ่ที่สุด



ฤดูกาลนี้เป็นช่วงของ แอปเปิ้ลแคชเมียร์ เริ่มตั้งแต่กันยายนถึงพฤศจิกายนของทุกปี แอปเปิ้ลสีแดงสดที่เขาว่ากันว่ารสชาติหวานอร่อย มาถึงแล้วควรลิ้มลองแอปเปิ้ลสดๆหรือน้ำแอปเปิ้ลคั้นสดก็ฟินไม่แพ้กัน อีกอย่างที่มีชื่อเสียงของแคชเมียร์คือ **หญ้าฝรั่น (Saffron)**

**\*\* ชำระค่าทัวร์ในนามบริษัท ไลออน ทราเวล จำกัด เท่านั้น \*\***



**\*\* ชำระค่าทัวร์ในนามบริษัท ไลออน ทราเวล จำกัด เท่านั้น \*\***

ประมาณเดือนพฤศจิกายนท่องเที่ยวแห่งนี้เป็นแหล่งปลูกหญ้าฝรั่นที่ใหญ่ที่สุด ลักษณะดอกจะเป็นสีม่วง ว่ากันว่าเกสรของหญ้า ฝรั่นมีสรรพคุณในการช่วยลดคอเลสเตอรอลได้ดี

**กลางวัน บริการอาหารกลางวัน ณ ภัตตาคาร / โรงแรม**



เดินทางถึง พาสาลแกม...ชมเมืองพาสาลแกม ที่นี่คือดินแดนสรวงสวรรค์ของแคชเมียร์ หากคุณยังไม่เชื่อก็ต้องมาพิสูจน์ด้วยตัวเองเท่านั้น

**ค่า** รับประทานอาหารค่ำในโรงแรม

**ที่พัก: Eden Resort and Spa Pahalgam หรือเทียบเท่า (คืนที่ 3)**



**\*\* ชำระค่าทัวร์ในนามบริษัท ไลออน ทราเวล จำกัด เท่านั้น \*\***



**\*\* ชำระค่าทัวร์ในนามบริษัท ไลออน ทราเวล จำกัด เท่านั้น \*\***

<b>วันที่ 4</b>	<b>B</b>	<b>L</b>	<b>D</b>
<b>เที่ยวหุบพาสาลแถมแบบเต็มๆ (หุบเขาอารู - หุบเขาเบตบ์ห์ล)</b>			

**เช้า** บริการอาหารเช้า ณ โรงแรม

**จากนั้น** นำท่านเดินทางไป **หุบเขาอารู (Aru Valley)** เป็นที่รู้จักในชื่ออาดูในแคชเมียร์ เป็นหมู่บ้านเล็ก ๆ ในพาสาลแถม ห่างเพียง 12 ก.ม. เท่านั้น ขึ้นชื่อในเรื่องทุ่งหญ้า ทะเลสาบ และภูเขาที่สวยงาม เป็นที่ตั้งแคมป์สำหรับการเดินป่าไปยังธารน้ำแข็งโคลโฮย (Kolahoi glacier) ทะเลสาบทาร์ซาร์ (Tarsar Lake) และทะเลสาบเฮอร์บากรัน หมู่บ้านนี้ตั้งอยู่บนฝั่งซ้ายของแม่น้ำอารู ซึ่งเป็นแม่น้ำสาขาของแม่น้ำลิตเดอร์

ไฮไลท์... **ชมป่าชมหุบเขาอารู** ผ่านหมู่บ้าน ชมวิถีชีวิตชาวแคชเมียร์ ฝูงแพะฝูงแกะ แนวป่าสนเขียวขจี ขึ้นไปตามหุบเขา ถึงจุดชมวิวของหุบเขาที่สวยงามทั้งทุ่งหญ้า ป่าสนและมีฉากหลักเป็นเทือกเขา



**\*\* ชำระค่าทัวร์ในนามบริษัท ไลออน ทราเวล จำกัด เท่านั้น \*\***



**\*\* ชำระค่าทัวร์ในนามบริษัท ไลออน ทราเวล จำกัด เท่านั้น \*\***



**กลางวัน  
จากนั้น**

**บริการอาหารกลางวัน ณ ภัตตาคาร/โรงแรม**

นำท่าน เข้าชม **หุบเขาเบตัมห์ BETAAB VALLEY** ที่มีชื่อเสียงขึ้นมาหลังจากที่ภาพยนตร์นำแสดงโดย Sunny Deol และ Amrita Singh เรื่อง Betaab ถูกถ่ายทำที่นี่ในปี 1983 และที่นี่ยังเป็นสถานที่ท่องเที่ยวยอดนิยม ยังเป็นสถานที่ตั้งแคมป์ของนักเดินทาง เนื่องจากยังทำหน้าที่เป็นค่ายฐานอีกด้วย...เดินทางกลับหุบเขาพาสาลแกม



**\*\* ชำระค่าทัวร์ในนามบริษัท ไลออน ทราเวล จำกัด เท่านั้น \*\***



**\*\* ชำระค่าทัวร์ในนามบริษัท ไลออน ทราเวล จำกัด เท่านั้น \*\***

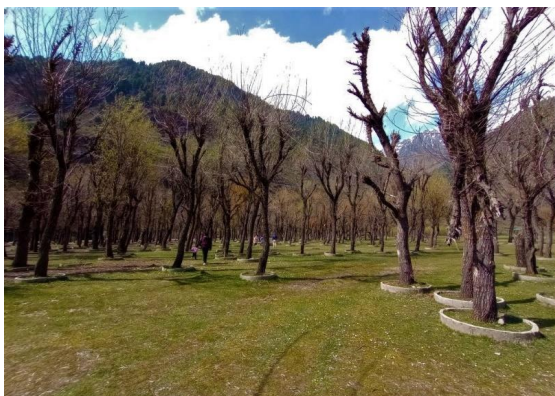

ค่า รับประทานอาหารค่ำในโรงแรม

**ที่พัก: Eden Resort and Spa Pahalgam หรือเทียบเท่า (คืนที่ 4)**

**วันที่ 5**  
**พาสาลแกม - ศรีนาคา**

เช้า บริการอาหารเช้า ณ โรงแรม

นำท่านเดินทางไป **Lal Chowk** แปลว่า จัตุรัสแดง เป็นจัตุรัสในเมืองศรีนาคา ชื่อของจัตุรัสตั้งโดยนักเคลื่อนไหวฝ่ายซ้ายที่ได้รับแรงบันดาลใจจากการปฏิวัติรัสเซียและต่อสู้กับมหาราชาแห่งรัฐมหาราชาซัมมูและกัศมีร์ มหาราชาหริ สิงห์ ที่นี่ถือเป็นสถานที่นัดพบและปราศรัยทางการเมืองของศรีนาคามาอย่างยาวนาน ปลายฝั่งตะวันออกของเป็นวงเวียน และตรงกลางมี หอนาฬิกา (**ganta ghar**) ซึ่งสร้างขึ้นโดยบ้ายัจฉิเล็ก์ดริ กัลส์ในปี 1980

**\*\* ชำระค่าทัวร์ในนามบริษัท ไลออน ทราเวล จำกัด เท่านั้น \*\***



**\*\* ชำระค่าทัวร์ในนามบริษัท ไลออน ทราเวล จำกัด เท่านั้น \*\***



**กลางวัน** มีพิเศษ !! บริการอาหารกลางวัน ณ **CHAI JAAI CAFE** คาเฟ่ของชาวแคชเมียร์ มีเสน่ห์ของห้องน้ำชาแบบอังกฤษ ผสมผสานกับแคชเมียร์การตกแต่งภายในนั้นอบอุ่นและเป็นกันเอง

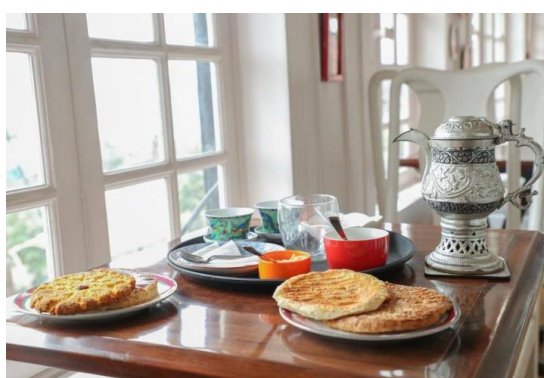
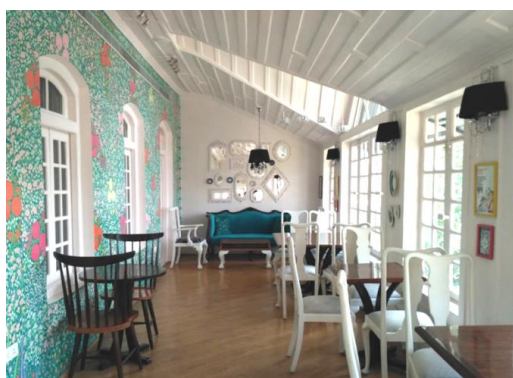

**พิเศษ..นำท่านชม นาซีมบั๊กห์ (Naseem Bagh)** เป็นสวนโมกุลที่สร้างขึ้นทางฝั่งตะวันตกเฉียงเหนือของทะเลสาบดาล สวนนี้เป็นสวนโมกุลที่เก่าแก่ที่สุดแห่งหนึ่งในแคชเมียร์ซึ่งสร้างขึ้นโดยจักรพรรดิโมกุลอักบาร์ ในปี ค.ศ. 1586 มีการปลูก ต้นไม้จีนกว่า 1,200 ต้นในปี 1686 โดยชาห์จาฮันได้รับการพัฒนาเป็น Chinar Heritage Park โดยมหาวิทยาลัยแคชเมียร์ปัจจุบันอุทยานมีต้นชินาร์ประมาณ 700 ต้นสวนใหญ่จะเข้าชมในฤดูใบไม้ร่วงตั้งแต่ปลายกันยายนถึงกลางเดือนต้นธันวาคม..

**\*\* ชำระค่าทัวร์ในนามบริษัท ไลออน ทราเวล จำกัด เท่านั้น \*\***



**\*\* ชำระค่าทัวร์ในนามบริษัท ไลออน ทราเวล จำกัด เท่านั้น \*\***



ค่า  
ที่พัก

รับประทานอาหารค่ำในโรงแรม  
ที่พัก: Rah Bagh Boutique Hotel หรือเทียบเท่า (คืนที่ 5)



**\*\* ชำระค่าทัวร์ในนามบริษัท ไลออน ทราเวล จำกัด เท่านั้น \*\***





**\*\* ชำระค่าทัวร์ในนามบริษัท ไลออน ทราเวล จำกัด เท่านั้น \*\***

**วันที่ 6**  
**ศรีนครา - เดลลี**

**เช้า**

**จากนั้น**

**บริการอาหารเช้า ณ โรงแรม**

นำท่าน **ล่องเรือชิคารา (เรือพายแบบแคชเมียร์)** พาหนะสำหรับท่ามาหากินของชาวแคชเมียร์ที่มีบ้านเรือนอยู่ริมน้ำที่สำคัญใบพายเป็นรูปหัวใจให้ท่านชมความงดงามทะเลสาบทะเลสาบได้รับการขนานนามว่า **"เพชรยอดมงกุฏของแคชเมียร์"** หรือ **"อัญมณีแห่งศรีนครา"** ทะเลสาบที่มีความสวยงาม เต็มไปด้วยความมีชีวิตชีวาของ ชาวแคชเมียร์..ท่านจะเพลิดเพลินกับการเลือกซื้อสินค้าพื้นเมืองของชาวแคชเมียร์ที่น่าชมมาขายกันถึงกลางทะเลสาบ! เช่น ผ้าพชมีนา, เปเปอร์มา เช่น, เครื่องประดับและเครื่องเงินต่างๆมากมาย



จุดเด่นสำคัญของศรีนคราคือ คือ Dal Lake หรือทะเลสาบดล ซึ่งเป็นทะเลสาบธรรมชาติขนาดใหญ่ และยังเป็นที่ตั้งของ House Boat หรือ "บ้านเรือ" จำนวนหลายร้อยหลัง ซึ่งปัจจุบันเป็นที่พักของนักท่องเที่ยวที่เดินทางมาสัมผัสประสบการณ์ความเป็นอยู่ของชาวยุโรปในอดีต

**กลางวัน**

**บ่าย**

**บริการอาหารกลางวัน ณ ภัตตาคาร**

นำท่านไป **คาเฟ่ลิเบอร์ตี้ ศรีนครา (Liberty Srinagar)** คาเฟ่สุดชิค ในศรีนครา **ราคาอาหารและเครื่องดื่มไม่รวมในราคาทัวร์** ก่อนเดินทางกลับนำท่านไป **ช้อปปิ้ง ณ ห้างสรรพสินค้า** ในศรีนครา ได้เวลาอันสมควร นำท่านเดินทางสู่สนามบิน

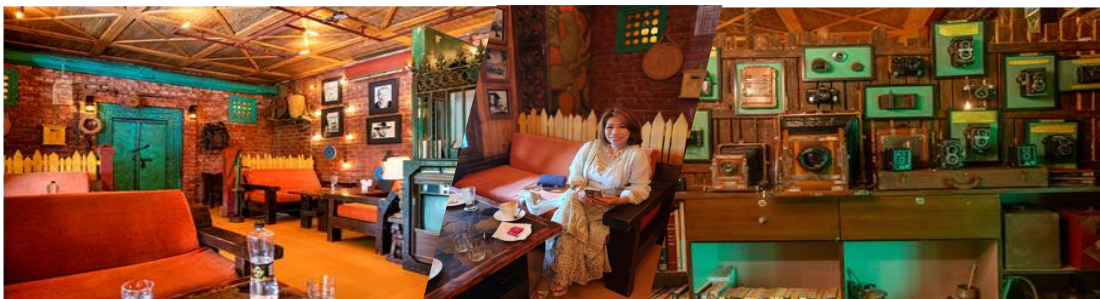

**19.05 น. ออกเดินทางสู่ เดลลี โดยสายการบิน INDIGO เที่ยวบินที่ 6E2268**

**\*\* ชำระค่าทัวร์ในนามบริษัท ไลออน ทราเวล จำกัด เท่านั้น \*\***



**\*\* ชำระค่าทัวร์ในนามบริษัท ไลออน ทราเวล จำกัด เท่านั้น \*\***

**20.40 น.** เดินทางถึง ท่าอากาศยานนานาชาติอินทิรา คานธีเดลี...ตั้งชื่อตามนางอินทิรา คานธี อดีตนายกรัฐมนตรีของอินเดีย รับกระเป๋าสัมภาระ จากนั้นนำท่านเข้าสู่อาคารระหว่างประเทศ เข้าเช็คอินเพื่อเดินทางกลับสู่ประเทศไทย



**วันที่ 7 เดลี - กรุงเทพฯ**

**01.55 น.** ออกเดินทางจากสุ กรุงเทพฯ โดยสายการบินไทย เที่ยวบินที่ TG 336 (บริการอาหารและเครื่องดื่มบนเครื่อง)

**07.55 น.** เดินทางถึง สนามบินสุวรรณภูมิ โดยสวัสดิภาพ...

\*\*\*\*\*

หมายเหตุ : เวลาที่ปรากฏในโปรแกรมกับการปฏิบัติจริงอาจแตกต่างกันเล็กน้อย ขอให้ท่านรับทราบคำแนะนำการเปลี่ยนแปลงการนัดหมายเวลาในการทำกิจกรรมอีกครั้งจากหัวหน้าทัวร์

**เอกสารในการยื่นวีซ่าท่องเที่ยวอินเดียแบบ ออนไลน์ไม่ต้องมาแสดงตัว**

- รูปถ่ายสี (ถ่ายมาไม่เกิน 3 เดือน ขนาด 2x2 นิ้ว) 1 รูป พื้นหลังสีขาว ไม่สวมแว่นตาหรือเครื่องประดับ, ไม่ใส่ชุดข้าราชการหรือเครื่องแบบใดๆ (เหมือนถ่ายที่ร้านแต่สามารถถ่ายรูปเองได้โดยไม่เป็นรูปเซลฟี่)
- สำเนาหนังสือเดินทางมีอายุมากกว่า 6 เดือน
- สำเนาบัตรประชาชน 1 ชุด
- สำเนาทะเบียนบ้าน 1 ชุด
- ถ้าเป็นเด็กอายุต่ำกว่า 15 ปี ใช้สำเนาสูติบัตรและบัตรประชาชน
- สำเนานำวีซ่าที่เคยเดินทางไปประเทศอินเดีย 1 ชุด (หากมี)

หมายเหตุ:เอกสารต่างๆ การประกอบการยื่นวีซ่าท่านสามารถสแกน ส่งให้ทางไลน์ของเจ้าหน้าที่ดูแลท่าน

อัตราค่าบริการ โปรแกรม Autume Luxury แดชเมียร์ 5 คืน 7 วัน )

**\*\* ชำระค่าทัวร์ในนามบริษัท ไลออน ทราเวล จำกัด เท่านั้น \*\***



บริษัท ไลออน ทราเวล จำกัด

เลขประจำตัวผู้เสียภาษี : 0105558185740

ใบอนุญาต เลขที่ 11/08146

☎ 02-915-9959 ,088-2524-6699

LINE ID : @liontravels



f Lion Travels

✉ liontravel99@gmail.com

🌐 www.liontravels.net

เวลาทำการ : จันทร์ - เสาร์ 09.00 - 18.00 น.

**\*\* ชำระค่าทัวร์ในนามบริษัท ไลออน ทราเวล จำกัด เท่านั้น \*\***

เนื่องจากเป็นตัวหมู่คณะ ไป-กลับพร้อม ตามรายการระบุ เมื่อออกตัวแล้วไม่สามารถ REFUND ได้ทุกกรณี

**อัตราค่าใช้จ่ายทัวร์ ผู้ใหญ่ (12 ปี ขึ้นไป)**

วันเดินทาง	จำนวน 15-20 ท่านเท่านั้น (พักห้องละ 2-3 ท่าน)	พักเดี่ยวเพิ่ม
<b>23-29 ตุลาคม 2567</b>	<b>64,900.-</b>	<b>16,500</b>
<b>9 - 15 พฤศจิกายน 2567</b>		
<b>อินเดียยื่นวีซ่าแบบออนไลน์ ไม่ต้องขอวีซ่า ราคาเน็ต เอเยนต์ ไม่มีคอมมิสชัน</b>		

ภายในประเทศเป็น low cost Airline จองแล้วต้องชำระค่าโดยสารทั้งหมด (แบบเต็มจำนวน) ภายในจากที่นั่งคอนเฟิร์ม ภายใน 1-2 วัน นับจากวันที่ทำการตกลงจองกับทางเจ้าหน้าที่ (กรณีที่ย้ำมัดจำมาแล้ว) บริษัทจะออกตั๋วผู้โดยสารทั้งหมด 10 วันก่อนการเดินทาง หากท่านชำระเงินมัดจำแล้วคือการยืนยันที่นั่งของท่าน โปรดอ่านเงื่อนไขให้เข้าใจก่อนชำระเงิน...ขอบคุณค่ะ/ครับ

**การชำระเงิน**

งวดที่ 1 : **สำรองที่นั่งจ่าย 30,000 บาท** / หลังมีการยืนยันกรุ๊ปเดินทางแน่นอนหรือตาม เจ้าหน้าที่กำหนด พร้อมส่งสำเนาหนังสือเดินทางให้เจ้าหน้าที่

งวดที่ 2 : ชำระส่วนที่เหลือ 30 วันล่วงหน้าก่อนออกเดินทางหรือตามเจ้าหน้าที่กำหนด

**อัตราค่าใช้จ่ายรวม :**

- ตัวเครื่องบินไป-กลับ ชั้นประหยัดสายการบิน น้ำหนัก 20 กิโล ตามระบุในรายการ
- ค่าตัวภายในประเทศชั้นประหยัดสายการบิน 15 กิโลตามระบุในรายการ
- ค่าภาษีสนามบินทุกแห่งและค่าประกันภัยสายการบิน
- **ค่าธรรมเนียมวีซ่าสำหรับหนังสือเดินทางไทย ยื่นแบบออนไลน์เท่านั้น (ไม่ต้องขอวีซ่า)**
- ค่าที่พักระดับมาตรฐาน 4- 5 ดาว (พักห้องละ 2 ท่าน)ตามระบุในรายการ
- รถแท็กซี่ปรับอากาศที่แคชเมียร์ ตามระบุในรายการ
- ค่าธรรมเนียมเข้าชมสถานที่ต่างๆ และ ค่าซิม่าที่หุบเขาอานู ตามระบุในรายการ
- ค่าอาหารทุกมื้อตามระบุในรายการ
- **ค่าประกันภัยการเดินทางอุบัติเหตุและสุขภาพแบบบุคคล (Asia Plus Basic )**

- วงเงินคุ้มครอง 1,000,000 บาท /คน
- ค่ารักษาพยาบาลในต่างประเทศวงเงิน 2,000,000 บาท
- ค่ารักษาพยาบาลต่อเนื่องในประเทศไทย 50,000 บาท
- ค่ารักษาพยาบาลครั้งแรกในประเทศไทย 100,000 บาท

\*\*\*\*กรณีการรักษาพยาบาลต่อเนื่องในประเทศไทยผู้เอาประกันภัยต้องขอรับการรักษายาบาลในประเทศไทยภายใน 24 ชั่วโมงนับจากวันที่เดินทางกลับถึงประเทศไทย และ รับการรักษาต่อเนื่องไม่เกิน 7 วันนับจากวันที่ได้รับการรักษาครั้งแรกในประเทศไทย

\*\*\*\*กรณีที่ผู้เอาประกันได้รับการรักษายาบาลที่ต่างประเทศผู้เอาประกันมีกำหนดเวลา 7 วันนับจากวันที่เดินทางกลับถึงประเทศไทยที่จะรับการรักษาต่อเนื่องในประเทศไทย

**\*\* ชำระค่าทัวร์ในนามบริษัท ไลออน ทราเวล จำกัด เท่านั้น \*\***



ผ่านการรับรองจาก Registered



บริษัท ไลออน ทราเวล จำกัด

เลขประจำตัวผู้เสียภาษี : 0105558185740 | ใบอนุญาต เลขที่ 11/08146

20/311 ซอยสยามคลองสอง 27 เขตคลองสามวา แขวงสามวาตะวันตก กทม.10510





**\*\* ชำระค่าทัวร์ในนามบริษัท ไลออน ทราเวล จำกัด เท่านั้น \*\***

หมายเหตุ : คัมครองผู้เอาประกันภัยอายุสูงกว่า 75-85 ปี จ่ายเบี้ย 50 % ของจำนวนเงินเอาประกันภัย วงเงินคัมครองอาหารเป็นพืช (โดยแพทย์จะต้องระบุในใบรับรองแพทย์ว่า อาหารเป็นพืชเท่านั้น) แต่ทั้งนี้ยอมอยู่ในข้อจำกัดที่มีการตกลงไว้กับบริษัทประกันชีวิต

**อัตราค่าใช้จ่ายไม่รวม**

- ค่าจัดทำหนังสือเดินทาง (PASSPORT) และค่าทำใบอนุญาตที่กลับเข้าประเทศของคนต่างชาติหรือต่างตัว
- ค่าใช้จ่ายอื่นๆนอกเหนือจากที่ระบุไว้ในรายการและค่าใช้จ่ายส่วนตัวต่างๆ เช่น ค่าโทรศัพท์ ค่าซักรีด ฯลฯ
- ค่าธรรมเนียมน้ำมันของสายการบิน (ถ้ามี)
- ค่าวีซ่าที่มีค่าธรรมเนียมแพงกว่าหนังสือเดินทางไทย
- ค่าภาษีหัก ณ ที่จ่าย 3% ภาษีมูลค่าเพิ่ม 7% (กรณีออกใบกำกับภาษี)
- ค่าธรรมเนียมการชำระเงินด้วยบัตรเครดิต VISA 3% AMEX 4%
- ค่าน้ำหนักเกินพิกัดตามสายการบินกำหนด
- ค่ากิจกรรมต่างๆนอกเหนือรายการระบุ อาทิ ค่าซิมม่า ลากเลื่อน ที่แคชเมียร์
- **ค่าทิปไกด์ท้องถิ่น,พนักงานขับรถ 40 USD ตลอดทริป / ต่อท่าน**
- ค่าบริการยกกระเป๋าในโรงแรมและสนามบิน ซึ่งท่านจะต้องดูแลกระเป๋าและทรัพย์สินด้วยตัวท่านเอง
- **ค่าทิปหัวหน้าทัวร์ไทย ทิปหัวหน้าทัวร์แล้วแต่ความพึงพอใจในบริการของท่าน**

การให้ทิปตามธรรมเนียมทางบริษัทฯมิได้มีผลประโยชน์ใดๆทั้งสิ้นขึ้นอยู่กับดุลยพินิจของท่านเพื่อเป็นกำลังใจให้กับไกด์ และคนขับรถ

**ข้อแนะนำและแจ้งเพื่อทราบ**

- ❖ สำหรับห้องพัก 3 เตียงกรุณาแจ้งล่วงหน้าเพื่อทางโรงแรม จะได้จัดเป็นเตียงเสริมเท่านั้น
- ❖ เนื่องจากเป็นหมู่คณะ กรณีออกตัวแล้วไม่สามารถขอเงินคืนและไม่สามารถเปลี่ยนวันเดินทางได้ทุกกรณี

**กรณียกเลิก**

1. หากมีการชำระมัดจำทัวร์และต้องการยกเลิกไม่ว่ากรณีใดๆก็ตามต้องชำระค่าบริการ ท่านละ 2,000 บาท
2. ยกเลิกเดินทาง 30 วันล่วงหน้าก่อนการเดินทางหักค่าธรรมเนียมท่านละ 2,000 บาท และค่าใช้จ่ายที่เกิดขึ้นจริง เช่น มัดจำตัวเครื่องบิน,วีซ่า,ค่าดำเนินการ (ถ้ามี),ค่าโรงแรม,ค่าตัวรถไฟ,หรืออื่นๆ โดยจะมีรายละเอียดแสดงให้แก่ลูกค้าได้รับทราบ (หมายเหตุ: ช่วงPeak seasonสายการบินให้มัดจำล่วงหน้า2-3 เดือนก่อนออกเดินทาง)
3. แจ้งยกเลิกเดินทาง 15-29 วัน ก่อนการเดินทาง หัก 50% ของราคาทัวร์ + ค่าธรรมเนียม 2,000 บาท
4. แจ้งยกเลิกเดินทาง 0-14 วัน ก่อนการเดินทาง หัก 100 % ของราคาทัวร์

**\*\*\*หากมีการยกเลิกการจองทัวร์ หลังจากยื่นวีซ่าเรียบร้อยแล้วบริษัทของสงวนสิทธิ์ในการนำพาสปอร์ตไปยกเลิกวีซ่าในทุกกรณี ไม่ว่าจะค่าใช้จ่ายในการยื่นวีซ่าจะรวมหรือแยกจากรายการทัวร์ก็ตาม**

**ยกเลิกช่วงเทศกาล**

- ✓ ยกเลิกก่อนการเดินทาง สงกรานต์-ปีใหม่ 50 - 60 วัน ชำระค่าบริการ ท่านละ 2,000 บาท + และค่าใช้จ่ายที่เกิดขึ้นจริง เช่น มัดจำตัวเครื่องบิน,วีซ่า,ค่าดำเนินการ (ถ้ามี),ค่าโรงแรม,ค่าตัวรถไฟ,หรืออื่นๆ โดยจะมีรายละเอียดแสดงให้แก่ลูกค้าได้รับทราบ (หมายเหตุ: ช่วง Peak season สายการบินให้มัดจำล่วงหน้า 2-3 เดือนก่อนออกเดินทาง)
- ✓ ยกเลิกก่อนการเดินทาง สงกรานต์-ปีใหม่ 0 - 40 วัน ชำระ 100% ของราคาทัวร์

**ข้อแนะนำและแจ้งเพื่อทราบ**

**\*\* ชำระค่าทัวร์ในนามบริษัท ไลออน ทราเวล จำกัด เท่านั้น \*\***





**\*\* ชำระค่าทัวร์ในนามบริษัท ไลออน ทราเวล จำกัด เท่านั้น \*\***

❖ กรณีเดินทางโดยลูกค้าจัดการตัวเครื่องบินเอง (Land Only) \*ในกรณีลูกค้าดำเนินการเรื่องตัวเครื่องบินเอง และมาเที่ยวร่วมกับคณะ (Join Tour) ลูกค้าต้องดำเนินการมาพบคณะทัวร์ด้วยตัวเอง และต้องรับผิดชอบค่าใช้จ่ายในการมาพบคณะใหญ่ด้วยตัวเอง รวมถึงหากกรณีเที่ยวบินของคณะใหญ่เกิดความล่าช้าหรือยกเลิกเที่ยวบินอันด้วยสาเหตุใดๆก็ตาม

**เงื่อนไขการเดินทาง**

- 1) บริษัทฯ ขอสงวนสิทธิ์ที่จะเปลี่ยนแปลงรายละเอียดบางประการในทัวร์นี้ เมื่อเกิดเหตุสุดวิสัยจนไม่อาจแก้ไขได้
- 2) บริษัทฯ ขอสงวนสิทธิ์ที่จะเลื่อนการเดินทางในกรณีที่มีผู้ร่วมคณะไม่ถึง 15 ท่าน หรือตามที่บริษัทฯ กำหนด
- 3) ราคาที่คิดตามราคาตัวเครื่องบินในปัจจุบัน หากราคาตัวเครื่องบินปรับสูงขึ้น บริษัทฯ ขอสงวนสิทธิ์ที่จะปรับราคาตัวเครื่องบินตามสถานการณ์ดังกล่าว
- 4) รายการนี้เป็นเพียงข้อเสนอที่ต้องได้รับการยืนยันจากบริษัทฯ อีกครั้งหนึ่ง หลังจากได้สำรองที่นั่งบนเครื่อง และโรงแรมที่พักในต่างประเทศเป็นที่เรียบร้อยแล้ว แต่อย่างไรก็ตามรายการนี้อาจเปลี่ยนแปลงได้ตามความเหมาะสม
- 5) บริษัทฯ ขอสงวนสิทธิ์ไม่รับผิดชอบต่อค่าเสียหายในเหตุการณ์ที่เกิดจากสายการบิน ภัยธรรมชาติ และอื่นๆที่อยู่นอกเหนือการควบคุมของทางบริษัทฯ หรือค่าใช้จ่ายเพิ่มเติมที่เกิดขึ้นทางตรงหรือทางอ้อม เช่น การเจ็บป่วย, การถูกทำร้าย, การสูญหาย, ความล่าช้า หรือจากอุบัติเหตุต่างๆ
- 6) หากท่านยกเลิกก่อนรายการท่องเที่ยวจะสิ้นสุดลง ทางบริษัทฯ จะถือว่าท่านสละสิทธิ์และจะไม่รับผิดชอบต่อค่าบริการที่ท่านได้ชำระไว้แล้วไม่ว่ากรณีใดๆ ทั้งสิ้น
- 7) บริษัทฯ ขอสงวนสิทธิ์ไม่รับผิดชอบต่อการห้ามออกนอกประเทศ หรือ ห้ามเข้าประเทศ อันเนื่องมาจากมีสิ่งผิดกฎหมาย หรือเอกสารเดินทางไม่ถูกต้อง หรือ การถูกปฏิเสธในกรณีอื่นๆ
- 8) กรณีเกิดความผิดพลาดจากตัวแทน หรือ หน่วยงานที่เกี่ยวข้อง จนมีการยกเลิก ล่าช้า เปลี่ยนแปลง การบริการจากสายการบินบริษัทฯ ขนส่ง หรือ หน่วยงานที่ให้บริการ บริษัทฯ จะดำเนินการโดยสุดความสามารถที่จะจัดบริการทัวร์อื่นทดแทนให้ แต่จะไม่คืนเงินให้สำหรับค่าบริการนั้นๆ
- 9) หากไม่สามารถไปเที่ยวในสถานที่ที่ระบุในโปรแกรมได้ อันเนื่องมาจากธรรมชาติ ความล่าช้า และความผิดพลาดจากทางสายการบิน จะไม่มีการคืนเงินใดๆทั้งสิ้น แต่ทั้งนี้ทางบริษัทฯ จะจัดหารายการเที่ยวสถานที่อื่นๆมาให้ โดยขอสงวนสิทธิ์การเจ้าหน้าที่โดยไม่แจ้งให้ทราบล่วงหน้า
- 10) เมื่อท่านออกเดินทางไปกับคณะแล้ว ท่านงดการใช้บริการรายการใดรายการหนึ่ง หรือไม่เดินทางพร้อมคณะถือว่าท่านสละสิทธิ์ ไม่อาจเรียกร้องค่าบริการและเงินคืน ไม่ว่ากรณีใดๆ ทั้งสิ้น
- 11) กรณีผู้เดินทางไม่สามารถเข้า-ออกเมืองได้ เนื่องจากเอกสารปลอมหรือการห้ามของเจ้าหน้าที่ไม่ว่าเหตุผลใดๆ ก็ตามทางบริษัทฯ ขอสงวนสิทธิ์ในการ ไม่คืนค่าทัวร์ทั้งหมด
- 12) หากมีการยกเลิกการจองทัวร์ หลังจากยื่นวีซ่าเรียบร้อยแล้วบริษัทฯ ขอสงวนสิทธิ์ในการนำพาสปอร์ตไปยกเลิกวีซ่าในทุกกรณี ไม่ว่าค่าใช้จ่ายในการยื่นวีซ่าจะรวมหรือแยกจากรายการทัวร์ก็ตาม
- 13) ทางบริษัทฯ ขอสงวนสิทธิ์ราคาพิเศษเฉพาะนักท่องเที่ยวชาวไทยและท่องเที่ยวเป็นหมู่คณะแบบ Join Tour เท่านั้น กรณีต้องการตัดกรุ๊ปเหมาโปรดสอบถามทางบริษัทฯ อีกครั้ง หากเป็นนักท่องเที่ยวต่างชาติ หรือ พระสงฆ์โปรดสอบถามทางบริษัทฯ อีกครั้ง

**บริษัทฯ ถือว่าท่านได้อ่านและยอมรับเงื่อนไขต่างๆในโปรแกรมทัวร์ดีแล้วจึงชำระเงินมัดจำ**

**\*\* ชำระค่าทัวร์ในนามบริษัท ไลออน ทราเวล จำกัด เท่านั้น \*\***

