



บริษัท ไลออน ทราเวล จำกัด

เลขประจำตัวผู้เสียภาษี : 0105558185740

ใบอนุญาต เลขที่ 11/08146

☎ 02-915-9959 ,088-2524-6699

LINE ID : @liontravels



f Lion Travels

✉ liontravel99@gmail.com

🌐 www.liontravels.net

เวลาทำการ : จันทร์ - เสาร์ 09.00 - 18.00 น.

**** ชำระค่าทัวร์ในนามบริษัท ไลออน ทราเวล จำกัด เท่านั้น ****

มหัศจรรย์มรดกโลก
สำคัญ
ขจรโช
โอริสสา

9วัน 8คืน

ทริปเดียวเที่ยว 2 รัฐ..3 เมืองเด่น
เส้นทางเด่นสุดพิเศษประจำปี

IndiGo ✈️
75,900.-

5-13 ธ.ค. / 25 ม.ค. - 2 ก.พ. 68 / 8-16 ก.พ.68

✓ บินภายใน 3 ขา ✓ โรงแรม 4-5 ดาว ✓ ราคารวมวีซ่า / ตัวเครื่องบิน / ทิปไกด์ท้องถิ่น

**** ชำระค่าทัวร์ในนามบริษัท ไลออน ทราเวล จำกัด เท่านั้น ****



ผ่านการรับรองจาก Registered



บริษัท ไลออน ทราเวล จำกัด

เลขประจำตัวผู้เสียภาษี : 0105558185740 | ใบอนุญาต เลขที่ 11/08146

📍 20/311 ซอยสยามคลองสอง 27 เขตคลองสามวา แขวงสามวาตะวันตก กทม.10510





บริษัท ไลออน ทราเวล จำกัด

เลขประจำตัวผู้เสียภาษี : 0105558185740

ใบอนุญาต เลขที่ 11/08146

☎ 02-915-9959 ,088-2524-6699

LINE ID : @liontravels



📌 Lion Travels

✉ liontravel99@gmail.com

🌐 www.liontravels.net

เวลาทำการ : จันทร์ - เสาร์ 09.00 - 18.00 น.

**** ชำระค่าทัวร์ในนามบริษัท ไลออน ทราเวล จำกัด เท่านั้น ****

The Heart of India
MADHYA PRADESH

มध्यประเทศ (Madhya Pradesh) แปลว่า แคว้นตอนกลาง รัฐที่ตั้งอยู่ตรงกลางของประเทศอินเดียพอดิบพอดีจนได้ชื่อเล่นว่า "หัวใจของอินเดีย" มีเมืองหลวงคือโกปาล (Bhopal) เมืองใหญ่สุดคือ อินดอร์ (Indore) พื้นที่ใหญ่เป็นอันดับสองของประเทศ และมีประชากรมากเป็นอันดับห้าของประเทศ มध्यประเทศเป็นรัฐที่มีพื้นที่ป่าธรรมชาติมากที่สุดในอินเดียและมีชื่อเล่นอีกชื่อหนึ่งว่าเป็น "ดินแดนของเสือ" มีอุทยานขนาดใหญ่ถึง 9 แห่ง และมีสถานที่ที่ขึ้นทะเบียนเป็นมรดกโลกของ UNESCO ถึง 3 แห่ง ได้แก่ สถูปสาญจี (Sanchi) วัดขุราโฮ (Khajuraho) ที่โด่งดังด้วยภาพแกะสลักหินงามสุดตระการตา และเมืองกิมเบทกา (Bhimbetka) ที่มีภาพวาดสมัยยุคหิน

**** ชำระค่าทัวร์ในนามบริษัท ไลออน ทราเวล จำกัด เท่านั้น ****

DBD ผ่านการรับรองจาก Registered



บริษัท ไลออน ทราเวล จำกัด

เลขประจำตัวผู้เสียภาษี : 0105558185740 | ใบอนุญาต เลขที่ 11/08146

📍 20/311 ซอยสยามคลองสอง 27 เขตคลองสามวา แขวงสามวาตะวันตก กทม.10510





บริษัท ไลออน ทราเวล จำกัด

เลขประจำตัวผู้เสียภาษี : 0105558185740

ใบอนุญาต เลขที่ 11/08146

☎ 02-915-9959 ,088-2524-6699

LINE ID : @liontravels



📌 Lion Travels

✉ liontravel99@gmail.com

🌐 www.liontravels.net

🕒 เวลาทำการ : จันทร์ - เสาร์ 09.00 - 18.00 น.

**** ชำระค่าทัวร์ในนามบริษัท ไลออน ทราเวล จำกัด เท่านั้น ****



**** ชำระค่าทัวร์ในนามบริษัท ไลออน ทราเวล จำกัด เท่านั้น ****



ผ่านการรับรองจาก Registered



บริษัท ไลออน ทราเวล จำกัด

เลขประจำตัวผู้เสียภาษี : 0105558185740 | ใบอนุญาต เลขที่ 11/08146

📍 20/311 ซอยสีลมคลองสอง 27 เขตคลองสามวา แขวงสามวาตะวันตก กทม.10510





**** ชำระค่าทัวร์ในนามบริษัท ไลออน ทราเวล จำกัด เท่านั้น ****

วันที่ 1	-	-	D
กรุงเทพฯ - เดลี			

14.00 น. คณะพร้อมกัน ณ ท่าอากาศยานสุวรรณภูมิ ชั้น4 เคาน์เตอร์สายการบินอินดีโก เจ้าหน้าที่บริษัทต้อนรับและอำนวยความสะดวกเรื่องสัมภาระและเอกสารการเดินทางแก่ท่าน



17.10 น. ออกเดินทางจากสุ เดลี Indigo โดยสายการบิน Indigo เที่ยวบินที่ 6E1054
****หมายเหตุ** ไม่มีบริการอาหารบนเครื่อง**

🕒 เวลาที่อินเดียช้ากว่าประเทศไทย 1 ชั่วโมง 30 นาที 🕒

19.55 น. เดินทางถึง ท่าอากาศยานนานาชาติอินทราคันธี เมืองนิวเดลี (New Delhi) ตามเวลาท้องถิ่น ผ่านพิธีการตรวจคนเข้าเมืองและรับกระเป๋าสัมภาระ



เมืองเดลี (Delhi) หรือชื่ออย่างเป็นทางการ ดินแดนเมืองหลวงแห่งชาติเดลี (National Capital Territory of Delhi) ย่อว่า เอ็นซีที (NCT) เป็นนครและดินแดนสหภาพของประเทศอินเดีย ประกอบด้วย นิวเดลี เมืองหลวงของประเทศอินเดีย...นำท่านเดินทางสู่โรงแรม **บริการอาหารค่ำ ณ โรงแรม**

ค่ำ ที่พัก: **Novotel Aero City New Delhi หรือเทียบเท่า**

**** ชำระค่าทัวร์ในนามบริษัท ไลออน ทราเวล จำกัด เท่านั้น ****



**** ชำระค่าทัวร์ในนามบริษัท ไลออน ทราเวล จำกัด เท่านั้น ****

วันที่ 2

เดลี –(บินภายใน) กวาลีเออร์ - ออร์ชา

เช้า **รับประทานอาหารเช้าในโรงแรม....นำท่านเดินทางสู่สนามบิน**

10.30 น. **ออกเดินทางจสู่ กวาลีเออร์ โดยสายการบิน INDIGO เที่ยวบินที่ 6E 2028**

11.30 น. **เดินทางถึง ท่าอากาศยานกวาลีเออร์**
กวาลีเออร์...ตั้งอยู่ในรัฐมัธยประเทศ (Madhya Pradesh) ไม่มีเขตติดต่อกับทะเลเนื่องจากตั้งอยู่ตรงกลางประเทศ โดยตัวเมืองกวาลีเออร์ กวาลีเออร์ เป็นเมืองป้อมปราการโบราณที่กลายเป็นเมืองท่องเที่ยวและเป็นศูนย์กลางประวัติศาสตร์ที่สำคัญเมืองหนึ่งของอินเดีย อีกทั้งยังเป็นที่ตั้งของสถาบันการศึกษา สถาบันเทคโนโลยีและวิทยาศาสตร์มหาวิทยาลัย และอื่น ๆ อีกเป็นจำนวนมาก

กลางวัน **บริการอาหารกลางวัน ณ ภัตตาคาร**



จากนั้น **นำท่านชม ป้อมกวาลีเออร์ (Gwalior Fort)** หนึ่งในป้อมที่ใหญ่ที่สุดในประเทศอินเดีย โดยป้อมปราการแห่งนี้ถูกสร้างขึ้นในศตวรรษที่ 8 ซึ่งในอดีตป้อมปราการและตัวเมืองนั้นถือว่าเป็นส่วนหนึ่งในประวัติศาสตร์ของอาณาจักรทางภาคเหนือของอินเดีย ปัจจุบันเป็นหนึ่งในสถานที่ท่องเที่ยวที่มีการเข้าชมมากที่สุด โดดเด่นด้วยสถาปัตยกรรมเปอร์เซียที่มีความวิจิตรงดงามในด้านรายละเอียด จักรพรรดิแห่งราชวงศ์โมกุลที่ยิ่งใหญ่ เคยยกให้เป็นปราการที่สวยงามที่สุด จากบริเวณดาดฟ้าของป้อม เราสามารถชมทัศนียภาพ ของเมืองกวาลีเออร์ ได้อีกด้วย นำท่านชม **พระราชวังใจ วิลาส (Jai Vilas Palace)** ซึ่งขึ้นชื่อว่าเป็นพระราชวังที่หรูหราที่สุดในศตวรรษที่ 19 ของอินเดีย ถูกสร้างขึ้นในปี 1875 โดยพระมหाराชา Jayajirao แห่งราชวงศ์ Shinde ซึ่งได้รับการออกแบบโดย พ.ด.ท. Sir Michael Filose ซึ่งปัจจุบันได้มีการเปิดเป็นพิพิธภัณฑ์ที่มีชื่อว่า **พิพิธภัณฑ์ชดินเดย์ (Scindia Museum)** ซึ่ง

**** ชำระค่าทัวร์ในนามบริษัท ไลออน ทราเวล จำกัด เท่านั้น ****





**** ชำระค่าทัวร์ในนามบริษัท ไลออน ทราเวล จำกัด เท่านั้น ****

มีการจัดแสดงคอลเลกชันของโบราณและอื่นๆอีกเป็นจำนวนมาก และชมของประดับ เครื่องใช้
ประจําราชวงศ์ที่ขึ้นชื่อในความวิจิตรหรูหราอลังการ

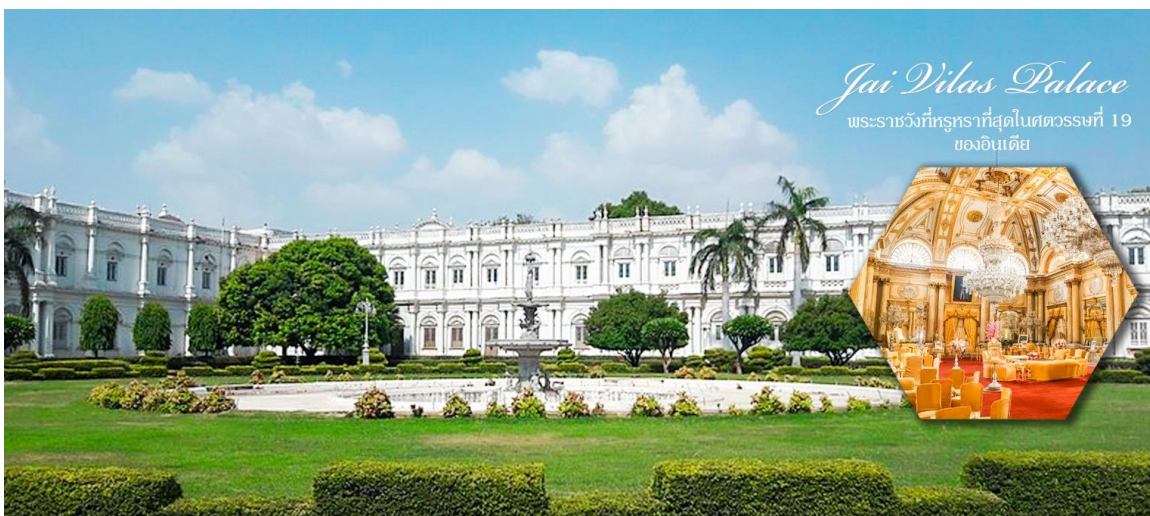

Jai Vilas Palace

พระราชวังที่หรูหราที่สุดในศตวรรษที่ 19
ของอินเดีย

จากนั้นนำท่านเดินทางสู่เมืองออร์ชา และ ระหว่างทางเยี่ยมชมเมืองดาเทีย เมืองโบราณที่เคย
มีการกล่าวถึงในคัมภีร์พระมหากาพย์ ปัจจุบันเป็นศูนย์กลางการค้าขาย ฝ้าย และเมล็ดพันธ์
ธัญพืช จากนั้นนำท่านเดินทางไปยัง **เมืองออร์ชา (Orchha)** เมืองออร์ชา เป็นเมืองเล็กๆ
เงียบสงบ และสวยงามตั้งอยู่บนเกาะกลางแม่น้ำเบตวา (BETWA RIVER) เมืองออร์ชา ถูก
สร้างขึ้นในศตวรรษที่สิบห้า โดยนักรบเผ่า Bundera Runda Pratap Singh สถาปนาตัวเองขึ้น
เป็นกษัตริย์ตั้งแต่ปี 1501-1531 พระองค์ได้สร้างป้อมปราการ วัดวาอารามต่างๆบริเวณแม่น้ำ
Betwa

ค่ำ บริการอาหารค่ำ ณ โรงแรม

ที่พัก Amar Mahal Orchha หรือเทียบเท่า

วันที่ 3	B	L	D
ออร์ชา - ชุรโห			

เช้า บริการอาหารเช้า ณ โรงแรม

จากนั้น นำท่านเยี่ยมชม **ออร์ชาฟอรัท (Orcha Fort)** ที่พำนักของมหาราชาแล้วยังเป็นปราการ
ด้านสุดท้ายของเมือง การออกแบบป้อมให้ออกมาแข็งแรงแน่นหนา และตั้งอยู่บนที่สูง
ออร์ชาก็มีป้อมขนาดใหญ่โตหลายแห่ง แต่ชำรุดทรุดโทรมไปตามกาลเวลา กระเบื้องสีบาง
แห่งยังคงสีสดใส ถึงแม้จะแตกกร่อนไปบ้างแต่ก็ยังคงรักษาสีสวยไว้ได้ นำท่านชม

**** ชำระค่าทัวร์ในนามบริษัท ไลออน ทราเวล จำกัด เท่านั้น ****



**** ชำระค่าทัวร์ในนามบริษัท ไลออน ทราเวล จำกัด เท่านั้น ****

พระราชวังชานคีรี มาฮาล (Jahangir Mahal) ที่สร้างขึ้นอย่างหรูหราอลังการ เพื่อต้อนรับ "พระเจ้าชานคีรี" แห่งราชวงศ์โมกุล เพียงเพื่อพัก 1 ราตรีอันเป็นวิเทโศบายทางการทูต ของกษัตริย์นครภักทลขัณฑ์ผู้ชาญฉลาด

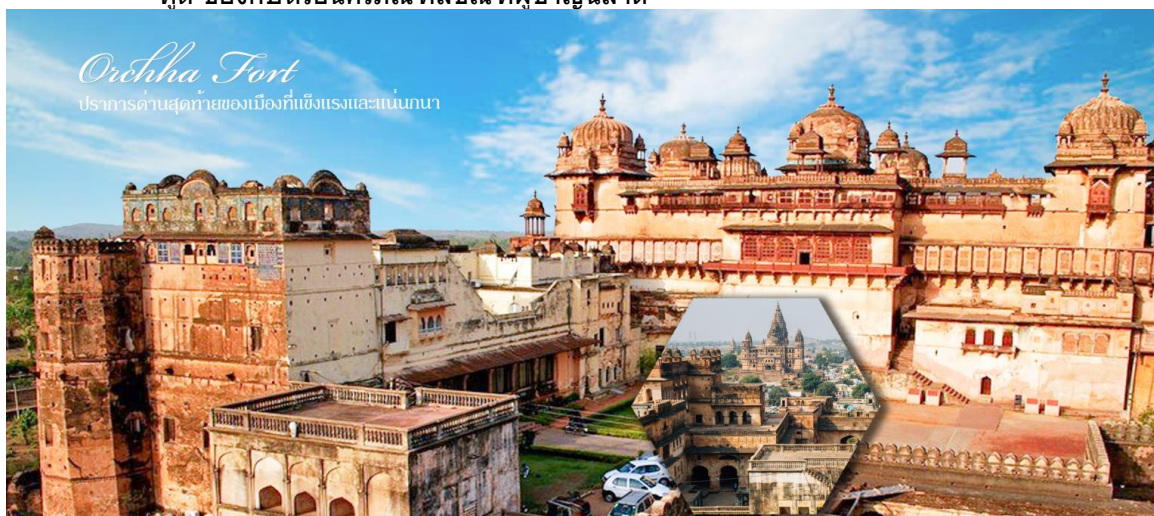

นำท่านชม **วัดจตุรภุชมนเทียร (Chaturabuj Mandir)** คำว่า จตุรภุช แปลว่าผู้มีสี่ (จตุร-) แขน (ภุช) อันหมายถึงพระราม อวตารหนึ่งของพระวิษณุ โครงสร้างของหมู่อาคารในมนเทียรประกอบด้วยมนเทียรซึ่งมีความสูงหลายชั้น ป้อมปราการ และวังปัจจุบันภายในมนเทียรประดิษฐานเทวรูปองค์ประธานเป็นพระรศกฤษณะ นอกจากนี้มนเทียรยังเป็นที่รู้จักจากวิมานที่สูงที่สุดแห่งหนึ่งด้วยความสูง 344 ฟุต **วัดลักษมีนารายณ์ (Laxmi Narayan Temple Orchha)** สร้างขึ้นในรัชสมัยของราชาบิรซิงห์ดีโอ เพื่ออุทิศแด่พระแม่ลักษมี (เทพีแห่งความมั่งคั่งและความเจริญรุ่งเรือง) โครงสร้างเป็นตัวอย่างของสถาปัตยกรรมวัดและป้อมที่ผสมผสานกันอย่างมีเอกลักษณ์

กลางวัน **บริการอาหารกลางวัน ณ ภัตตาคาร**

**** ชำระค่าทัวร์ในนามบริษัท ไลออน ทราเวล จำกัด เท่านั้น ****



**** ชำระค่าทัวร์ในนามบริษัท ไลออน ทราเวล จำกัด เท่านั้น ****



ออกเดินทางไปที่ **เมืองขจราโห (Khajuraho)** ระยะทางประมาณ 180 กิโลเมตร ใช้เวลาประมาณ 3 ชั่วโมง

ค่า บริการอาหารค่ำ ณ โรงแรม

ที่พัก Clarks Khajuraho หรือเทียบเท่า

วันที่ 4
ขจราโห (เต็มวัน)

B

L

D

เช้า บริการอาหารเช้า ณ โรงแรม

นำท่านชม **วัดกลุ่มตะวันตก (Western Group of Temples)** ซึ่งประกอบด้วย วัดลักษมันวิศวานถ (Laxman Temple) มหาเทวาลัยที่สร้างถวาย พระวิษณุ (Vishnu) สร้างจากหินทรายสลักเสลารูปประติมากรรมเทพเจ้า นางอัปสร วิถีชีวิตของชาวเมืองในยุคนั้น ตั้งแต่สวน้อยแต่งหน้า เขียนจดหมายถึงคนรัก พ่อแม่ลูก และรูปกามสูตรอันลือเลื่อง

**** ชำระค่าทัวร์ในนามบริษัท ไลออน ทราเวล จำกัด เท่านั้น ****



** ชำระค่าทัวร์ในนามบริษัท ไลออน ทราเวล จำกัด เท่านั้น **



กลางวัน

บริการอาหารกลางวัน ณ ภัตตาคาร

นำชมสถานที่สำคัญในนครโหดอ..วัดคณทาริมมหาเทพ (Kandariya Mahadeva Temple) วัดที่ใหญ่ที่สุดและ วัดเทวีซัดัมบะ (Devi Jagadamba Temples) ซึ่งสร้างถวายพระศิวะ และ พระนางทุรคา วัดจิตรคุปต์ ที่สร้างถวายพระสุริยเทพอันน่าตื่นตาตื่นใจในภาพสลักท่ามกลางความงาม โดยเฉพาะยามอาทิตย์อัสดงที่แต่ละรูป สลักหุ่นลอยงดงาม แสดงอารมณ์อันประณีตเกินคำบรรยาย

** ชำระค่าทัวร์ในนามบริษัท ไลออน ทราเวล จำกัด เท่านั้น **



**** ชำระค่าทัวร์ในนามบริษัท ไลออน ทราเวล จำกัด เท่านั้น ****



โดยกลุ่มอนุสรณ์สถานแห่งขุราโหได้รับการจดทะเบียนเป็นแหล่งมรดกโลกโดยองค์การยูเนสโก (UNESCO) ในปี 1986 และถือเป็นหนึ่งใน "เจ็ดสิ่งมหัศจรรย์" ของอินเดีย

ค่า

บริการอาหารค่ำ ณ โรงแรม

ที่พัก Clarks Khajuraho หรือเทียบเท่า

**** ชำระค่าทัวร์ในนามบริษัท ไลออน ทราเวล จำกัด เท่านั้น ****



**** ชำระค่าทัวร์ในนามบริษัท ไลออน ทราเวล จำกัด เท่านั้น ****

วันที่ 5	B	L	D
ขุขุโร - สาณูจึ - โบพาล			

เช้า บริการอาหารเช้า ณ โรงแรม
เดินทางต่อไป เมืองสาณูจึ (Sanchi) ระยะทาง 326 ก.ม. ใช้เวลาเดินทางประมาณ 6 ชั่วโมง

กลางวัน บริการอาหารกลางวัน ณ ภัตตาคาร



บ่าย นำท่านชม มหาสณูปสาณูจึ (Buddhist Monuments at Sanchi) เป็นสณูปคอรงสร้งทึนทึเก้าแกทึสุดโอบอินเดย สร้งโดยพระเจ้าอศกมหาราช ในชวงศตวรรษที่ 3 วั้เป็นทึบรจจพระบรมสารีริกธาต ล้อมรอบด้วยทางเดินทึถอดแบบมาจากวงล้อพระธรรมจักร ด้ชื้อว่าเป็นตัวอย่างพิเศษของพุทธศิลป์ และสถาปัตยกรรมเจดีย์รูปถั่วฝ้าคอร้ง ท้าจากอิฐ และคณลักษณะห้องกลางช้งวั้เก้บพระธาตคักดีสิทึร์ของพระพุทธรูป เจดีย์ล้อมรอบด้วยช่มประตุท้ง 4 ต้าน แต่ละช่มจะเป็นเรื่งของพระพุทธประวัติ โดยเรื่งต้นจก ช่มประตุททางทึศได้ แสดงเก้ยวกับการประสูติและทศชาติชาตค ทึศตะวันออก แสดงตั้งแต่เป็นเจ้าชาย จนถึงแสงวหา

**** ชำระค่าทัวร์ในนามบริษัท ไลออน ทราเวล จำกัด เท่านั้น ****





**** ชำระค่าทัวร์ในนามบริษัท ไลออน ทราเวล จำกัด เท่านั้น ****

การตรัสรู้ ทิศตะวันตก แสดงพระปฐมเทศนา ทิศเหนือ แสดงเกี่ยวกับพระธรรมจักร โดยปัจจุบัน มหาสถูปสาญจี และโบราณสถานใกล้เคียงได้รับการขึ้นทะเบียนเป็นมรดกโลกในปี 1989 โดยเราจะพาท่านเข้าชมพิพิธภัณฑ์ที่เก็บดูแลรักษาพระพุทธรูปด้วย...ออกเดินทางสู่ เมืองโฆपाल ระยะทาง 50 กม. ใช้เวลาในการเดินทางประมาณ 1 ชั่วโมง

ค่ำ

บริการอาหารค่ำ ณ โรงแรม

ที่พัก Jehan Numa Palace Bophal หรือเทียบเท่า

วันที่ 6

โฆपाल - กัมเพตกะ- (บินภายใน) โฆपाल - เดลลี

B

L

D

เช้า

บริการอาหารเช้า ณ โรงแรม

นำท่านชม เขตโบราณสถานกัมเพตกะ(Rock Shelters of Bhimbetka) ใช้เวลาเดินทางประมาณ 1 ชั่วโมง มวลหมู่ถ้ำพร้อมภาพเขียนโบราณสมัยหินใหม่กว่า500 ถ้ำแบ่งได้เป็น 5 ยุค ไล่จากหินเก่าตอนต้นมาถึงยุคประวัติศาสตร์ที่สุดในยุคก่อนประวัติศาสตร์ของอินเดียจนได้รับการยกย่องให้เป็นมรดกโลกในปี 2003ได้เวลาสมควร...เดินทางกลับโฆपाल

กลางวัน

บริการอาหารกลางวัน ณ ภัตตาคาร

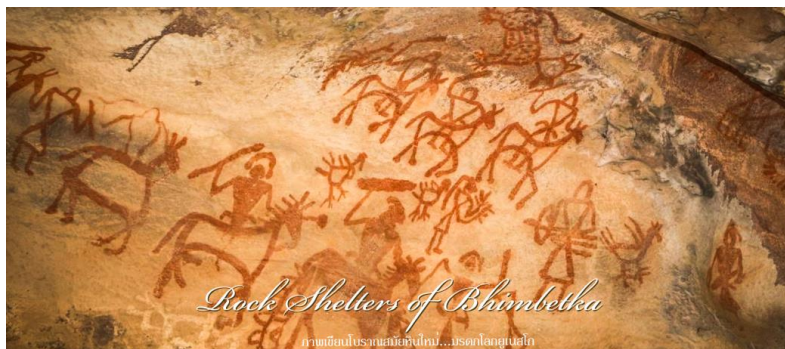

18.00 น.

นำท่านเดินทางไปสนามบินโฆपालเพื่อเดินทางไปเดลลี
บริการอาหารค่ำ ณ โรงแรม

21.35 น.

ออกเดินทางสู่ เดลลี โดยสายการบิน INDIGO เที่ยวบินที่ 6E 2279

22.35 น.

เดินทางถึง ท่าอากาศยานเดลลี...เดินทางสู่โรงแรมที่พัก

ที่พัก: Lemon Tree Aero City New Delhi หรือเทียบเท่า

**** ชำระค่าทัวร์ในนามบริษัท ไลออน ทราเวล จำกัด เท่านั้น ****



บริษัท ไลออน ทราเวล จำกัด

เลขประจำตัวผู้เสียภาษี : 0105558185740

ใบอนุญาต เลขที่ 11/08146

☎ 02-915-9959 ,088-2524-6699

LINE ID : @liontravels



Facebook: Lion Travels

Email: liontravel99@gmail.com

Website: www.liontravels.net

เวลาทำการ : จันทร์ - เสาร์ 09.00 - 18.00 น.

**** ชำระค่าทัวร์ในนามบริษัท ไลออน ทราเวล จำกัด เท่านั้น ****

Hidden Gem of India
ODISHA

โอริสสา ...หรือชื่อใหม่ปัจจุบันว่า โอดิชา (Odisha)
 รัฐในทางตะวันออกเฉียงของประเทศ เมืองหลวง ภูผนศวร
 หนึ่งใน "ดินแดนพุทธภูมิ" ที่มีประวัติศาสตร์
 เกี่ยวข้องกับพุทธศาสนา ที่เคยยิ่งใหญ่ไม่แพ้ "ตักสิลา" หรือ "นาลันทา"
 โอริสสายังมีวัฒนธรรม ประเพณี ชีวิตความเป็นอยู่
 ที่แตกต่างจากส่วนอื่นของอินเดีย
 ที่เป็นเอกลักษณ์สวยงาม โดดเด่น ไม่เหมือนใคร

**** ชำระค่าทัวร์ในนามบริษัท ไลออน ทราเวล จำกัด เท่านั้น ****



ผ่านการรับรองจาก Registered



บริษัท ไลออน ทราเวล จำกัด

เลขประจำตัวผู้เสียภาษี : 0105558185740 | ใบอนุญาต เลขที่ 11/08146

20/311 ซอยสยามคลองสอง 27 เขตคลองสามวา แขวงสามวาตะวันตก กทม.10510





**** ชำระค่าทัวร์ในนามบริษัท ไลออน ทราเวล จำกัด เท่านั้น ****

วันที่ 7
เดลี –(บินภายใน) ภูเนศวร

เช้า บริการอาหารเช้า ณ โรงแรม....นำท่านเดินทางสู่สนามบิน
09.35 น. ออกเดินทางสู่ ภูเนศวร โดยสายการบิน **INDIGO** เที่ยวบินที่ **6E 2279**

12.00 น. เดินทางถึง ท่าอากาศยานภูเนศวร
ภูเนศวร (Bhubaneswar) ...เมืองหลวงของรัฐโอริสสา ซึ่งภาษาสันสกฤตโบราณเรียกว่า ตรีภูเนศวร ซึ่งแปลว่าเป็นที่อยู่ของพระศิวะ และเป็น 1 เมืองในเขตของอาณาจักรลิงคะในสมัยพระเจ้าอโศกมหาราช ซึ่งถือว่าเป็นเมืองแห่งวัดที่มีประมาณ 500 กว่าวัดเลยทีเดียว

กลางวัน บริการอาหารกลางวัน ณ ภัตตาคาร
นำท่านชมเทวาลัย **ปรัศรามเมศวร (Parsurameswar Temple)** สร้างขึ้นเพื่อบูชาพระศิวะ ถือเป็นหนึ่งในเทวาลัยที่เก่าแก่ที่สุดในโอริสสาสร้างในศตวรรษที่ 7 มีขนาดเล็ก แต่งงดงามประดับประดาด้วยรูปแกะสลักเทพเจ้าฮินดูที่แกะสลักได้งดงามมาก เป็นสถาปัตยกรรมเทวสถานของไศสยนิกาย



จากนั้นนำท่านชม **เทวาลัยมุกเตศวร (Mukteshwara Temple)** สร้างขึ้นในช่วงศตวรรษที่ 10 (พุทธศตวรรษที่ 15) ถือได้ว่าเป็นหนึ่งในเทวาลัยที่มีขนาดเล็กที่สุดในเมืองภูเนศวร แต่ด้วยความงดงามทางด้านสถาปัตยกรรมที่มีการแกะสลักได้อย่างอลังการทำให้เทวสถานแห่งนี้ได้รับสมญานามว่า "อัญมณีแห่งโอริสสา" โดยจุดที่น่าสนใจของสถานที่แห่งนี้ คือ สถาปัตยกรรมและการแกะสลักบริเวณซุ้มประตูที่มีลักษณะแตกต่างจากเทวสถานแห่งอื่นในเมืองภูเนศวร

**** ชำระค่าทัวร์ในนามบริษัท ไลออน ทราเวล จำกัด เท่านั้น ****





**** ชำระค่าทัวร์ในนามบริษัท ไลออน ทราเวล จำกัด เท่านั้น ****



นำท่านเยี่ยมชม พิพิธภัณฑ์ **Orissa State Museum** เป็นที่รวบรวมประวัติศาสตร์และรวบรวมพระพุทธศาสนาจากสถานที่ต่างๆทางโบราณคดีและประวัติศาสตร์ของนครโอริสสา



นำท่านเดินทางสู่ เขตออลี หรือ **เดาลี คีรี (Dhauligiri)** ซึ่งเป็นสถานที่ที่ถูกสันนิษฐานว่าเป็นจุดที่พระเจ้าอโศกมหาราชทรงเปลี่ยนศาสนาจากศาสนาฮินดูมาเป็นพุทธศาสนาภายหลัง

**** ชำระค่าทัวร์ในนามบริษัท ไลออน ทราเวล จำกัด เท่านั้น ****



บริษัท ไลออน ทราเวล จำกัด

เลขประจำตัวผู้เสียภาษี : 0105558185740

ใบอนุญาต เลขที่ 11/08146

☎ 02-915-9959 ,088-2524-6699

LINE ID : @liontravels



f Lion Travels

✉ liontravel99@gmail.com

🌐 www.liontravels.net

เวลาทำการ : จันทร์ - เสาร์ 09.00 - 18.00 น.

**** ชำระค่าทัวร์ในนามบริษัท ไลออน ทราเวล จำกัด เท่านั้น ****

ศึกสงครามกาลังคะที่สร้างความสูญเสียมากมายมหาศาล โดยบริเวณเนินเขาเดาลีคีรีจะปรากฏหลักก่อนหิน ช้างหินแกะสลัก ที่ถือได้ว่าเป็นพระพุทธรูปองค์แรกของโลกที่แสดงถึงคุณงามความดีขององค์สมเด็จพระสัมมาสัมพุทธเจ้าพร้อมด้วยศิลาจารึกอักษรพราหมณ์มี ที่เป็นบทบัญญัติ 14 ประการของพระเจ้าอโศกที่เผยแพร่พระธรรมครั้งยิ่งใหญ่ จากนั้นท่านขึ้นบน ยอดเขาเดาลีคีรี เพื่อสักการะ **เจดีย์สันติภาพหรือเจดีย์ศานติ (Shanti Stupa)** บนยอดเขาแห่งนี้ซึ่งเจดีย์ถูกสร้างขึ้นโดยดำริของท่านฟูจิ ผู้นำนิกายนิปปอนชั้น เมียวจิ โดยเจดีย์แห่งนี้มีลักษณะเป็นสีขาว บริเวณยอดที่มีลักษณะคล้ายดอกบัวบานอันสื่อถึงศีล 5 ของศาสนาพุทธนิกายมหายาน บริเวณรอบองค์พระเจดีย์มีพระพุทธรูปที่ประดิษฐานและมีภาพหินแกะสลักเรื่องราวเกี่ยวกับพระพุทธประวัติและราชประวัติของพระเจ้าอโศกมหาราช

ค่า

บริการอาหารค่ำ ณ โรงแรม

ที่พัก: Mayfair Convention Center Bhubaneswar หรือเทียบเท่า

วันที่ 8	B	L	D
ภูเนศวร - รัตนคีรี - อุทัยคีรี			

เช้า

บริการอาหารเช้า ณ โรงแรม

นำชม **หมู่พุทธสถานรัตนคีรี (Ratnagiri)** เป็นโบราณสถานที่ถูกค้นพบซากปรักหักพังของวัดขนาดใหญ่จำนวน 2 วัด และสถูปขนาดใหญ่ 1 องค์ ซึ่งสันนิษฐานว่ามีความเกี่ยวข้องกับราชวงศ์คุปตะในสมัยพระเจ้านราสิงหะคุปตะ พาร์ตติยา (Narasimha Gupta Baladitya) ในสมัยศตวรรษที่ 6 (พุทธศตวรรษที่ 11) โดยมีการคาดการณ์ว่าพุทธสถานแห่งนี้ยังเป็นศูนย์กลางของศาสนาพุทธนิกายตันตระยานหรือวัชรยาน เนื่องจากสถาปัตยกรรมต่างๆที่ถูกขุดพบอันประกอบไปด้วยซุ้มประตูแกะสลักที่มีความวิจิตรประณีต รวมไปถึงรูปหินปั้นแกะสลักในแบบวัชรยาน ซึ่งมีลักษณะคล้ายคลึงกับศิลปะและสถาปัตยกรรมที่นาสันตามหาวิหารในรัฐพิหาร ชม **อุทัยคีรี (Udayagiri)** ซึ่งเป็นศูนย์กลางอันสำคัญของพระพุทธศาสนา ฝ่ายนิกายวัชรยาน อีกแห่งหนึ่งที่มีทั้งพระพุทธรูปและรูปพระโพธิสัตว์ เป็นจำนวนมาก เทวรูปที่แปลก เป็นพิเศษ อีกอย่างหนึ่งที่ป็นอยู่ในสิ่งทั้งหลาย คือรูปเทพเจ้า ปรัชญาปารมิตา เป็นเทวรูปนั่งมี 12 กร และเทพเจ้ามารี มี 8 กร เป็นต้น

กลางวัน

บริการอาหารกลางวัน ณ ภัตตาคาร

**** ชำระค่าทัวร์ในนามบริษัท ไลออน ทราเวล จำกัด เท่านั้น ****



ผ่านการรับรองจาก Registered



บริษัท ไลออน ทราเวล จำกัด

เลขประจำตัวผู้เสียภาษี : 0105558185740 | ใบอนุญาต เลขที่ 11/08146

20/311 ซอยสยามคลองสอง 27 เขตคลองสามวา แขวงสามวาตะวันตก กทม.10510





**** ชำระค่าทัวร์ในนามบริษัท ไลออน ทราเวล จำกัด เท่านั้น ****



นำท่านเดินทางสู่ **หมู่พุทธสถานแห่งลลิตคีรี (Lalitgiri)** ซึ่งเป็นพุทธสถานเก่าแก่ที่สุดในรัฐโอริสสา ที่ถูกสร้างขึ้นในศตวรรษที่ 1 (พุทธศตวรรษที่ 6) ซึ่งมีหลักฐานปรากฏตามบันทึกของพระถังซำจั๋งได้จารึกมายังพุทธสถานแห่งนี้ แต่กลับมีชื่อที่แตกต่างกันออกไปคือ "ปุชปาคีรีมหาวิหาร" ที่ระบถึงสถูปองค์ใหญ่บนยอดเขาลลิตคีรีและพระวิหารอารามต่างๆ รวมไปถึง

**** ชำระค่าทัวร์ในนามบริษัท ไลออน ทราเวล จำกัด เท่านั้น ****



**** ชำระค่าทัวร์ในนามบริษัท ไลออน ทราเวล จำกัด เท่านั้น ****

สถูปน้อยใหญ่จำนวนมากมาย โดยปัจจุบันพุทธสถานแห่งนี้ยังปรากฏร่องรอยตามจารึกอันได้แก่สถูปสร้างด้วยก้อนอิฐที่มีขนาดใหญ่ ซึ่งบริเวณบันไดทางขึ้นลลิตคีรีจะปรากฏพบเห็นพระพุทธรูปแกะสลักของพระพุทธเจ้า 5 พระองค์ รวมไปถึงพระโพธิสัตว์อวโลกิเตศวรหินแกะสลัก...เดินทางกลับภูมเนศวร

ค่า

บริการอาหารค่ำ ณ โรงแรม

ที่พัก: Mayfair Convention Center Bhubaneswar หรือเทียบเท่า

วันที่ 9	B	L	-
ภูมเนศวร - โคนาร์ค - ปูรี - ภูมเนศวร - กรุงเทพฯ			

เช้า

บริการอาหารเช้า (แบบกล่อง)

จากนั้น

นำท่านออกเดินทางสู่ **เมืองโคนาร์ค (Konark)** ระยะทาง 70 ก.ม. ใช้เวลาเดินทางประมาณ 2 ชั่วโมง เข้าเยี่ยมชม **วิหารสุริยเทพมรดกโลกเมืองโคนาร์ค (Konark Sun Temple)** เมืองโคนาร์คคือเมืองเล็ก ๆ ที่มีชื่อเสียงทางด้านการท่องเที่ยวของอำเภอปูรี ในรัฐโอริสสา



รัฐที่ตั้งอยู่ทางทิศตะวันออกเฉียงใต้ของประเทศซึ่งมีเมืองภูมเนศวร เป็นเมืองหลวงของรัฐ นอกจากนี้แล้วเมืองโคนาร์คยังถือว่าเป็นเมืองท่องเที่ยวที่มีชื่อเสียงมากเมืองหนึ่งของรัฐโอริส

**** ชำระค่าทัวร์ในนามบริษัท ไลออน ทราเวล จำกัด เท่านั้น ****



**** ชำระค่าทัวร์ในนามบริษัท ไลออน ทราเวล จำกัด เท่านั้น ****

สาโดยสถานที่ท่องเที่ยวที่มีความสำคัญและมีชื่อเสียงคือ วิหารสุริยะ หรือวัดโกนารค์ วัดที่มีชื่อเสียงทางด้านความงามทางสถาปัตยกรรม ที่ตั้งอยู่บนชายหาดทะเลเบงกอล นำท่านชมเทวาลัยแห่งสุริยเทพ เป็นศาสนสถานสำหรับบูชาเทพพระอาทิตย์ ซึ่งถูกสร้างขึ้นในช่วงศตวรรษที่ 13 เทวสถานแห่งนี้ตั้งอยู่ใกล้แนวชายฝั่งทะเลของรัฐโอริสสาภาคตะวันออกของประเทศอินเดียหลังคาทรงพีระมิดนั้นโดดเด่นตัดกับเส้นขอบฟ้าและแนวของต้นมะพร้าวอย่างงดงาม ซากปรักหักพังบอกถึงความเจริญรุ่งเรืองได้เป็นอย่างดี เป็นวิหารที่ได้รับการขนานนามว่าเป็นเจดีย์สี่ดาเนื่องจากตัววิหารนั้นถูกสร้างขึ้นจากหินแกรนิตสี่ดาปัจจุบันวิหารแห่งนี้ถือว่าเป็นหนึ่งในวิหารที่มีชื่อเสียงที่สุดในประเทศอินเดีย หลังจากนั้น องค์การยูเนสโกได้จัดให้วิหารสุริยะเป็นมรดกโลก ในปี 1984 อีกทั้งยังได้รับการยอมรับให้เป็นหนึ่งในเจ็ดสิ่งมหัศจรรย์ของอินเดียอีกด้วย เทวาลัยสุริยเทพ สร้างด้วยศิลาอันใหญ่ เทวาลัยนี้แปลกกว่าที่อื่น ๆ ในอินเดีย และโลก เพราะสร้างเป็นรูปราชรถ ของสุริยเทพผู้ทรงราชรถทองไปบนผากฟ้า เปล่งรัศมีความร้อนและแสงสว่างแก่โลกตั้งแต่รุ่งอรุณจนสายัณห์ นักเดินเรือชาวยุโรปที่เดินทางมายังไกลก็อดตา มองเห็นยอดสิขราสูงเด่นแต่ไกลจากทะเล ปัจจุบันวิหารแห่งนี้ถือว่าเป็นหนึ่งในวิหารที่มีชื่อเสียงที่สุดในประเทศอินเดียองค์การยูเนสโก ได้จัดให้วิหารสุริยะเป็นมรดกโลกในปี 1984 อีกทั้งยังได้รับการยอมรับให้เป็นหนึ่งในเจ็ดสิ่งมหัศจรรย์ของอินเดียอีกด้วย ภายในสิขระเป็นห้องครรภหฤหะที่ประดิษฐานเทวรูปที่เคารพสูงสุด จึงเป็นที่ศักดิ์สิทธิ์ที่สุด มีแต่พราหมณ์ประกอบพิธีเท่านั้น ซึ่งจะยืนอยู่บนหลังช้าง หมายถึงชัยชนะของฮินดูต่อพระพุทธศาสนา

กลางวัน บริการอาหารกลางวัน ณ ภัตตาคาร



**** ชำระค่าทัวร์ในนามบริษัท ไลออน ทราเวล จำกัด เท่านั้น ****





บริษัท ไลออน ทราเวล จำกัด

เลขประจำตัวผู้เสียภาษี : 0105558185740

ใบอนุญาต เลขที่ 11/08146

☎ 02-915-9959 ,088-2524-6699

LINE ID : @liontravels



f Lion Travels

✉ liontravel99@gmail.com

🌐 www.liontravels.net

เวลาทำการ : จันทร์ - เสาร์ 09.00 - 18.00 น.

**** ชำระค่าทัวร์ในนามบริษัท ไลออน ทราเวล จำกัด เท่านั้น ****

เดินทางสู่ เมืองปุริ (Puri) นำท่านชม หมู่บ้านมรดกภูราชปุร์ (Raghurajpur Heritage Village) หมู่บ้านมรดกงานฝีมือ เป็นที่รู้จักจากจิตรกรฝีมือดี Pattachitra ซึ่งเป็นรูปแบบศิลปะที่มีอายุย้อนไปถึง 5 ปีก่อนคริสตกาล...เดินทางกลับภูผเนศวร

16.50 น. ออกเดินทางสู่ กรุงเทพฯ โดยสายการบิน INDIGO เที่ยวบินที่ 6E 1066

21.10 น. เดินทางถึง ท่าอากาศยานสุวรรณภูมิ โดยสวัสดิภาพ

หมายเหตุ :

1. เวลาที่ปรากฏในโปรแกรมกับการปฏิบัติจริงอาจแตกต่างกันเล็กน้อย ขอให้ท่านรับทราบคำแนะนำการเปลี่ยนแปลงการนัดหมายเวลาในการทำกิจกรรมอีกครั้งจากหัวหน้าทัวร์
2. บริษัทอาจทำการเปลี่ยนแปลงรายการได้ตามความจำเป็นและเหมาะสม แต่จะยึดผลประโยชน์ของลูกค้าเป็นสำคัญ ทั้งนี้ ขึ้นอยู่กับสถานะของสายการบิน โรงแรมที่พัก ภูมิอากาศ ภัยธรรมชาติ การนัดหยุดงานฯลฯ ตลอดจนสถานะทางเศรษฐกิจและสถานการณ์ทางการเมืองภายใน อันเป็นสาเหตุให้ต้องเลื่อนการเดินทางหรือไม่สามารถจัดพาคณะท่องเที่ยวได้ตามรายการ

"ราคาทัวร์สำหรับลูกค้าที่ถือพาสปอร์ตไทยเท่านั้น"*พาสปอร์ตต่างชาติโปรดติดต่อเรา**

เอกสารในการยื่นวีซ่าท่องเที่ยวอินเดียแบบ ออนไลน์ไม่ต้องมาแสดงตัว

1. รูปถ่ายสี (ถ่ายมาไม่เกิน 3 เดือน ขนาด 2x2 นิ้ว) 1 รูป พื้นหลังสีขาว ไม่สวมแว่นตาหรือเครื่องประดับ, ไม่ใส่ชุดข้าราชการหรือเครื่องแบบใดๆ
2. สำเนาหนังสือเดินทางมีอายุมากกว่า 6 เดือน
3. สำเนาบัตรประชาชน 1 ชุด
4. สำเนาทะเบียนบ้าน 1 ชุด
5. (กรณี) เด็กอายุต่ำกว่า 15 ปี ใช้สำเนาสูติบัตรและบัตรประชาชน
6. (หากมี) สำเนานำวีซ่าที่เคยเดินทางไปประเทศอินเดีย 1 ชุด

**** ชำระค่าทัวร์ในนามบริษัท ไลออน ทราเวล จำกัด เท่านั้น ****



ผ่านการรับรองจาก Registered



บริษัท ไลออน ทราเวล จำกัด

เลขประจำตัวผู้เสียภาษี : 0105558185740 | ใบอนุญาต เลขที่ 11/08146

20/311 ซอยสยามคลองสอง 27 เขตคลองสามวา แขวงสามวาตะวันตก กทม.10510





บริษัท ไลออน ทราเวล จำกัด

เลขประจำตัวผู้เสียภาษี : 0105558185740

ใบอนุญาต เลขที่ 11/08146

☎ 02-915-9959 ,088-2524-6699

LINE ID : @liontravels



f Lion Travels

✉ liontravel99@gmail.com

🌐 www.liontravels.net

เวลาทำการ : จันทร์ - เสาร์ 09.00 - 18.00 น.

**** ชำระค่าทัวร์ในนามบริษัท ไลออน ทราเวล จำกัด เท่านั้น ****

อัตราค่าใช้จ่าย โปรแกรม สายสุจิต -คาจุราโฮ-โอริสา 10 วัน 8 คืน

ตัวราคาพิเศษออกตัวแล้วไม่สามารถ REFUND ได้ทุกกรณี

กำหนดวันเดินทาง	อัตราค่าบริการหมายเหตุ: ผู้ใหญ่ (12 ปี ขึ้นไป) เดินทางตั้งแต่ 15 ท่านขึ้นไป	
	ผู้ใหญ่พัก 2 ท่าน (พัก ห้องละ 2-3 ท่าน)	พักเดี่ยวเพิ่ม
5 – 13 ธันวาคม 2567	75,900.-	17,500.-
25 มกราคม – 2 กุมภาพันธ์ 68		
8 – 16 กุมภาพันธ์ 2568		

ราคานี้*ผู้ใหญ่ (12 ปี ขึ้นไป) เนื่องจากเป็นราคาตัวกรุป ไม่มีราคาสำหรับเด็ก ..บริษัทฯ ขอสงวนสิทธิ์กรุ๊ปออกเดินทางตั้งแต่ 15-20 ท่านขึ้นไป / หรือปรับเปลี่ยนราคาหรือตามที่ได้ตกลงกับทางบริษัทฯ

การชำระเงิน

งวดที่ 1 : **สำรองที่นั่งจ่าย 30,000 บาท** / หลังมีการยืนยันกรุปเดินทางแน่นอนหรือตาม เจ้าหน้าที่กำหนด พร้อมส่งสำเนาหนังสือเดินทางให้เจ้าหน้าที่

งวดที่ 2 : ชำระส่วนที่เหลือ 30 วันล่วงหน้าก่อนออกเดินทางหรือตามเจ้าหน้าที่กำหนด

อัตราค่าใช้จ่ายรวม :

- ตัวเครื่องบินไป-กลับ ชั้นประหยัดสายการบิน ตามระบุในรายการ
- ค่าตัวภายในประเทศชั้นประหยัดสายการบินตาม ตามระบุในรายการ
- ค่าภาษีสนามบินทุกแห่งและค่าประกันภัยสายการบิน
- **ค่าธรรมเนียมวีซ่าสำหรับหนังสือเดินทางไทย ยื่นแบบออนไลน์เท่านั้น (ไม่ต้องขอวีซ่า)**
- ค่าที่พักระดับมาตรฐาน 4 -5ดาว (พักห้องละ 2 ท่าน)ตามระบุในรายการ
- รถโค้ชปรับอากาศตลอดการเดินทางตามระบุในรายการ
- ค่าอาหารทุกมื้อตามระบุ/ค่าธรรมเนียมเข้าชมสถานที่ต่างๆ ตามระบุในรายการ
- ค่าทิปไกด์ท้องถิ่น คนขับรถ ห้องถิ่น ตามระบุในรายการ

➢ ค่าประกันภัยการเดินทางอุบัติเหตุและสุขภาพแบบบุคคล (Asia Plus Basic)

- วงเงินคุ้มครอง 1,000,000 บาท /คน
- ค่ารักษาพยาบาลในต่างประเทศวงเงิน 2,000,000 บาท
- ค่ารักษาพยาบาลต่อเนื่องในประเทศไทย 50,000 บาท
- ค่ารักษาพยาบาลครั้งแรกในประเทศไทย 100,000 บาท

***กรณีการรักษาพยาบาลต่อเนื่องในประเทศไทยผู้เอาประกันภัยต้องขอรับการรักษาพยาบาลในประเทศไทยภายใน 24 ชั่วโมงนับจากวันที่เดินทางกลับถึงประเทศไทย และ รับการรักษาต่อเนื่องไม่เกิน 7 วันนับจากวันที่ได้รับการรักษาครั้งแรกในประเทศไทย

**** ชำระค่าทัวร์ในนามบริษัท ไลออน ทราเวล จำกัด เท่านั้น ****



ผ่านการรับรองจาก Registered



บริษัท ไลออน ทราเวล จำกัด

เลขประจำตัวผู้เสียภาษี : 0105558185740 | ใบอนุญาต เลขที่ 11/08146

20/311 ซอยสยามคลองสอง 27 เขตคลองสามวา แขวงสามวาตะวันตก กทม.10510





บริษัท ไลออน ทราเวล จำกัด

เลขประจำตัวผู้เสียภาษี : 0105558185740

ใบอนุญาต เลขที่ 11/08146

☎ 02-915-9959 ,088-2524-6699

LINE ID : @liontravels



f Lion Travels

✉ liontravel99@gmail.com

🌐 www.liontravels.net

เวลาทำการ : จันทร์ - เสาร์ 09.00 - 18.00 น.

**** ชำระค่าทัวร์ในนามบริษัท ไลออน ทราเวล จำกัด เท่านั้น ****

*** กรณีที่ผู้เอาประกันได้รับการรักษาพยาบาลที่ต่างประเทศผู้เอาประกันมีกำหนดเวลา 7 วันนับจากวันที่เดินทางกลับถึงประเทศไทยที่จะได้รับการรักษาต่อเนื่องในประเทศไทย
หมายเหตุ : คัดกรองผู้เอาประกันภัยอายุสูงกว่า 75-85 ปี จ่ายเบี้ย 50 % ของจำนวนเงินเอาประกันภัย วงเงินคุ้มครองอาหารเป็นพืช (โดยแพทย์จะต้องระบุในใบรับรองแพทย์ว่า อาหารเป็นพืชเท่านั้น) แต่ทั้งนี้ยอมอยู่ในข้อจำกัดที่มีการตกลงไว้กับบริษัทประกันชีวิต

อัตราค่าใช้จ่ายไม่รวม

- ค่าจัดทำหนังสือเดินทาง (PASSPORT) และค่าทำใบอนุญาตที่กลับเข้าประเทศของคนต่างชาติหรือต่างดาว
- ค่าใช้จ่ายอื่นๆนอกเหนือจากที่ระบุไว้ในรายการและค่าใช้จ่ายส่วนตัวต่างๆ เช่น ค่าโทรศัพท์ ค่าซักรีด ฯลฯ
- ค่าธรรมเนียมน้ำมันของสายการบิน (ถ้ามี)
- ค่าวีซ่าที่มีค่าธรรมเนียมแพงกว่าหนังสือเดินทางไทย
- ค่าภาษีหัก ณ ที่จ่าย 3% ภาษีมูลค่าเพิ่ม 7% (กรณีออกใบกำกับภาษี)
- ค่าธรรมเนียมการชำระเงินด้วยบัตรเครดิต VISA 3% AMEX 4%
- ค่าน้ำหนักเกินพิกัดตามสายการบินกำหนด
- ค่ากิจกรรมต่างๆนอกเหนือรายการระบุ (ถ้ามี)
- ค่าบริการยกกระเป๋าในโรงแรมและสนามบิน ซึ่งท่านจะต้องดูแลกระเป๋าและทรัพย์สินด้วยตัวท่านเอง
- ค่าทิปหัวหน้าทัวร์ไทย ทิปหัวหน้าทัวร์แล้วแต่ความพึงพอใจในบริการของท่าน

การให้ทิปตามธรรมเนียมทางบริษัทฯมิได้มีผลประโยชน์ใดๆทั้งสิ้นขึ้นอยู่กับดุลยพินิจของท่านเพื่อเป็นกำลังใจให้กับไกด์ และคนขับรถ

ข้อแนะนำและแจ้งเพื่อทราบ

- ❖ สำหรับห้องพัก 3 เตียงกรุณาแจ้งล่วงหน้าเพื่อทางโรงแรม จะได้จัดเป็นเตียงเสริมเท่านั้น
- ❖ เนื่องจากเป็นหมู่คณะ กรณีออกตัวแล้วไม่สามารถขอเงินคืนและไม่สามารถเปลี่ยนวันเดินทางได้ทุกกรณี
- ❖ กระเป๋าเดินทางเพื่อโหลดท่านละ 1 ใบ น้ำหนักไม่เกิน 20 กก. กระเป๋าถือขึ้นเครื่องน้ำหนักไม่เกิน 7 กก

กรณียกเลิก

1. หากมีการชำระมัดจำทัวร์และต้องการยกเลิกไม่ว่ากรณีใดๆก็ตามต้องชำระค่าบริการ ท่านละ 2,000 บาท
2. ยกเลิกเดินทาง 30 วันล่วงหน้าก่อนการเดินทางหักค่าธรรมเนียมท่านละ 2,000 บาท และใช้จ่ายที่เกิดขึ้นจริง เช่น มัดจำตัวเครื่องบิน,วีซ่า,ค่าดำเนินการ (ถ้ามี),ค่าโรงแรม,ค่าตั๋วเครื่องบิน,หรืออื่นๆ โดยจะมีรายละเอียดแสดงให้แก่ลูกค้าได้รับทราบ (หมายเหตุ: ช่วงPeak seasonสายการบินให้มัดจำล่วงหน้า2-3 เดือนก่อนออกเดินทาง)
3. แจ้งยกเลิกเดินทาง 15-29 วัน ก่อนการเดินทาง หัก 50% ของราคาทัวร์ + ค่าธรรมเนียม 2,000 บาท
4. แจ้งยกเลิกเดินทาง 0-14 วัน ก่อนการเดินทาง หัก 100 % ของราคาทัวร์

***หากมีการยกเลิกการจองทัวร์ หลังจากยื่นวีซ่าเรียบร้อยแล้วบริษัทของสงวนสิทธิ์ในการนำพาสปอร์ตไปยกเลิกวีซ่าในทุกกรณี ไม่ว่าจะค่าใช้จ่ายในการยื่นวีซ่าจะรวมหรือแยกจากรายการทัวร์ก็ตาม

ข้อแนะนำและแจ้งเพื่อทราบ

- ❖ กรณีเดินทางโดยลูกค้าจัดการตัวเครื่องบินเอง (Land Only) *ในกรณีลูกค้าดำเนินการเรื่องตัวเครื่องบินเองและมาเที่ยวร่วมกับคณะ (Join Tour) ลูกค้าต้องดำเนินการมาพบคณะทัวร์ด้วยตัวเอง และต้องรับผิดชอบค่าใช้จ่ายในการมาพบคณะใหญ่ด้วยตัวเอง รวมถึงหากกรณีเที่ยวบินของคณะใหญ่เกิดความล่าช้าหรือยกเลิกเที่ยวบินอื่นด้วยสาเหตุใดๆก็ตาม

**** ชำระค่าทัวร์ในนามบริษัท ไลออน ทราเวล จำกัด เท่านั้น ****



บริษัท ไลออน ทราเวล จำกัด

เลขประจำตัวผู้เสียภาษี : 0105558185740 | ใบอนุญาต เลขที่ 11/08146

📍 20/311 ซอยสยามคลองสอง 27 เขตคลองสามวา แขวงสามวาตะวันตก กทม.10510





บริษัท ไลออน ทราเวล จำกัด

เลขประจำตัวผู้เสียภาษี : 0105558185740

ใบอนุญาต เลขที่ 11/08146

☎ 02-915-9959 ,088-2524-6699

LINE ID : @liontravels



f Lion Travels

✉ liontravel99@gmail.com

🌐 www.liontravels.net

เวลาทำการ : จันทร์ - เสาร์ 09.00 - 18.00 น.

**** ชำระค่าทัวร์ในนามบริษัท ไลออน ทราเวล จำกัด เท่านั้น ****

เงื่อนไขการเดินทาง

- 1) บริษัทฯ ขอสงวนสิทธิ์ที่จะเปลี่ยนแปลงรายละเอียดบางประการในทัวร์นี้ เมื่อเกิดเหตุสุดวิสัยจนไม่อาจแก้ไขได้
- 2) บริษัทฯ ขอสงวนสิทธิ์ที่จะเลื่อนการเดินทางในกรณีที่มีผู้ร่วมคณะไม่ถึง 15 ท่าน หรือตามที่บริษัทฯ กำหนด
- 3) ราคานี้คิดตามราคาตัวเครื่องบินในปัจจุบัน หากราคาตัวเครื่องบินปรับสูงขึ้น บริษัทฯ ขอสงวนสิทธิ์ที่จะปรับราคาตัวเครื่องบินตามสถานการณ์ดังกล่าว
- 4) รายการนี้เป็นเพียงข้อเสนอที่ต้องได้รับการยืนยันจากบริษัทฯ อีกครั้งหนึ่ง หลังจากได้สำรองที่นั่งบนเครื่อง และโรงแรมที่พักในต่างประเทศเป็นที่เรียบร้อยแล้ว แต่อย่างไรก็ตามรายการนี้อาจเปลี่ยนแปลงได้ตามความเหมาะสม
- 5) บริษัทฯ ขอสงวนสิทธิ์ไม่รับผิดชอบค่าเสียหายในเหตุการณ์ที่เกิดจากสายการบิน ภัยธรรมชาติ และอื่นๆ ที่อยู่นอกเหนือการควบคุมของทางบริษัทฯ หรือค่าใช้จ่ายเพิ่มเติมที่เกิดขึ้นทางตรงหรือทางอ้อม เช่น การเจ็บป่วย, การถูกทำร้าย, การสูญหาย, ความล่าช้า หรือจากอุบัติเหตุต่างๆ
- 6) หากท่านยกเลิกก่อนรายการท่องเที่ยวจะสิ้นสุดลง ทางบริษัทฯ จะถือว่าท่านสละสิทธิ์และจะไม่รับผิดชอบค่าบริการที่ท่านได้ชำระไว้แล้วไม่ว่ากรณีใดๆ ทั้งสิ้น
- 7) บริษัทฯ ขอสงวนสิทธิ์ไม่รับผิดชอบต่อการห้ามออกนอกประเทศ หรือ ห้ามเข้าประเทศ อันเนื่องมาจากมีสิ่งผิดกฎหมาย หรือเอกสารเดินทางไม่ถูกต้อง หรือ การถูกปฏิเสธในกรณีอื่นๆ
- 8) กรณีเกิดความผิดพลาดจากตัวแทน หรือ หน่วยงานที่เกี่ยวข้อง จนมีการยกเลิก ล่าช้า เปลี่ยนแปลง การบริการจากสายการบินบริษัทฯ ขนส่ง หรือ หน่วยงานที่ให้บริการ บริษัทฯ จะดำเนินการโดยสุดความสามารถที่จะจัดบริการทัวร์อื่นทดแทนให้ แต่จะไม่คืนเงินให้สำหรับค่าบริการนั้นๆ
- 9) หากไม่สามารถไปเที่ยวในสถานที่ที่ระบุในโปรแกรมได้ อันเนื่องมาจากธรรมชาติ ความล่าช้า และความผิดพลาดจากทางสายการบิน จะไม่มีการคืนเงินใดๆ ทั้งสิ้น แต่ทั้งนี้ทางบริษัทฯ จะจัดหาสถานที่อื่นมาทดแทนโดยขอสงวนสิทธิ์การเจ้าหน้าที่โดยไม่แจ้งให้ทราบล่วงหน้า
- 10) เมื่อท่านออกเดินทางไปกับคณะแล้ว ท่านงดการใช้บริการรายการใดรายการหนึ่ง หรือไม่เดินทางพร้อมคณะถือว่าท่านสละสิทธิ์ ไม่อาจเรียกร้องค่าบริการและเงินคืน ไม่ว่ากรณีใดๆ ทั้งสิ้น
- 11) กรณีผู้เดินทางไม่สามารถเข้า-ออกเมืองได้ เนื่องจากเอกสารปลอมหรือการห้ามของเจ้าหน้าที่ไม่ว่าเหตุผลใดๆ ก็ตามทางบริษัทฯ ขอสงวนสิทธิ์ในการ ไม่คืนค่าทัวร์ทั้งหมด
- 12) หากมีการยกเลิกการจองทัวร์ หลังจากยื่นวีซ่าเรียบร้อยแล้วบริษัทขอสงวนสิทธิ์ในการนำพาสปอร์ตไปยกเลิกวีซ่าในทุกกรณี ไม่ว่าค่าใช้จ่ายในการยื่นวีซ่าจะรวมหรือแยกจากรายการทัวร์ก็ตาม
- 13) ทางบริษัทฯ ขอสงวนสิทธิ์ราคานี้เฉพาะนักท่องเที่ยวชาวไทยและท่องเที่ยวเป็นหมู่คณะแบบ Join Tour เท่านั้น กรณีต้องการตัดกรุ๊ปเหมาโปรดสอบถามทางบริษัทอีกครั้ง หากเป็นนักท่องเที่ยวต่างชาติ หรือ พระสงฆ์โปรดสอบถามทางบริษัทอีกครั้ง

บริษัทฯ ถือว่าท่านได้อ่านและยอมรับเงื่อนไขต่างๆ ในโปรแกรมทัวร์ดีแล้วจึงชำระเงินมัดจำ

**** ชำระค่าทัวร์ในนามบริษัท ไลออน ทราเวล จำกัด เท่านั้น ****



ผ่านการรับรองจาก Registered



บริษัท ไลออน ทราเวล จำกัด

เลขประจำตัวผู้เสียภาษี : 0105558185740 | ใบอนุญาต เลขที่ 11/08146

20/311 ซอยสยามคลองสอง 27 เขตคลองสามวา แขวงสามวาตะวันตก กทม.10510

