



บริษัท ไลออน ทราเวล จำกัด

เลขประจำตัวผู้เสียภาษี : 0105558185740

ใบอนุญาต เลขที่ 11/08146

☎ 02-915-9959 ,088-2524-6699

LINE ID : @liontravels



f Lion Travels

✉ liontravel99@gmail.com

🌐 www.liontravels.net

เวลาทำการ : จันทร์ - เสาร์ 09.00 - 18.00 น.

** ชำระค่าทัวร์ในนามบริษัท ไลออน ทราเวล จำกัด เท่านั้น **

9 วัน

6 คืน

EASTERN EUROPE

เยอรมัน ออสเตรีย เช็ก สโลวาเกีย ฮังการี

Emirates

GERMANY AUSTRIA CZECH HUNGARY SLOVAKIA

9 DAYS

UIEU 007

เมนูพิเศษ
 ขาหมู+เบียร์
 อาหารไทย
 เปิดโบฮีเมีย / RIBS OF VIENNA

พระราชวังเฮินบรุนน์
 ปราสาทนอยชวานสไตน์
 ล่องเรือแม่น้ำดานูบ
 ฝึกเมืองเก่าเชสกี คุรมลอฟ

นำหนักกระเป๋า 30 กิโลกรัม

4 Stars Hotel

มิวนิค ฟูสเซน ชาลส์บวร์ก ฮัลสตัดท์ ปราก
 เชสกี คุรมลอฟ บราทิสลาว่า เวียนนา
 Parndorf Outlet บูดาเปสต์

SPECIAL OFFER

ขาหมูเยอรมันพร้อมเบียร์ ซีโครงหมูเวียนนา เปิดโบฮีเมีย และอาหารไทย

เข้าชมปราสาทนอยชวานสไตน์ เข้าชมพระราชวังเฮินบรุนน์ เทียวฮัลสตัดท์ ล่องเรือแม่น้ำดานูบ (ฮังการี) โรงแรมในเมืองเชสกี คุลมลอฟ

** ชำระค่าทัวร์ในนามบริษัท ไลออน ทราเวล จำกัด เท่านั้น **



ผ่านการรับรองจาก Registered



บริษัท ไลออน ทราเวล จำกัด

เลขประจำตัวผู้เสียภาษี : 0105558185740 | ใบอนุญาต เลขที่ 11/08146

20/311 ซอยสยามคลองสอง 27 เขตคลองสามวา แขวงสามวาตะวันตก กทม.10510



**** ชำระค่าทัวร์ในนามบริษัท ไลออน ทราเวล จำกัด เท่านั้น ****

9 วัน
6 คืน

วันเดินทาง	โปรแกรมการท่องเที่ยว	เช้า	กลางวัน	เย็น
วันที่ 1	กรุงเทพ-สนามบินสุวรรณภูมิ	✗	✗	✗
วันที่ 2	สนามบินดูไบ-เมืองมิดเวค-จัตุรัสมาเรียน โบสถ์เซนต์ปีเตอร์	✗	✗	✓
วันที่ 3	ฟุสเซน-ปราสาทนอยชวานสไตน์-เมืองซาลบูร์ก	✓	✓	✓
วันที่ 4	อัลสตัดท์-เมืองเซสท์ครุมลอฟ-ปราสาทครุมลอฟ	✓	✓	✓
วันที่ 5	กรุงปราก-ปราสาทแห่งกรุงปราก-สะพานชาร์ลส์ เมืองเก่ากรุงปราก	✓	✓	✓
วันที่ 6	เมืองบราติสลาวา-กรุงเวียนนา-ถนนคาร์นัทเนอร์	✓	✓	✓
วันที่ 7	พระราชวังเซินบรุนน์-McArthurGlen Designer Outlet-บูดาเปสต์-ล่องเรือแม่น้ำดานูบ	✓	✗	✓
วันที่ 8	Fisherman Bastion-สนามบิน	✓	✗	✗
วันที่ 9	สนามบินดูไบ-กรุงเทพ-สนามบินสุวรรณภูมิ	✗	✗	✗

ทางบริษัทจะดำเนินการจัดการโปรแกรมการเดินทางให้เป็นไปตามที่กำหนด

แต่บางครั้งการเดินทางอาจจะมีการปรับเปลี่ยนได้ตามความเหมาะสม

ทั้งนี้ขึ้นอยู่กับเหตุสุดวิสัยต่างๆ ที่อาจเกิดขึ้นได้ โดยคำนึงถึงผลประโยชน์และความปลอดภัยของลูกค้าเป็นหลัก และขอแจ้งให้ทราบว่าร้านค้าและห้างสรรพสินค้าในยุโรปบางแห่งจะปิดทำการในวันอาทิตย์

**** ชำระค่าทัวร์ในนามบริษัท ไลออน ทราเวล จำกัด เท่านั้น ****



**** ชำระค่าทิวไรในนามบริษัท ไลออน ทราเวล จำกัด เท่านั้น ****



Aircraft ของสายการบินที่จะให้บริการรวมถึงการตกแต่งภายในของเครื่องบินอาจจะมีความแตกต่างกันไปในแต่ละเที่ยวบิน

**เดินทางสู่จุดหมายปลายทางอย่างสะดวกสบาย
โดยสายการบินเอมิเรตส์ (Emirates)**

ไฟลท์บินขาไป



ไฟลท์บินขากลับ



⚠️ หมายเหตุ : ไฟลท์บิน เวลา และระยะเวลาการบิน ของแต่ละพีเรียดอาจมีความแตกต่างกัน ⚠️

**** ชำระค่าทิวไรในนามบริษัท ไลออน ทราเวล จำกัด เท่านั้น ****



**** ชำระค่าทัวร์ในนามบริษัท ไลออน ทราเวล จำกัด เท่านั้น ****

DAY 1

กรุงเทพ-สนามบินสุวรรณภูมิ

อาหารเช้า : ❌ อาหารกลางวัน : ❌ อาหารเย็น : ❌

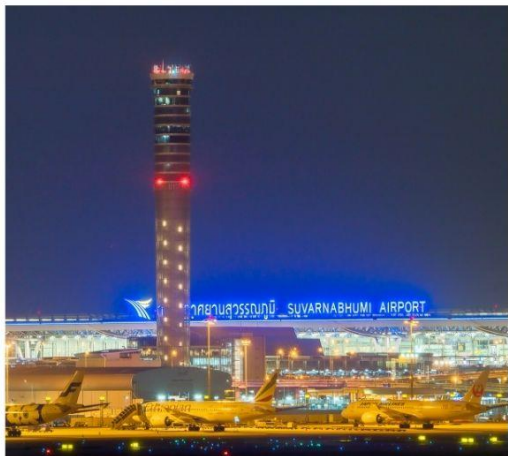

23.00 น.

คณะเดินทางพร้อมกัน ณ **สนามบินสุวรรณภูมิ**
อาคารผู้โดยสารขาออกระหว่างประเทศ ชั้น 4
ประตู 9 แถว U สายการบินเอมิเรตส์ แอร์ไลน์ (EK)
เจ้าหน้าที่ให้การต้อนรับและอำนวยความสะดวก

DAY 2

สนามบินดูไบ-เมืองมิวนิค-จัตุรัสมาเรียน-โบสถ์เซนต์ปีเตอร์

อาหารเช้า : ❌ อาหารกลางวัน : ❌ อาหารเย็น : ✅

03.30 น.

ออกเดินทางสู่ **ดูไบ ประเทศสหรัฐอาหรับเอมิเรตส์**
โดยสายการบินเอมิเรตส์ เที่ยวบินที่ EK371
(บริการอาหารและเครื่องดื่มบนเครื่องบิน)



TRAVEL TIPS



ท่านสามารถทำการสแกน QR CODE นี้ เพื่อรับชมข้อมูลดังต่อไปนี้

- ที่นั่งบนเครื่องบินของสายการบินเอมิเรตส์
- สิ่งอำนวยความสะดวกระหว่างเที่ยวบินของสายการบินเอมิเรตส์

**** ชำระค่าทัวร์ในนามบริษัท ไลออน ทราเวล จำกัด เท่านั้น ****



**** ชำระค่าทิวรีในนามบริษัท ไลออน ทราเวล จำกัด เท่านั้น ****



06.50 น.

เดินทางถึง **เมืองดูไบ ประเทศสหรัฐอาหรับเอมิเรตส์**
แวะเปลี่ยนเครื่อง



08.50 น.

ออกเดินทางสู่ **กรุงโรม ประเทศอิตาลี**
โดยสารการบินเอมิเรตส์ เที่ยวบินที่ EK049
(บริการอาหารและเครื่องดื่มบนเครื่องบิน)

TRAVEL TIPS

ท่านสามารถทำการสแกน QR CODE นี้
เพื่อรับชมข้อมูลดังต่อไปนี้
ระหว่างรอเปลี่ยนเครื่องที่ดูไบมีอะไรทำบ้าง ?



13.15 น.

เดินทางถึง **เมืองมิวนิค ประเทศเยอรมนี** หลังผ่านพิธีการตรวจคนเข้าเมืองและศุลกากร จากนั้นนำ
ท่านเดินทางสู่ **เมืองมิวนิค เมืองหลวงของแคว้นบาวาเรีย** และเมืองหลวงแห่งเบียร์ของยุโรป
มิวนิคได้ชื่อว่าเป็นเมืองที่รุ่งรอยในศิลปะและสถาปัตยกรรมสไตลбарอกและเรเนสซองส์

**** ชำระค่าทิวรีในนามบริษัท ไลออน ทราเวล จำกัด เท่านั้น ****



**** ชำระค่าทัวร์ในนามบริษัท ไลออน ทราเวล จำกัด เท่านั้น ****



จากนั้นนำท่านสู่บริเวณ **จัตุรัสมาเรียน ย่านเมืองเก่าของเมืองมิวนิค** เป็นสถานที่ที่มีสถาปัตยกรรมอันเป็นสัญลักษณ์ที่สำคัญของมิวนิค เช่น **เฟราเอ็นเคียร์เชอ (Frauenkirche-Church Of Our Lady)** เป็นโบสถ์พระแม่มาเรียทรงห้วหอมคู่ที่สร้างด้วยอิฐแดงสูง 99 เมตร เป็นอีกหนึ่งสัญลักษณ์ของเมืองมิวนิค ถ่ายภาพกับ **โบสถ์เซนต์ปีเตอร์ (Peterskirche-St.Peter Church)** โบสถ์หลังแรกและเก่าแก่ที่สุดของเมือง จากนั้นอิสระให้ทุกท่านเดินเล่นหรือช้อปปิ้งสินค้าแบรนด์เนมตามอัธยาศัย



**** ชำระค่าทัวร์ในนามบริษัท ไลออน ทราเวล จำกัด เท่านั้น ****



**** ชำระค่าทัวร์ในนามบริษัท ไลออน ทราเวล จำกัด เท่านั้น ****

ค่ำ

บริการอาหารค่ำ ณ ภัตตาคาร **เมนูพิเศษขาหมูเยอรมันต้นตำหรับ+เบียร์เยอรมันต้นตำหรับ**
นำท่านเข้าสู่ที่พัก **Holiday Inn Munich - South** หรือเทียบเท่า

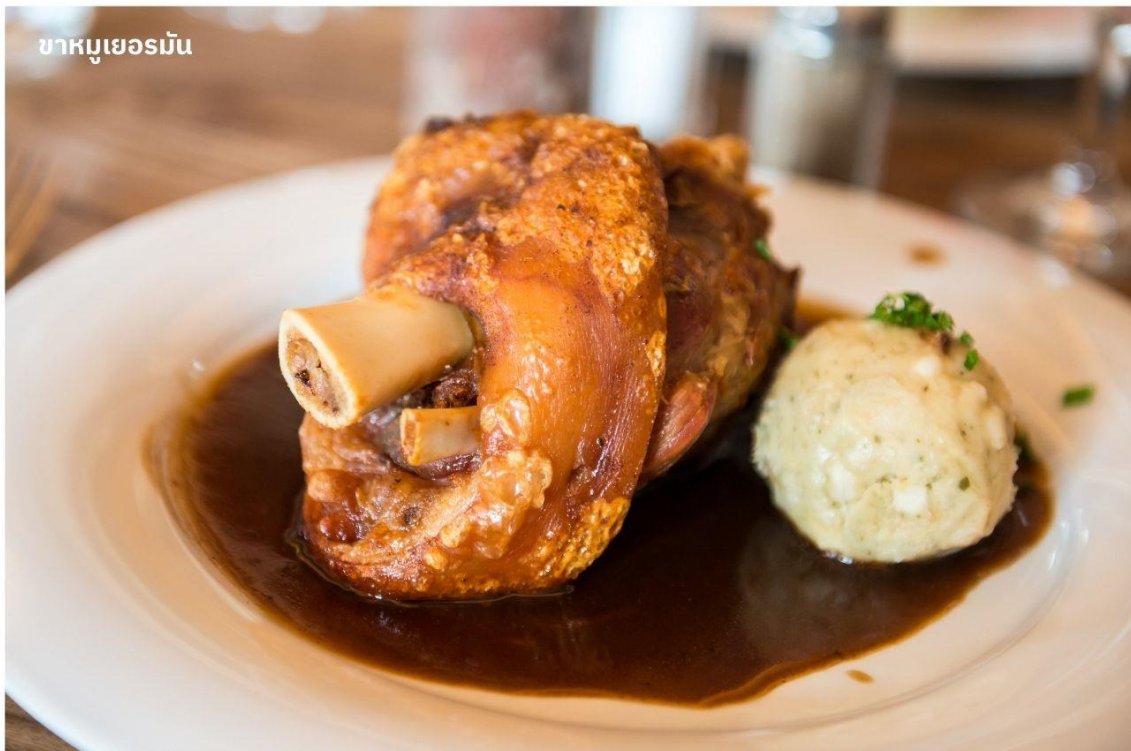

DAY
3

ฟุสเซน-ปราสาทนอยชวานสไตน์-เมืองซาลบูร์ก

อาหารเช้า : ✓ อาหารกลางวัน : ✓ อาหารเย็น : ✓

เช้า

บริการอาหารเช้า ณ ห้องอาหารของโรงแรม

จากนั้นนำท่านเดินทางสู่ **เมืองฟุสเซน** ใช้เวลาเดินทางประมาณ 2 ชั่วโมง

เมืองชนบทเล็กๆ ที่ตั้งอยู่สุดถนนสายโรแมนติก เคยมีความรุ่งเรืองในอดีตตั้งแต่ยุคโรมันที่ใช้เมืองนี้เป็นจุดแวะพักขนถ่ายสินค้าและซื้อขายเกลือมาแต่โบราณ เมืองที่ตั้งอยู่ทางแคว้นบาวาเรียตอนใต้ของเยอรมนี ติดชายแดน ออสเตรีย มีความงดงามทางด้านทัศนียภาพอันเป็นที่กล่าวถึง ชมทิวทัศน์ริมสองข้างทางที่เต็มไปด้วยความเขียวขจีของขุนเขา

**** ชำระค่าทัวร์ในนามบริษัท ไลออน ทราเวล จำกัด เท่านั้น ****



**** ชำระค่าทัวร์ในนามบริษัท ไลออน ทราเวล จำกัด เท่านั้น ****

จากนั้นนำท่านขึ้นสู่ **ปราสาทนอยชวานสไตน์**

ซึ่งเป็นปราสาทตั้งอยู่ในเทือกเขาแอลป์ สร้างในสมัยพระเจ้าลูดวิกที่ 2 แห่งบาวาเรีย ในช่วง ค.ศ. 1845-86 เป็นปราสาทที่งดงามมากที่สุดอีกแห่งหนึ่งของโลก ตัวปราสาทตั้งอยู่บนบนหิน

ผาขนาดใหญ่ยักษ์ สูงกว่า 200 เมตร **นำท่านเข้าชมปราสาทนอยชวานสไตน์**

เป็นปราสาทหลังใหญ่สีขาวตั้งอยู่กลางป่าเขาลำเนาไพร ปราสาทหลังนี้เพิ่งได้รับขนานนามว่า

นอยชวานสไตน์ ก็เพียงภายหลังจากที่กษัตริย์ลูดวิกที่ 2 ได้เสด็จสวรรคตแล้วในปี 1886

นำท่านเที่ยวชมห้องต่างๆ อาทิ ห้องทรงงาน, ห้องบรรทม, ห้องฮอลล์ที่ใช้ในการแสดงโอเปร่าและ

คอนเสิร์ต แม้กระทั่งราชอาณาจักรดูอย่างวอลท์ดิสนีย์ ยังได้จำลองแบบปราสาทแห่งนี้ไปเป็นปราสาทใน เทพนิยาย อันเปรียบเสมือนสัญลักษณ์ของดิสนีย์แลนด์

กลางวัน

บริการอาหารกลางวัน ณ ภัตตาคาร

จากนั้นนำท่านเดินทางสู่ **เมืองซาลบูร์ก ประเทศออสเตรีย** ใช้เวลาเดินทางประมาณ 3 ชั่วโมง

ระหว่างทางมีวิวทิวทัศน์สวยงามเป็นเอกลักษณ์ออสเตรีย เนินภูเขาหิมะ สลับทะเลสาบตลอดเส้นทาง

จากนั้นนำท่านเดินชม **สวนมิราเบล** ให้ท่านเก็บบันทึกภาพประทับใจไว้เป็นที่ระลึก อีกทั้งที่นี่ยังเป็น

สถานที่ถ่ายทำของ The Sound of Music ภาพยนตร์เพลงที่ยิ่งใหญ่ฮอลลีวูด



ปราสาทนอยชวานสไตน์

**** ชำระค่าทัวร์ในนามบริษัท ไลออน ทราเวล จำกัด เท่านั้น ****



**** ชำระค่าทัวร์ในนามบริษัท ไลออน ทราเวล จำกัด เท่านั้น ****

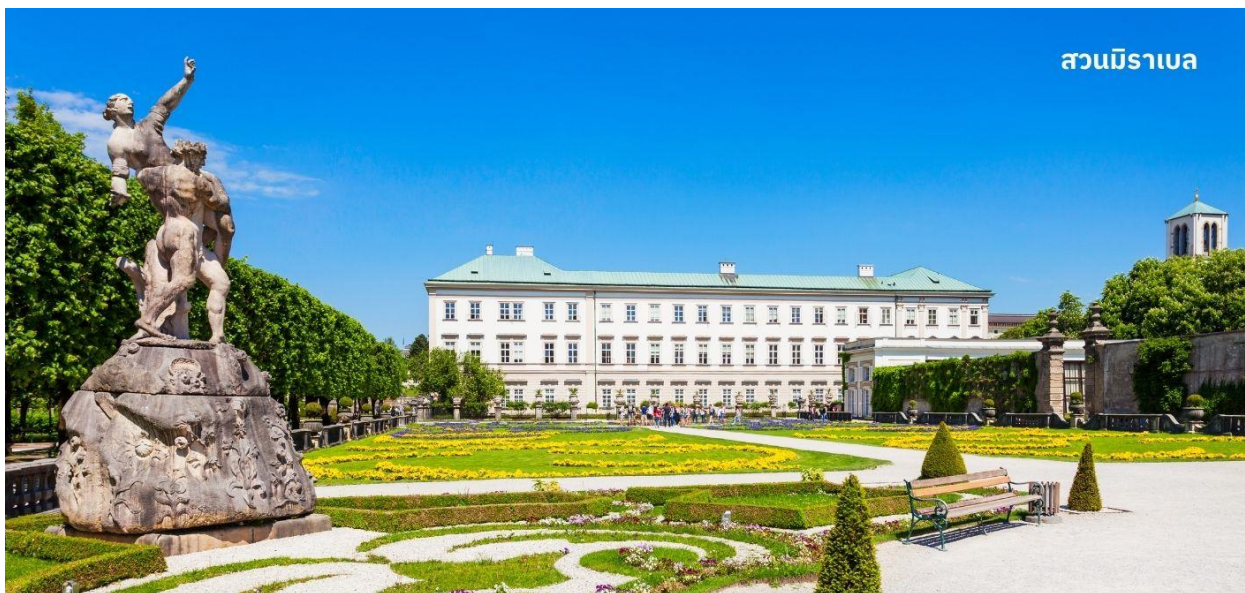

สวนมิราเบล

จากนั้นนำท่านและแวะเก็บบันทึกภาพ **ปราสาทโฮเฮินซาลส์บวร์ก** ที่ตั้งโดดเด่นอยู่บนเนินเหนือเมืองเก่า **นำท่านเดินเล่นย่านเขตเมืองซาลซบวร์ก** ที่มีชื่อเสียงในสถาปัตยกรรมบาร็อก ซึ่งได้รับการอนุรักษ์ไว้เป็นอย่างดีโดยเฉพาะบริเวณเมืองเก่า จึงได้รับการขึ้นทะเบียนเป็นมรดกโลกโดยองค์การยูเนสโกในปี ค.ศ.1997 มีอาณาเขตติดกับเทือกเขาแอลป์ **นำท่านถ่ายรูปด้านหน้าบ้านเลขที่ 9 เป็นบ้านเกิดของคีตกวีเอกในศตวรรษที่ 18 นามว่า วูล์ฟกัง อามาเดอุส โมซาร์ท (Wolfgang Amadeus Mozart)** ตั้งอยู่บนถนน Geteidegasse จากนั้นอิสระให้ท่านชมร้านค้าที่รายเรียงอยู่สองข้างทางถนนคนเดิน หรือจะแวะถ่ายรูปมุมพาหิวของเมืองซาลส์บวร์ก ที่ตั้งอยู่ตรงจัตุรัสกลางเมือง

ค่ำ

บริการอาหารค่ำ ณ ภัตตาคาร นำท่านเข้าสู่ที่พัก **FourSide Salzburg** หรือเทียบเท่า



บรรยากาศริมแม่น้ำซาลส์ชัค

**** ชำระค่าทัวร์ในนามบริษัท ไลออน ทราเวล จำกัด เท่านั้น ****



** ชำระค่าทัวร์ในนามบริษัท ไลออน ทราเวล จำกัด เท่านั้น **

DAY
4

ฮัลล์สตัดท์-เมืองเชสกีครุมลอฟ-ปราสาทครุมลอฟ

อาหารเช้า : อาหารกลางวัน : อาหารเย็น :

เช้า

บริการอาหารเช้า ณ ห้องอาหารของโรงแรม

นำท่านเดินทางสู่ ฮัลล์สตัดท์

ใช้เวลาเดินทางประมาณ 1.30 ชั่วโมง

หมู่บ้านมรดกโลกแสนสวย อายุกว่า 4,500 ปี

เมืองที่ตั้งอยู่ริมทะเลสาบ โอบล้อมด้วยขุนเขา

และป่าสีเขียวขจีสวยงามราวกับภาพวาด

กล่าวกันว่าเป็นเมืองที่โรแมนติกที่สุดในออสเตรีย

อิสระท่านชมเมืองฮัลล์สตัดท์ (Hallstatt)

ออสเตรียให้ฉายาเมืองนี้ว่าเป็นไข่มุกแห่งออสเตรีย

และเป็นพื้นที่มรดกโลกของ UNESCO

เพียงเดินเที่ยวชมเมืองก็เสมือนหนึ่งท่าน

อยู่ในวังค์แห่งความฝัน



** ชำระค่าทัวร์ในนามบริษัท ไลออน ทราเวล จำกัด เท่านั้น **



**** ชำระค่าทัวร์ในนามบริษัท ไลออน ทราเวล จำกัด เท่านั้น ****

กลางวัน

บริการอาหารกลางวัน ณ ภัตตาคาร เมนูพิเศษ ปลาเทร้าท์

จากนั้นนำท่านเดินทางสู่ **เมืองมรดกโลก เพชรน้ำงามแห่งโบฮีเมียที่ เมืองเชสท์ครุมลอฟ**

ใช้เวลาเดินทางประมาณ **3.30 ชั่วโมง**

นำท่านชมเมืองที่องค์การยูเนสโกให้เป็นเมืองมรดกโลก

เมืองนี้ตั้งอยู่ริมสองฝั่งของแม่น้ำวัลตาวา

ความโดดเด่นของเมืองที่มีอาคารเก่าแก่ตั้งแต่ยุคกลาง

จุดโดดเด่นอีกอย่างของเมืองนี้

คือมีแม่น้ำวัลตาวาไหลผ่านและล้อมรอบเมืองในลักษณะ

งอโค้งเป็นคูกิ่งไปตามเนินเขา คดเคี้ยวเหมือนรูปตัว S

จนทำให้ภูมิทัศน์ของตัวเมืองเหมือนกับหยดน้ำ

นอกจากนี้บ้านเรือนทุกหลังใช้หลังคาสีส้มแดง

นำพาทุกท่านชมวิวกึ่งทัศนียภาพ

ของเมืองแบบพาโนรามาบนปราสาทครุมลอฟ

ถือเป็นปราสาทที่ใหญ่เป็นอันดับสองของประเทศ

รองลงมาจากปราสาทปราก

อิสระให้ท่านเดินเที่ยวชมเมืองโบราณตามอัธยาศัย



เนื่องจากคืนนี้จะต้องพักค้างคืนในเขตเมืองเก่า ทางบริษัทแนะนำให้เตรียมกระเป๋าเดินทางใบเล็ก สำหรับเข้าพักที่โรงแรม 1 คืน เพื่อความสะดวกในการขนย้ายสัมภาระ เพราะรถบัสไม่สามารถเข้าไปส่งถึงหน้าโรงแรมได้

ค่ำ

บริการอาหารค่ำ ณ ภัตตาคาร เมนูพิเศษ เปิดสโตนโบฮีเมีย

นำท่านเข้าสู่ที่พัก **Hotel Bellevue Cesky Krumlov** หรือเทียบเท่า



**** ชำระค่าทัวร์ในนามบริษัท ไลออน ทราเวล จำกัด เท่านั้น ****



**** ชำระค่าทัวร์ในนามบริษัท ไลออน ทราเวล จำกัด เท่านั้น ****

**DAY
5**

กรุงปราก-ปราสาทแห่งกรุงปราก-สะพานชาร์ลส์

อาหารเช้า : อาหารกลางวัน : อาหารเย็น :

เช้า

บริการอาหารเช้า ณ ห้องอาหารของโรงแรม หลังจากนั้นนำท่านเดินทางสู่ **กรุงปราก ของสาธารณรัฐเชค** ใช้เวลาเดินทางประมาณ 3 ชั่วโมง เมืองแห่งปราสาทร้อยยอดตั้งอยู่ริมสองฟากฝั่งแม่น้ำวัลตาวา ผ่านชมทิวทัศน์ธรรมชาติที่แสนงดงามตลอดสองข้างทาง กรุงปรากเป็นเมืองหลวงและเมืองใหญ่ที่สุดในสาธารณรัฐเชค ประกอบด้วยสองอาณาจักรโบราณ คือ อาณาจักรโบฮีเมีย และอาณาจักรโมราเวีย ปัจจุบันกรุงปรากได้รับการยกย่องให้เป็นมรดกโลก



**** ชำระค่าทัวร์ในนามบริษัท ไลออน ทราเวล จำกัด เท่านั้น ****



**** ชำระค่าทัวร์ในนามบริษัท ไลออน ทราเวล จำกัด เท่านั้น ****

จากนั้นนำท่านเดินทางสู่ **ปราสาทแห่งกรุงปราก**

ปราสาทที่ใหญ่ที่สุดในสาธารณรัฐเชคสร้างขึ้นในปี ค.ศ. 885 โดยเจ้าชายบริโวจ ปราสาทนี้ตั้งอยู่บนเนินเขาริมฝั่งแม่น้ำวัลตาวา ในอดีตเป็นที่ประทับของจักรพรรดิแห่งโบฮีเมีย ปัจจุบันเป็นทำเนียบประธานาธิบดี นำท่านถ่ายรูปด้านหน้า **โบสถ์เซนต์ไวทัส** วิหารประจำราชวงศ์ซึ่งสร้างอย่างงดงามในรูปแบบศิลปะกอทิก สร้างขึ้นในปี ค.ศ.1344 จนเสร็จสมบูรณ์ในปี ค.ศ.1929

กลางวัน

บริการอาหารกลางวัน ณ ภัตตาคาร เมนูพิเศษ อาหารไทย



หลังจากนั้นนำท่านเดินทางสู่ **ย่านเขตเมืองเก่ากรุงปราก** นำท่านชม **สะพานชาร์ลส์** ที่ได้รับการยกย่องว่าเป็นสะพานที่สวยงามที่สุดแห่งหนึ่งของโลก เดินเล่นบนสะพาน มีรูปปั้นนักบุญ 26 องค์ จากนั้นนำท่านชม **นวมฟ้าดาราศาสตร์** เป็นนวมฟ้าดาราศาสตร์โบราณคู่บ้านคูเมือง

ค่า

บริการอาหารค่ำ ณ ภัตตาคาร

นำท่านเข้าสู่ที่พัก

Holiday Inn Prague

หรือเทียบเท่า



**** ชำระค่าทัวร์ในนามบริษัท ไลออน ทราเวล จำกัด เท่านั้น ****



**** ชำระค่าทัวร์ในนามบริษัท ไลออน ทราเวล จำกัด เท่านั้น ****

**DAY
6**

เมืองบราติสลาวา-กรุงเวียนนา-ถนนคาร์นิกท์เนอร์

อาหารเช้า : อาหารกลางวัน : อาหารเย็น :

เช้า

บริการอาหารเช้า ณ ห้องอาหารของโรงแรม

จากนั้นนำท่านเดินทางสู่ **เมืองบราติสลาวา ประเทศสโลวาเกีย** ใช้เวลาเดินทางประมาณ 3 ชั่วโมง หรือมีชื่อเรียกอย่างเป็นทางการคือ สาธารณรัฐสโลวัก เป็นประเทศขนาดเล็กที่เพิ่งเข้าร่วมเป็นสมาชิกใหม่ของสหภาพยุโรป เป็นประเทศไม่มีทางออกสู่ทะเล แต่เมืองหลวงแห่งนี้เป็นเมืองที่มีชีวิตชีวาและยังเต็มไปด้วยวัฒนธรรมเก่าแก่ จากนั้นนำท่านถ่ายรูป **ปราสาทบราติสลาวา** ปราสาทเก่าแก่ที่ตั้งอยู่เหนือแม่น้ำดานูบ เมื่อขึ้นไปบนจุดที่ตั้งของปราสาทจะมองเห็นวิวทิวทัศน์เมืองสโลวาเกียได้ทั่วทั้งเมือง จากนั้นนำท่านเดินทางสู่ **ย่านเมืองเก่าบราติสลาวา** เป็นที่ตั้งของ ประตูมิคาเอล (Michael's Gate) เป็นประตูและป้อมปราการของเมืองเพียงแห่งเดียวที่ยังคงถูกเก็บรักษาไว้ตั้งแต่สมัยศตวรรษที่ 14

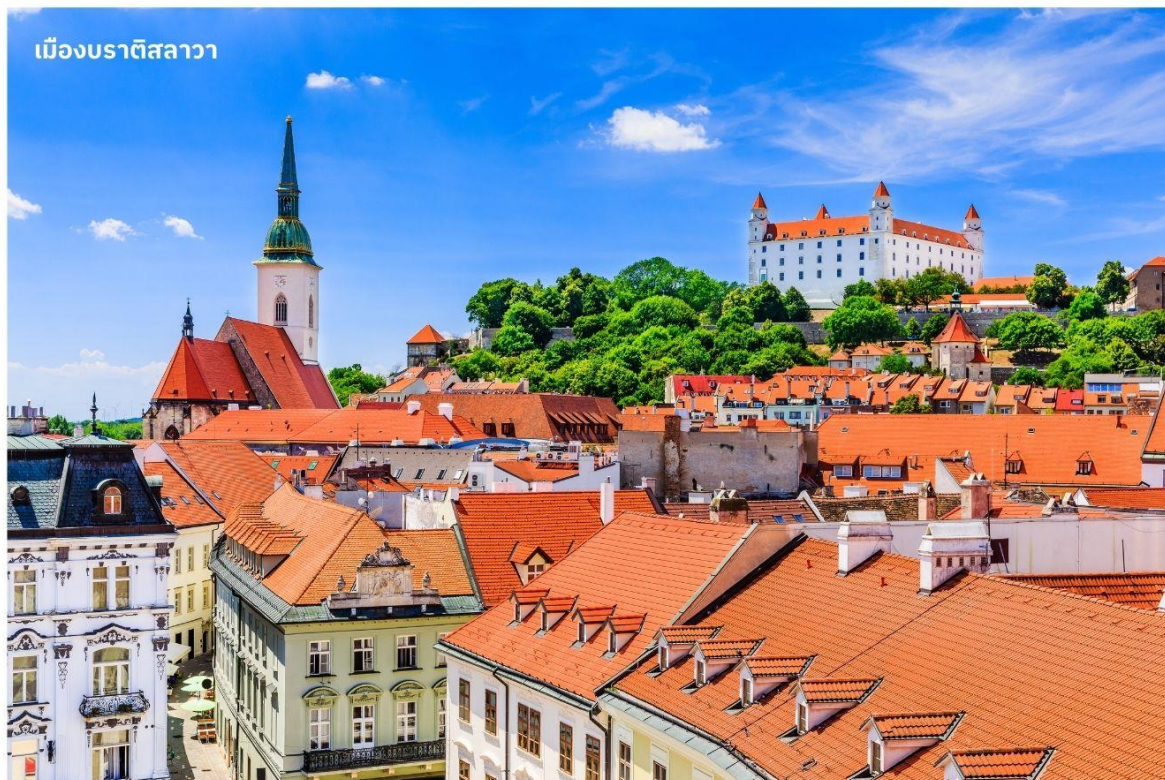

กลางวัน

บริการอาหารกลางวัน ณ ภัตตาคาร

จากนั้นนำท่านเดินทางสู่ **กรุงเวียนนา** ใช้เวลาเดินทางประมาณ 1 ชั่วโมง เมืองหลวงของประเทศออสเตรีย ผ่านชมเส้นทางธรรมชาติของทิวเขาสูง และพื้นที่อันเขียวชอุ่มของป่าไม้แห่งออสเตรีย

**** ชำระค่าทัวร์ในนามบริษัท ไลออน ทราเวล จำกัด เท่านั้น ****



**** ชำระค่าทัวร์ในนามบริษัท ไลออน ทราเวล จำกัด เท่านั้น ****

วิหารเซนต์สตีเฟน



นำท่านเดินทางสู่ **ย่านถนนคาร์นทีเนอร์**

ถนนใจกลางกรุงเวียนนา ถนนสายนี้เป็นถนนการค้าใจกลางเมืองที่เชื่อมระหว่างถนนวงแหวนริงสตราเซกับจัตุรัสสเตฟาน ท่านจะได้พบกับโรงละครหรือโอเปร่าเฮาส์

จากนั้นนำท่านถ่ายรูปกับ **วิหารเซนต์สตีเฟน**

วิหารที่ตั้งตระหง่านอยู่กลางกรุงเก่าเวียนนา เป็นศิลปะโรมาเนสก์ โดดเด่นด้วยการตกแต่งหลังคากระเบื้องสีสันสวยงาม

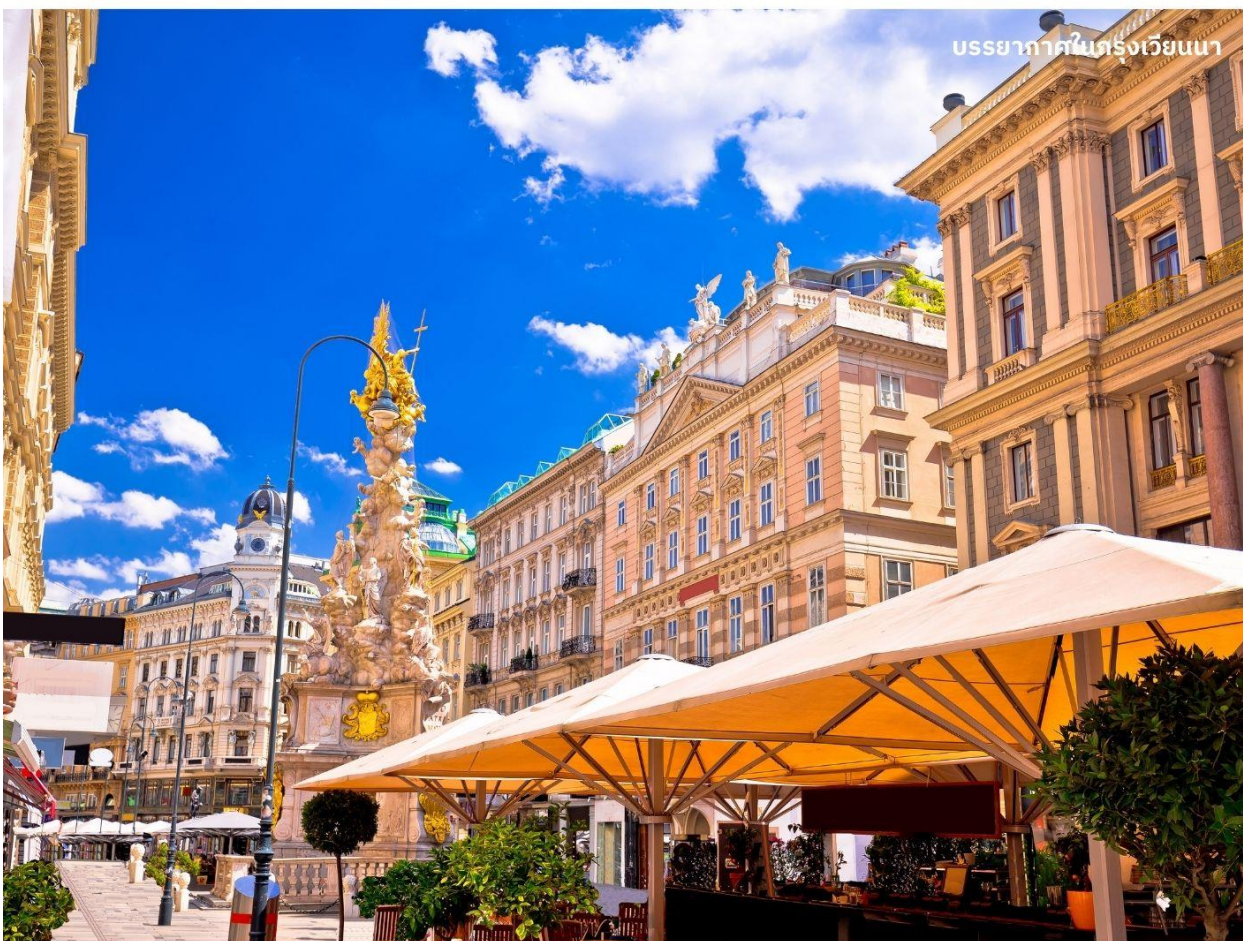

บรรยากาศในกรุงเวียนนา

**** ชำระค่าทัวร์ในนามบริษัท ไลออน ทราเวล จำกัด เท่านั้น ****



**** ชำระค่าทัวร์ในนามบริษัท ไลออน ทราเวล จำกัด เท่านั้น ****

คำ

บริการอาหารค่ำ ณ ภัตตาคาร **เมนูพิเศษ ซีโครงหมูเวียนนา**

นำท่านเข้าสู่ที่พัก **Austria Trend Ananas** หรือเทียบเท่า

**DAY
7**

**พระราชวังเซ็นบรุนน์-McArthurGlen Designer Outlet in Parndorf
กรุงบูดาเปสต์-ล่องเรือแม่น้ำดานูบ**

อาหารเช้า : อาหารกลางวัน : อาหารเย็น :

เช้า

บริการอาหารเช้า ณ ห้องอาหารของโรงแรม

นำท่านเข้าชม **พระราชวังเซ็นบรุนน์** ตั้งอยู่ในกรุงเวียนนาประเทศออสเตรีย ในอดีตเป็นที่ประทับของจักรพรรดิแห่งราชวงศ์ฮับส์บูร์ก ตั้งแต่คริสต์ศตวรรษที่ 18 จนถึง พ.ศ. 2461 ออกแบบโดย Johann Bernhard Fischer von Erlach และ Nicolaus Pacassi เป็นสถานที่รวบรวมผลงานทางศิลปะการตกแต่งชั้นเยี่ยมจำนวนมาก ภายในอุทยานเคยเป็นที่ตั้งของสวนสัตว์แห่งแรกของโลกเมื่อ พ.ศ. 2295 ปัจจุบันได้รับการประกาศให้เป็นมรดกโลกและเป็นสถานที่ท่องเที่ยวที่มีชื่อเสียงมากในกรุงเวียนนา สาธารณรัฐออสเตรีย

จากนั้นนำท่านเดินทางสู่ **McArthurGlen Designer Outlet in Parndorf** (หากโปรแกรมตรงกับ **อาทิตย์ของสวนสีกร์ในการสลับโปรแกรมไปอิสระ-ช้อปปิ้งที่ McArthurGlen Designer Outlet Salzburg หรือที่อื่นๆแทน**) ให้เวลาท่านได้อิสระ-ช้อปปิ้งสินค้าแบรนด์เนมมากมาย อาทิ เช่น GUCCI, HUGO BOSS, BURBERRY CALVIN KLEIN, CROCS, GEOX, GUESS, LACOSTE , NIKE และอื่นๆอีกมากมาย

อิสระอาหารกลางวันตามอัธยาศัย (ท่านสามารถเลือกรับประทานอาหารได้ภายใน OUTLET)



พระราชวังเซ็นบรุนน์

**** ชำระค่าทัวร์ในนามบริษัท ไลออน ทราเวล จำกัด เท่านั้น ****



**** ชำระค่าทัวร์ในนามบริษัท ไลออน ทราเวล จำกัด เท่านั้น ****

จากนั้นนำท่านเดินทางสู่ **กรุงบูดาเปสต์** ใช้เวลาเดินทางประมาณ **2.30 ชั่วโมง**

เมืองหลวงของประเทศฮังการี ซึ่งได้ชื่อว่าเป็นเมืองที่ทันสมัยและสวยงามด้วยศิลปวัฒนธรรม

ได้รับการขนานนามว่าเป็น **“ไข่มุกแห่งแม่น้ำดานูบ”**

ชมเมืองที่ได้ชื่อว่างดงามติดอันดับโลกด้วยทัศนียภาพบนสองฝั่งแม่น้ำดานูบ

จากนั้นนำท่านล่องเรือส่วนตัวชมแม่น้ำดานูบ ดมด่ำบรรยากาศที่สวยงามของแม่น้ำดานูบ

ชมเมืองที่ได้ชื่อว่างดงามติดอันดับโลกด้วยทัศนียภาพบนสองฝั่งแม่น้ำ

ระหว่างล่องเรือท่านจะได้เห็นอาคารรัฐสภาฮังการี เป็นอีกหนึ่งสถานที่ที่สวยงามและไม่ควรพลาด

ถือว่าเป็นสัญลักษณ์ของฮังการี อาคารรัฐสภาตั้งโดดเด่นอยู่ริมแม่น้ำดานูบ

คำ

บริการอาหารค่ำ ณ ภัตตาคาร

นำท่านเข้าสู่ที่พัก **Park Inn By Radisson Budapest** หรือเทียบเท่า



**** ชำระค่าทัวร์ในนามบริษัท ไลออน ทราเวล จำกัด เท่านั้น ****



**** ชำระค่าทัวร์ในนามบริษัท ไลออน ทราเวล จำกัด เท่านั้น ****

**DAY
8**

บูดาเปสต์-Fisherman Bastion-สนามบิน

อาหารเช้า : อาหารกลางวัน : อาหารเย็น :

เช้า

บริการอาหารเช้า ณ ห้องอาหารของโรงแรม



จากนั้นนำท่านชมบริเวณรอบนอก **โบสถ์แมทเธียส (Matthias Church)** ซึ่งเคยใช้เป็นสถานที่จัดพิธีสวมมงกุฎให้กษัตริย์มาแล้วหลายพระองค์ ถัดจากโบสถ์เป็นอนุสาวรีย์ของพระเจ้าสตีเฟ่นที่ 1 พระบรมรูปทรงม้า ผลงานประติมากรรมที่งดงามของศตวรรษที่ 11 นำท่านถ่ายรูปบริเวณ **ป้อมชาวประมง (Fisherman's Bastion)** จุดชมวิวเหนือเมืองบูดาที่ท่านสามารถชมความงามของ แม่น้ำดานูบได้อย่างดีเยี่ยมแห่งนี้สร้างขึ้นตั้งแต่ ค.ศ.1905 โดยกลุ่มชาวประมงฮังการีเรียน **ได้เวลาอันสมควรนำท่านสู่สนามบิน**

**** ชำระค่าทัวร์ในนามบริษัท ไลออน ทราเวล จำกัด เท่านั้น ****



**** ชำระค่าทัวร์ในนามบริษัท ไลออน ทราเวล จำกัด เท่านั้น ****

16.00 น.

ออกเดินทางสู่ **ดูไบ ประเทศสหรัฐอาหรับเอมิเรตส์**
โดยสารการบินเอมิเรตส์ เที่ยวบินที่ **EK112** (บริการอาหารและเครื่องดื่มบนเครื่องบิน)

23.20 น.

เดินทางถึง **เมืองดูไบ ประเทศสหรัฐอาหรับเอมิเรตส์** **และเปลี่ยนเครื่อง**



DAY
9

สนามบินดูไบ-กรุงเทพ-สนามบินสุวรรณภูมิ

อาหารเช้า : ❌ อาหารกลางวัน : ❌ อาหารเย็น : ❌

02.50 น.

ออกเดินทางสู่ **สนามบินสุวรรณภูมิ ประเทศไทย** โดยสายการบินเอมิเรตส์ เที่ยวบินที่ **EK 384**
(บริการอาหารและเครื่องดื่มบนเครื่องบิน)

12.30 น.

เดินทางถึง**สนามบินสุวรรณภูมิ ประเทศไทย** **โดยสวัสดิภาพพร้อมความประทับใจ**

**** ชำระค่าทัวร์ในนามบริษัท ไลออน ทราเวล จำกัด เท่านั้น ****



บริษัท ไลออน ทราเวล จำกัด

เลขประจำตัวผู้เสียภาษี : 0105558185740

ใบอนุญาต เลขที่ 11/08146

☎ 02-915-9959 ,088-2524-6699

LINE ID : @liontravels



f Lion Travels

✉ liontravel99@gmail.com

🌐 www.liontravels.net

เวลาทำการ : จันทร์ - เสาร์ 09.00 - 18.00 น.

**** ชำระค่าทัวร์ในนามบริษัท ไลออน ทราเวล จำกัด เท่านั้น ****

อัตราค่าบริการ

ราคาสำหรับเด็กอายุต่ำกว่า 12 ปี ไม่ใช้เตียง ลด 5,000 บาท จากราคาทัวร์
กรณีจองแลนดี สามารถสอบถามราคาการหักค่าตัวเครื่องบินได้จากเจ้าหน้าที่

17-25 ก.ย. 67

ราคาต่อท่าน
89,900

กรุ๊ปโชนส์ 25 ท่าน และ 1 หัวหน้าทัวร์
**พักเดี่ยวชำระเพิ่ม
15,000 บาท**

EK385 18SEP BKK-DXB 0135-0445
EK049 18SEP DXB-MUC 0850-1315
EK112 24SEP BUD-DXB 1600-2320
EK376 25SEP DXB-BKK 0345-1325

BOOK NOW!

11-19 ต.ค. 67

ราคาต่อท่าน
89,900

กรุ๊ปโชนส์ 25 ท่าน และ 1 หัวหน้าทัวร์
**พักเดี่ยวชำระเพิ่ม
15,000 บาท**

EK371 12OCT BKK-DXB 0330-0650
EK049 12OCT DXB-MUC 0850-1315
EK112 18OCT BUD-DXB 1600-2320
EK384 19OCT DXB-BKK 0250-1230

BOOK NOW!

18-26 ต.ค. 67

ราคาต่อท่าน
89,900

กรุ๊ปโชนส์ 25 ท่าน และ 1 หัวหน้าทัวร์
**พักเดี่ยวชำระเพิ่ม
15,000 บาท**

EK371 19OCT BKK-DXB 0330-0650
EK049 19OCT DXB-MUC 0850-1315
EK112 25OCT BUD-DXB 1600-2320
EK376 26OCT DXB-BKK 0345-1325

BOOK NOW!

13-21 พ.ย. 67

ราคาต่อท่าน
89,900

กรุ๊ปโชนส์ 25 ท่าน และ 1 หัวหน้าทัวร์
**พักเดี่ยวชำระเพิ่ม
15,000 บาท**

EK377 14NOV BKK-DXB 0200-0600
EK049 14NOV DXB-MUC 0840-1230
EK112 20NOV BUD-DXB 1510-2320
EK376 21NOV DXB-BKK 0350-1255

BOOK NOW!

4-12 ธ.ค. 67

ราคาต่อท่าน
89,900

กรุ๊ปโชนส์ 25 ท่าน และ 1 หัวหน้าทัวร์
**พักเดี่ยวชำระเพิ่ม
15,000 บาท**

EK377 05DEC BKK-DXB 0200-0600
EK049 05DEC DXB-MUC 0840-1230
EK112 11DEC BUD-DXB 1510-2320
EK376 12DEC DXB-BKK 0350-1255

BOOK NOW!

25 ธ.ค. 67 - 2 ม.ค. 68

ราคาต่อท่าน
99,900

กรุ๊ปโชนส์ 25 ท่าน และ 1 หัวหน้าทัวร์
**พักเดี่ยวชำระเพิ่ม
15,000 บาท**

EK377 26DEC BKK-DXB 0200-0600
EK049 26DEC DXB-MUC 0840-1230
EK112 01JAN BUD-DXB 1510-2320
EK384 02JAN DXB-BKK 0305-1205

BOOK NOW!

**** ชำระค่าทัวร์ในนามบริษัท ไลออน ทราเวล จำกัด เท่านั้น ****



ผ่านการรับรองจาก Registered



บริษัท ไลออน ทราเวล จำกัด

เลขประจำตัวผู้เสียภาษี : 0105558185740 | ใบอนุญาต เลขที่ 11/08146

📍 20/311 ซอยสยามคลองสอง 27 เขตคลองสามวา แขวงสามวาตะวันตก กทม.10510





**** ชำระค่าทัวร์ในนามบริษัท ไลออน ทราเวล จำกัด เท่านั้น ****

✔ อัตราค่าบริการที่รวมในรายการทัวร์

- ✔ ตัวเครื่องบินชั้นประหยัด ไป-กลับพร้อมคณะ โดยสายการบินเอมิเรตส์
- ✔ โรงแรมที่พักระดับ 4 ดาว ตามที่ระบุในรายการหรือเทียบเท่า (2-3 ท่าน/ห้อง)
- ✔ ค่าธรรมเนียมในการยื่นวีซ่าเชงเก้น (สำหรับผู้ถือหนังสือเดินทางประเทศไทย)
- ✔ ค่าอาหารและค่าเข้าชมสถานที่ต่างๆ ตามที่ระบุไว้ในรายการการเดินทาง
- ✔ ค่ารถโค้ชปรับอากาศ บริการนำเที่ยวตามรายการการท่องเที่ยว
- ✔ หัวหน้าทัวร์เดินทางพร้อมคณะเดินทางจากประเทศไทย ดูแลและให้บริการตลอดการเดินทาง
- ✔ ค่าประกันอุบัติเหตุระหว่างการเดินทางตามกฎหมายกำหนด (ตามเงื่อนไขแห่งกรมธรรม์ประกันภัย)
- ✔ ค่าภาษีมูลค่าเพิ่ม 7%

✘ อัตราค่าบริการที่ไม่รวมในรายการทัวร์

- ✘ ค่าธรรมเนียมและค่าบริการในการทำหนังสือเดินทางและวีซ่าสำหรับชาวต่างชาติ
- ✘ ค่าใช้จ่ายส่วนตัวต่างๆ ที่เกิดขึ้นระหว่างการเดินทาง อาทิเช่น ค่าโทรศัพท์ ค่าเดินทางที่นอกเหนือจากรายการทัวร์ ค่ามินิบาร์ ค่าบริการซักรีด หรือ ค่าเกิดความเสียหายต่างๆภายในห้องพัก เป็นต้น
- ✘ ค่าส่วนเกินของน้ำหนักกระเป๋า สายการบินอนุญาตให้โหลดสัมภาระใต้ท้องเครื่อง 30 กก./ท่าน
- ✘ ค่าทิปคนขับรถท้องถิ่น (2 ยูโร x 7 วัน = 14 ยูโร)
- ✘ ค่าทิปหัวหน้าทัวร์คนไทย วันละ 100 x 9 วัน = 900 บาท

โปรดศึกษาเงื่อนไขต่างๆ และรายละเอียดการเดินทางให้เรียบร้อยก่อนตัดสินใจซื้อ
เมื่อกำหนดชำระมัดจำแล้ว ถือว่าท่านรับทราบและยอมรับในเงื่อนไขต่างๆที่บริษัทฯระบุไว้

**** ชำระค่าทัวร์ในนามบริษัท ไลออน ทราเวล จำกัด เท่านั้น ****



**** ชำระค่าทัวร์ในนามบริษัท ไลออน ทราเวล จำกัด เท่านั้น ****

เงื่อนไขการจองและชำระเงิน

- ชำระมัดจำท่านละ 30,000 บาท** หลังจากทำการจองใน 3 วันทำการ พร้อมส่งสำเนาหนังสือเดินทางที่มีอายุเหลือไม่น้อยกว่า 6 เดือน นับจากวันเดินทางกลับในโปรแกรมการเดินทาง
- ชำระค่าทัวร์ส่วนที่เหลือ 20 วัน ก่อนวันเดินทาง** หากไม่มีการชำระเข้ามาถือว่าท่านสละสิทธิ์ในการเดินทางและไม่สามารถขอเงินคืนได้ (กรณียังไม่ทราบผลวีซ่า ทางบริษัทฯ ขออนุญาตเก็บค่าทัวร์ส่วนที่เหลือตามที่กำหนด)
- สำหรับผู้เดินทางที่มีความจำเป็นต้องซื้อตั๋วเครื่องบินภายในประเทศ หรือตั๋วโดยสารอื่นๆในการเดินทาง เพื่อมาทำการยื่นวีซ่า หรือในวันเดินทางไป-กลับจากสนามบิน** กรุณาติดต่อเจ้าหน้าที่ก่อนทุกครั้งก่อนออกตั๋ว เครื่องบินหรือตั๋วโดยสารอื่นๆ มิฉะนั้นทางบริษัทฯ ขอสงวนสิทธิ์ในการไม่รับผิดชอบต่อค่าใช้จ่ายที่เกิดขึ้น

เงื่อนไขการยกเลิกและการคืนเงิน

- ยกเลิกการเดินทาง 30 วันก่อนการเดินทางขึ้นไป คืนเงินทั้งหมด (ทางบริษัทฯ ขอเก็บค่าใช้จ่ายตามที่เกิดขึ้นจริง เช่น ค่าวีซ่า ค่ามัดจำตั๋วเครื่องบิน ค่าโรงแรม หรืออื่นๆ)
- ยกเลิกการเดินทาง 15-29 วันก่อนการเดินทาง คืนมัดจำ 50% (ทางบริษัทฯ ขอเก็บค่าใช้จ่ายตามที่เกิดขึ้นจริง เช่น ค่าวีซ่า ค่ามัดจำตั๋วเครื่องบิน ค่าโรงแรม หรืออื่นๆ)
- ยกเลิกการเดินทางน้อยกว่า 15 วันก่อนการเดินทาง เก็บค่าใช้จ่ายทั้งหมดตามราคาทัวร์ที่ตามระบุในโปรแกรม
- กรณีเจ็บป่วย จนไม่สามารถเดินทางได้ จะต้องมียืนยันรับรองแพทย์จากโรงพยาบาลรับรอง ทางบริษัทฯ ขอสงวนสิทธิ์เรียกเก็บค่าใช้จ่ายตามที่เกิดขึ้นจริง
- กรณีผู้เดินทางถูกปฏิเสธการเข้า-ออกประเทศ ทางบริษัทฯ ขอสงวนสิทธิ์ในการไม่คืนเงินค่าทัวร์ทั้งหมด
- กรณีวีซ่าถูกปฏิเสธจากสถานทูต (วีซ่าไม่ผ่าน) ทางบริษัทฯ จะทำการเก็บค่าใช้จ่ายตามที่เกิดขึ้นจริง เช่น ค่าวีซ่าและค่าบริการยื่นวีซ่า ค่าตั๋วเครื่องบิน และค่าโรงแรม เป็นต้น
- ตามพระราชบัญญัติธุรกิจนำเที่ยวและมัคคุเทศก์ พ.ศ. 2551 หมวด 2 ธุรกิจนำเที่ยว การยกเลิกการเดินทางของนักท่องเที่ยว ผู้ประกอบธุรกิจนำเที่ยวมีค่าใช้จ่ายที่ได้จ่ายจริงเพื่อเตรียมการจ้ดนำเที่ยวให้นำมาหักจากเงินค่าบริการที่ต้องจ่าย ทั้งนี้ ผู้ประกอบธุรกิจนำเที่ยวแสดงหลักฐานให้นักท่องเที่ยวทราบ เช่น ค่าวีซ่า ค่ามัดจำตั๋วเครื่องบิน ค่าโรงแรม หรืออื่นๆ

**** ชำระค่าทัวร์ในนามบริษัท ไลออน ทราเวล จำกัด เท่านั้น ****



**** ชำระค่าทัวร์ในนามบริษัท ไลออน ทราเวล จำกัด เท่านั้น ****

หมายเหตุ

- บริษัทฯ ขอสงวนสิทธิ์ในการแจ้งยกเลิกการเดินทางล่วงหน้า 30 วันก่อนการเดินทาง ในกรณีที่มิมีผู้เดินทางน้อยกว่า 20 ท่าน และยึดคืนเงินค่ามัดจำให้ทั้งหมด** (ในกรณีที่มีการยื่นวีซ่า และท่านได้รับการอนุมัติวีซ่าแล้ว ทางบริษัทขอเรียกเก็บค่าธรรมเนียมและค่าบริการที่เกิดขึ้นจริง และท่านสามารถนำวีซ่านี้ไปใช้ได้ หากวีซ่านั้นยังไม่หมดอายุ)
- หากท่านสละสิทธิ์ในการไม่ใช้บริการใดๆ** ที่ระบุไว้ในโปรแกรมทัวร์ หรือถูกปฏิเสธการเข้า-ออกประเทศ ทางบริษัทขอสงวนสิทธิ์ในการไม่คืนเงินค่าทัวร์ทั้งหมด
- ตัวเครื่องบินที่จัดไว้ตามโปรแกรมทัวร์ เป็นตัวแบบหมู่คณะ ซึ่งจะต้องเดินทางไป-กลับพร้อมคณะ** ในกรณีที่ท่านต้องการแยกวันเดินทางกลับหรือไปก่อน โปรดติดต่อเจ้าหน้าที่เพื่อสอบถามราคาอีกครั้ง และการจัดที่นั่งของผู้เดินทาง เป็นการจัดการภายในของสายการบิน ทางบริษัทไม่สามารถเข้าไปเพื่อแทรกแซงได้ **สำหรับที่นั่ง LONG LEG หรือนั่งบริเวณทางออกฉุกเฉิน** จะต้องเป็นผู้โดยสารที่มีคุณสมบัติตามที่สายการบินกำหนด เช่น ต้องสามารถสื่อสารภาษาอังกฤษได้ ไม่มีปัญหาด้านสุขภาพ สามารถช่วยเหลือผู้อื่นได้อย่างรวดเร็ว ในกรณีเกิดเหตุฉุกเฉินและอำนาจในการให้ที่นั่ง LONG LEG ขึ้นอยู่กับทางเจ้าหน้าที่สายการบินตอนเวลาที่เช็คอินเท่านั้น **โดยหากท่านต้องการที่นั่งบริเวณดังกล่าวสามารถติดต่อกับทางบริษัททัวร์เพื่อทำการจองที่นั่ง LONG LEG ได้ โดยจะมีค่าใช้จ่ายเพิ่มเติม**
- การพิจารณาผลวีซ่า เป็นอำนาจการตัดสินใจของสถานทูตเท่านั้น** ทางบริษัทเป็นเพียงผู้ให้บริการและอำนวยความสะดวกในยื่นวีซ่าเท่านั้น และหากท่านถูกปฏิเสธวีซ่า ทางสถานทูตมีสิทธิ์ที่จะไม่แจ้งเหตุผลให้ทราบ
- โรงแรมที่พักส่วนใหญ่ในยุโรปไม่มีเครื่องปรับอากาศที่สามารถปรับควบคุมความเย็นได้ในห้องพัก** เนื่องจากสภาพภูมิอากาศหนาวเย็นเกือบทั้งปี และสำหรับห้องหักแบบ TRIPPLE ROOM บางโรงแรมอาจจะจัดเป็น 2 เตียง และเตียงเสริมหรือ SOFA BED ขึ้นอยู่กับแต่ละโรงแรมที่เข้าพัก
- บริษัทฯ จะไม่สามารถรับผิดชอบใดๆ ได้ทั้งสิ้น หากเกิดกรณีดังต่อไปนี้** ความล่าช้าจากสายการบิน, การยกเลิกบิน, การประท้วง, การนัดหยุดงาน, การก่อการจลาจล, ภัยธรรมชาติ, การนำสิ่งของผิดกฎหมาย ซึ่งอยู่นอกเหนือความรับผิดชอบของบริษัทฯ
- เมื่อท่านได้มีการชำระเงินแล้ว ไม่ว่าจะโดยตรงกับบริษัทฯหรือตัวแทนของบริษัทฯ จะถือว่าท่านได้ยอมรับเงื่อนไขต่างๆที่ทางบริษัทฯได้กำหนดไว้แล้ว**

**** ชำระค่าทัวร์ในนามบริษัท ไลออน ทราเวล จำกัด เท่านั้น ****



**** ชำระค่าตัววีซ่าในนามบริษัท ไลออน ทราเวล จำกัด เท่านั้น ****

คำแนะนำการเตรียมเอกสาร สำหรับยื่นวีซ่าเชงเก้น (AUSTRIA)

VISA SECTION
แผนกวีซ่า



ทางบริษัทฯ ขอแนะนำให้ท่านเตรียมเอกสารตามคำแนะนำ เพื่อให้เอกสารมีความครบถ้วนตามที่ศูนย์รับยื่นวีซ่าได้ร้องขอ
อย่างไรก็ตามผู้สมัครยื่นวีซ่า อาจจะถูกศูนย์รับยื่นวีซ่าหรือสถานทูตร้องขอเอกสารเพิ่มเติมได้

1 เกี่ยวกับหนังสือเดินทาง

หนังสือเดินทาง (เล่มปัจจุบัน) โดยมีหน้าเหลือสำหรับประทับตราวีซ่า อย่างน้อย 3 หน้า
และอายุใช้งานเหลือไม่น้อยกว่า 6 เดือน นับจากวันที่เดินทางกลับ

- สำเนาหน้าหนังสือเดินทาง 2 ชุด (เล่มปัจจุบัน)
- หน้าวีซ่าเชงเก้น (ถ้ามี)
- หน้าวีซ่า USA (ถ้ามี)
- หน้าวีซ่า UK (ถ้ามี)



ในกรณีที่ผู้เดินทางเคยมีวีซ่าเชงเก้น ที่หมดอายุแล้วไม่เกิน 3 ปี โปรดเตรียมเอกสารเพิ่มเติมดังนี้

หนังสือเดินทางเล่มเก่า

- สำเนาหน้าหนังสือเดินทาง 2 ชุด (เล่มเก่า)
- หน้าวีซ่าเชงเก้น (ถ้ามี)

ข้อมูลสำคัญ!! หนังสือเดินทาง (passport) ต้องมีใบหน้าเหมือนกับรูปถ่ายที่ท่านส่งมาพร้อมกับเอกสารทำวีซ่า

หากปัจจุบันท่านได้มีการทำศัลยกรรม เปลี่ยนแปลง เสริมรูปลักษณะใบหน้าให้ต่างจากเดิมมาก เช่น จุก ตา ปาก รูปหน้า เป็นเหตุให้ไม่ตรงกับภาพถ่ายในเล่มพาสปอร์ต ท่านจะต้องดำเนินการทำหนังสือเดินทาง (Passport) ใหม่ โดยให้รูปถ่ายบนเล่มตรงกับรูปหน้าปัจจุบัน

สำหรับเด็ก ในกรณีหนังสือเดินทางตอนที่ทำยังเป็นเด็กเล็ก และปัจจุบันได้มีการพัฒนา เปลี่ยนแปลงไปมาก ท่านจะต้องดำเนินการทำหนังสือเดินทาง (Passport) ใหม่ โดยให้รูปถ่ายบนเล่มตรงกับรูปหน้าปัจจุบัน

2 เกี่ยวกับรูปถ่าย

รูปถ่ายสี ฉากหลังเป็นสีขาวเท่านั้น ขนาด กว้าง 3.5 ซม สูง 4.5 ซม. จำนวน 2 รูป
ถ่ายไม่เกิน 6 เดือน หน้าตรง ห้ามสวมแว่นตาหรือเครื่องประดับ ไม่ใส่คอนแทคเลนส์
ไม่ยิ้มเห็นฟัน รูปถ่ายจะต้องครอบคลุมถึงศีรษะ และด้านบนของหัวไหล่
เห็นใบหน้า, หน้าผากและใบหูชัดเจน
โดยต้องเป็นรูปที่ถ่ายจากร้านถ่ายรูปเท่านั้น

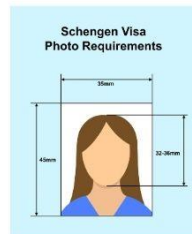

ตัวอย่างรูปถ่าย

3 เกี่ยวกับหลักฐานการทำงาน

กรณีเจ้าของกิจการ

หลักฐานทางการค้า ออกให้ไม่เกิน 90 วัน (นับจากวันที่ทำการยื่นวีซ่า)

พร้อมแปลเป็นภาษาอังกฤษ เตรียมอย่างใดอย่างหนึ่งตามที่ระบุในข้อ 3.1 - 3.2

3.1 หนังสือรับรองการจดทะเบียนบริษัท (DBD) (นิติบุคคล) 1 ชุด ครอบคลุมหน้า

โดยมีชื่อผู้เดินทางเป็นกรรมการของบริษัท

3.2 ทะเบียนพาณิชย์ (ร้านค้า/บุคคลธรรมดา) หรือใบทะเบียนการค้า

ที่มีชื่อผู้เดินทางเป็นเจ้าของกิจการ

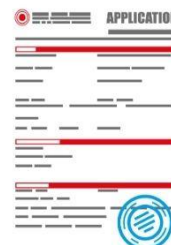

หน้า 1

**** ชำระค่าตัววีซ่าในนามบริษัท ไลออน ทราเวล จำกัด เท่านั้น ****

**** ชำระค่าตัววีซ่าในนามบริษัท ไลออน ทราเวล จำกัด เท่านั้น ******VISA SECTION**
แผนกวีซ่า**กรณีพนักงานบริษัท****ใช้หนังสือรับรองการทำงาน ฉบับภาษาอังกฤษ**

จดหมายรับรองการทำงานต้องมีหัวกระดาษบริษัท (ประกอบด้วยที่อยู่ เบอร์โทรศัพท์)

ลายเซ็นพร้อมตราประทับบริษัท ฉบับจริง

(ชื่อ-สกุลต้องตรงตามหน้าพาสปอร์ต และใช้คำว่า "TO WHOM IT MAY CONCERN" แทนชื่อสถานทูตที่ยื่น)

ระบุตำแหน่ง เงินเดือน วันที่เริ่มทำงาน พร้อมระบุวันลาหยุดที่จะเดินทางสำหรับทริปนี้

ควรให้ตรงกันกับวันที่จะเดินทางตามโปรแกรมจริง

ออกเอกสารให้ไม่เกิน 30 วัน (นับจากวันที่ทำการยื่นวีซ่า) พร้อมสลีปเงินเดือนย้อนหลัง 3 เดือน (หากมี)

**กรณีรับข้าราชการ****ใช้หนังสือรับรองการทำงานจากต้นสังกัด ฉบับภาษาอังกฤษ (ฉบับจริง)**

โดยลายเซ็นต้องเป็นลายเซ็นต่งจริง ไม่สามารถใช้แบบอิเล็กทรอนิกส์ได้

ชื่อ-สกุลต้องตรงตามหน้าพาสปอร์ต

และใช้คำว่า "TO WHOM IT MAY CONCERN" แทนชื่อสถานทูตที่ยื่น

ระบุตำแหน่ง เงินเดือน วันที่เริ่มทำงาน พร้อมระบุวันลาหยุดที่จะเดินทางสำหรับทริปนี้

ควรให้ตรงกันกับวันที่จะเดินทางตามโปรแกรมจริง

ออกเอกสารให้ไม่เกิน 30 วัน นับจากวันที่ทำการยื่นวีซ่า

พร้อมสลีปเงินเดือนย้อนหลัง 3 เดือน (หากมี)

กรณีนักเรียน หรือนักศึกษา**ใช้หนังสือรับรองการเป็นนักเรียนหรือนักศึกษา ฉบับภาษาอังกฤษ (ฉบับจริง)**

ชื่อ-สกุลต้องตรงตามหน้าพาสปอร์ต

และใช้คำว่า "TO WHOM IT MAY CONCERN" แทนชื่อสถานทูตที่ยื่น

มีหัวกระดาษ (ประกอบด้วยที่อยู่ เบอร์โทรศัพท์)

มีลายเซ็นพร้อมตราประทับ ฉบับจริง ที่ออกจากจากสถาบันที่ศึกษาอยู่

โดยออกเอกสารต้องออกให้ไม่เกิน 30 วัน (นับจากวันที่ทำการยื่นวีซ่า)

**กรณีประกอบอาชีพอิสระ หรือ ประกอบกิจการที่ไม่ได้จดทะเบียน**

เช่น Freelance , ธุรกิจขายสินค้าออนไลน์ , ให้เช่าสิ่งหาริมทรัพย์ , นายหน้า ฯลฯ

ผู้เดินทางจำเป็นต้องเขียนจดหมายแนะนำตนเอง เป็นภาษาอังกฤษ โดยชี้แจงรายละเอียดการทำงาน

แหล่งที่มาของรายได้ รายได้ต่อเดือน พร้อมแนบหลักฐานเอกสารประกอบการพิจารณา

เช่น รูปถ่าย , สัญญาการว่าจ้าง , สัญญาซื้อ-ขาย , สัญญาเช่า , ใบเสร็จรับเงิน , โฉนดที่ดิน

หรือ หลักฐานอ้างอิงอื่นใดที่สอดคล้องกับงานที่ท่านทำ

4 เกี่ยวกับหลักฐานทางการเงิน

4.1 สำหรับผู้เดินทางที่ออกค่าใช้จ่ายด้วยตัวเอง ต้องใช้เป็นบัญชีออมทรัพย์ที่มีรายการเดินบัญชีเคลื่อนไหวอย่างสม่ำเสมอ โดยต้องเตรียมเอกสารตามนี้

4.1.1 รายการเดินบัญชี (Bank Statement)

ควรเลือกเป็นบัญชีเงินเดือนเข้า-ออก บัญชีที่มีการเคลื่อนไหวอยู่เสมอ

รายการเดินบัญชี (Bank Statement) บัญชีออมทรัพย์ส่วนตัวของผู้เดินทาง ย้อนหลังอย่างน้อย 3 เดือน ต้อง Update

ก่อนยื่นไม่เกิน 15 วัน โดย ชื่อ-นามสกุล เป็นภาษาอังกฤษ ตรงกับพาสปอร์ตเล่มปัจจุบันที่ใช้เดินทางทุกตัวอักษร , ต้องมี

เลขที่บัญชีระบุ อยู่ทุกหน้า **มีลายเซ็นของเจ้าหน้าที่และตราประทับธนาคาร** (สถานทูตพิจารณาบัญชีออมทรัพย์เป็นเป็น

หลัก) มียอดเงิน คงเหลือในบัญชีออมทรัพย์นั้น ๆ ไม่ต่ำกว่า 6 หลัก

**** ชำระค่าตัววีซ่าในนามบริษัท ไลออน ทราเวล จำกัด เท่านั้น ****



**** ชำระค่าทัวร์ในนามบริษัท ไลออน ทราเวล จำกัด เท่านั้น ****



4.2 สำหรับผู้เดินทางที่ไม่ได้ออกค่าใช้จ่ายด้วยตัวเอง ต้องเตรียมเอกสารตามดังนี้

4.2.1 รายการเดินบัญชี (Bank Statement) ของผู้ที่สนับสนุนค่าใช้จ่ายให้กับท่าน

โดยเป็นบัญชีออมทรัพย์ของผู้ที่สนับสนุนค่าใช้จ่ายให้กับท่าน ย้อนหลังอย่างน้อย 3 เดือน และต้อง Update ก่อนยื่นวีซ่าไม่เกิน 15 วัน

โดย ชื่อ-นามสกุล เป็นภาษาอังกฤษ ตรงกับพาสปอร์ตเล่มปัจจุบันที่ใช้เดินทางทุกตัวอักษร ต้องมีเลขที่บัญชีระบุอยู่ทุกหน้า โดยมีลายเซ็นของเจ้าหน้าที่และตราประทับธนาคาร

(สถานทูตพิจารณาบัญชีออมทรัพย์เท่านั้น) และมียอดเงินคงเหลือในบัญชีออมทรัพย์นั้น ๆ ไม่ควรต่ำกว่า 6 หลัก

4.2.2 หนังสือรับรองสถานะทางการเงินจากธนาคาร (Bank Certificate) ของผู้ที่สนับสนุนค่าใช้จ่ายให้กับท่าน

เพื่อรับรองค่าใช้จ่ายให้กับท่าน โดยระบุสกุลเงิน EUR (ยูโร) ชื่อ-นามสกุล ของผู้ที่สนับสนุนค่าใช้จ่าย และผู้รับการสนับสนุนค่าใช้จ่าย เป็นภาษาอังกฤษ ตรงกับพาสปอร์ตเล่มปัจจุบันที่ใช้เดินทางทุกตัวอักษร

4.2.3 เอกสารแสดงความสัมพันธ์ระหว่างผู้ที่ให้การรับรองและผู้ที่ถูกรับรอง

เช่น สำเนาทะเบียนสมรส , สูติบัตร , ทะเบียนบ้าน เป็นต้น พร้อมแปลเป็นภาษาอังกฤษ

(บุคคลที่สามารถรับรองค่าใช้จ่ายได้ ต้องเป็น พ่อ แม่ พี่น้อง ที่มีสายเลือดเดียวกัน หรือ สามัญภรรยา เท่านั้น)

****โปรดทราบ ถึงแม้จะมีผู้อื่นรับรองค่าใช้จ่ายให้ก็ตาม ท่านยังคงต้องแสดงเอกสารการเงินส่วนตัวของตนเองด้วย****

และสำหรับผู้เดินทางที่มีอายุตั้งแต่ 18 ปีบริบูรณ์ขึ้นไป

จำเป็นต้องแสดงเอกสารทางการเงิน (BANK STATEMENT และ BANK CERTIFICATE) ของตนเอง เพื่อใช้ในการยื่นประกอบการพิจารณาด้วย

ตัวอย่างการขอรายการเดินบัญชี (Bank Statement)

โปรดเคลื่อนไหวรายการเดินของบัญชีของท่าน โดยโอนเข้า หรือ ถอนออกก่อนล่วงหน้า 1 วัน แล้วค่อยไปทำเอกสารการเงินที่ธนาคารวันถัดไป

ต้อง UPDATE รายการเคลื่อนไหวของบัญชียอดสุดท้ายต้องไม่เกิน 15 วัน นับจากวันที่ยื่นวีซ่า เช่น หากท่านได้ควยยื่นวีซ่าวันที่ 15 พ.ย. ยอดเงินรายการสุดท้ายที่โชว์ใน Statement ควรเป็นหลัง วันที่ 1 พ.ย. เป็นต้นไป

ธนาคารกสิกรไทย
 KASIKORNBANK

THE CONSUL GENERAL
 รัฐมนตรีว่าการกระทรวงวิซ่า

To Whom It May Concern,

This letter serves as bank reference for our customer who applied for a permit with you. We are pleased to give you the following details on our customer's account with us :

- Title of account : รัฐมนตรีว่าการกระทรวงวิซ่า
- Name of Managing Director/ Authorized Person in case of juristic person :
- Customer of :
- Type of account : Savings Account, Account Number : รัฐมนตรีว่าการกระทรวงวิซ่า
- Overdraft on sighted securities :
- Length of time account maintained : :
- Present balance of account as of : รัฐมนตรีว่าการกระทรวงวิซ่า
- Average balance of account for 6 Months :
- Name of applicant : รัฐมนตรีว่าการกระทรวงวิซ่า
- Note : Considered financially capable of supporting herself throughout her trip in your country.

Sincerely,
 KASIKORNBANK PCL

รายการเดินบัญชีเงินฝากออมทรัพย์
 K-DEPOSIT STATEMENT OF SAVINGS ACCOUNT

Date	Trans. E/D Code	Descriptions	Withdrawal / Deposit	Outstanding Balance	Channel	Branch Code	Teller ID
31-12-23		Beginning Balance		217,352.00			
01-12-24	0210	Automatic Deposit	9,742.22	227,094.22	Automatic Transfer		
15-12-23	2139	Interest Deposit	163.34	227,257.56	Automatic Transfer		
16-12-23	2139	Interest Deposit	142.39	227,400.00	Automatic Transfer		
05-10-24	0216	Automatic Deposit	2,056.00	229,456.00	Automatic Transfer		
07-02-24	1115	Transfer Withdrawal	100,000.00	129,456.00	K PLUS		
09-02-24	1031	Cash Withdrawal	80,000.00	49,456.00	K Plus Teller Service Station		
06-03-24	1035	Transfer Deposit	100,000.00	149,456.00	Automatic Transfer		
12-02-24	0217	Automatic Deposit	9,212.01	158,668.01	Automatic Transfer		
09-03-24	0219	Automatic Deposit	9,742.22	168,410.23	Automatic Transfer		
06-04-24	0230	Automatic Deposit	2,100.00	170,510.23	Automatic Transfer		
18-05-24	0210	Automatic Deposit	9,812.23	180,322.46	Automatic Transfer		
28-05-24	1819	Transfer Withdrawal	200,000.00	160,322.46	K PLUS		
10-06-24	0216	Automatic Deposit	9,835.24	170,157.70	Automatic Transfer		
21-06-24	2139	Interest Deposit	103.74	170,261.44	Automatic Transfer		

**** ชำระค่าทัวร์ในนามบริษัท ไลออน ทราเวล จำกัด เท่านั้น ****



**** ชำระค่าทัวร์ในนามบริษัท ไลออน ทราเวล จำกัด เท่านั้น ******VISA SECTION**
แผนกวีซ่า

5 เกี่ยวกับผู้เดินทางที่อายุต่ำกว่า 18 ปี

ในวันนัดหมายขึ้นวีซ่า ทั้งบิดา มารดา ต้องมาแสดงตัวพร้อมบุตร

และต้องลงชื่อรับรองในแบบฟอร์มสมัครวีซ่าร่วมกันต่อเจ้าหน้าที่ศูนย์ยื่นวีซ่า

ในกรณีที่ผู้เดินทางที่อายุต่ำกว่า 18 ปี เดินทางกับบิดาและมารดาต้องเตรียมสำเนาสูติบัตรและทะเบียนบ้าน พร้อมแปลเป็นภาษาอังกฤษ**ในกรณีที่ผู้เดินทางที่อายุต่ำกว่า 18 ปี เดินทางกับผู้ปกครองคนใดคนหนึ่ง**

ต้องเตรียมหนังสือยินยอมฉบับจริงจากอำเภอ

ลงนามโดยผู้ปกครองที่ไม่ได้เดินทางร่วมกับผู้เยาว์ โดยระบุการยินยอมว่าให้บุตรเดินทางไปกับใคร

มีความสัมพันธ์อะไรกับเด็ก โดยออกเป็นฉบับภาษาอังกฤษต้องเตรียม สูติบัตร (สำเนาและตัวจริง) ทะเบียนบ้าน (ตัวจริงและสำเนา) พร้อมแปลเป็นภาษาอังกฤษ**ในกรณีที่ผู้เดินทางที่อายุต่ำกว่า 18 ปี เดินทางโดยลำพัง และไม่ได้เดินทางพร้อมบิดาและมารดา**

ต้องเตรียมหนังสือยินยอมฉบับจริงจากอำเภอ

ลงนามโดยบิดาและมารดาด้วยกัน โดยระบุการยินยอมว่าให้บุตรเดินทางไปกับใคร

มีความสัมพันธ์อะไรกับเด็ก โดยออกเป็นฉบับภาษาอังกฤษ

ต้องเตรียม สูติบัตร (สำเนาและตัวจริง) ทะเบียนบ้าน (ตัวจริงและสำเนา)

เอกสารของบิดามารดา (สำเนาทะเบียนบ้าน, บัตรประชาชน) พร้อมแปลเป็นภาษาอังกฤษ**หากบิดาหรือมารดาคนใดคนหนึ่งถึงแก่กรรม**ให้เตรียมใบมรณบัตร (ฉบับจริงและสำเนา) พร้อมแปลเป็นภาษาอังกฤษ**หากผู้ปกครองคนใดคนหนึ่งมีอำนาจปกครองแต่เพียงผู้เดียว**

เอกสารศาลกฤษฎีกาสั่ง รับรองผ่านกระทรวงการต่างประเทศ

พร้อมแปลเป็นภาษาอังกฤษ หากส่งเอกสารจากประเทศอื่นนอกเหนือจากประเทศไทย

จำเป็นต้องมีการรับรองจากสถานทูตที่มีอำนาจในประเทศไทย

หมายเหตุ เอกสารหนังสือยินยอมให้บุตรเดินทางไปต่างประเทศ (ทั้งฉบับภาษาไทยและภาษาอังกฤษ)

เมื่อผู้ปกครอง บิดา มารดา ไปทำที่เขตหรือที่ว่าการอำเภอเรียบร้อยแล้ว

ท่านต้องนำเอกสารต้นฉบับที่สำนักงานเขต / ที่ว่าการอำเภอ ออกให้

นำส่งให้กรมการกงสุล กระทรวงการต่างประเทศ รับรองนิติกรณ์เอกสารให้เรียบร้อยก่อนถึงจะนำส่งให้บริษัททัวร์

6 เกี่ยวกับเอกสารส่วนตัวอื่นๆ

- สำเนาบัตรประชาชน
- สำเนาทะเบียนบ้าน
- สำเนาทะเบียนสมรส , สำเนาทะเบียนหย่า , สำเนาใบมรณบัตร (กรณีหย่า) พร้อมแปลเป็นภาษาอังกฤษ
- สำเนาใบเปลี่ยนชื่อ/เปลี่ยนนามสกุล , คำนำหน้านาม (หากเคยมีการเปลี่ยนแปลง) พร้อมแปลเป็นภาษาอังกฤษ
- สำเนาสูติบัตร (กรณีอายุต่ำกว่า 18 ปี) พร้อมแปลเป็นภาษาอังกฤษ

**** ชำระค่าทัวร์ในนามบริษัท ไลออน ทราเวล จำกัด เท่านั้น ****



**** ชำระค่าตัววีซ่าในนามบริษัท ไลออน ทราเวล จำกัด เท่านั้น ****

VISA SECTION
แผนกวีซ่า



ข้อมูลเพิ่มเติม

ระหว่างการพิจารณาวีซ่าไม่สามารถขอพาสปอร์ตคืนก่อนกำหนด

ระยะเวลาในการยื่น : 15 วันทำการ (อาจจะช้าหรือเร็วกว่านั้น ขึ้นอยู่กับศูนย์รับยื่นวีซ่าและสถานทูต)
วันยื่นเอกสาร : ผู้เดินทางต้องมาส่งเอกสารด้วยตัวเอง (จะมีเจ้าหน้าที่คอยช่วยอำนวยความสะดวกในการนัดหมายและจัดเตรียมเอกสารยื่นวีซ่า)

รายละเอียดด้านบนทั้งหมดเป็นเพียงเอกสารเบื้องต้น บางท่านอาจถูกการเรียกขอเอกสารเพิ่ม

หรือแปลเอกสารในบางข้อ เพื่อความถูกต้องในการเตรียมเอกสารสามารถติดต่อสอบถามเจ้าหน้าที่ของบริษัทฯ ได้

เพื่อเป็นประโยชน์ในการยื่นวีซ่า กรุณากรอกข้อมูลในแบบฟอร์มทำรายการ ให้ตรงกับข้อมูลตามความเป็นจริง เนื่องด้วยเป็นประวัติข้อมูลส่วนตัวของท่านเอง ทางบริษัทไม่สามารถกรอกข้อมูลแทนท่านได้

หากสถานทูตมีการสุ่มเรียกสัมภาษณ์บางท่าน ทางบริษัทฯขอความร่วมมือในการเชิญท่านไปสัมภาษณ์ตามนัดหมาย และโปรดแต่งกายสุภาพ พร้อมเตรียมเอกสารตัวจริงทั้งหมดตามที่สถานทูตร้องขอไปในวันนัดสัมภาษณ์ด้วย ทั้งนี้ทางบริษัทฯ จะส่งเจ้าหน้าที่ไปอำนวยความสะดวกและประสานงานแก่ท่าน

กรณีที่ท่านยกเลิกการเดินทางภายหลังจากได้วีซ่าแล้ว

ทางบริษัทฯขอสงวนสิทธิ์ในการแจ้งสถานทูตยกเลิกวีซ่าของท่าน เนื่องจากการขอวีซ่าในแต่ละประเทศจะถูกบันทึกไว้เป็นสถิติในนามของบริษัทฯ

การบิดเบือนข้อเท็จจริงประการใดก็ตามอาจจะถูกระงับมิให้เดินทางเข้าประเทศในกลุ่มเชงเก้นเป็นการถาวร

และถึงแม้ว่าท่านจะถูกปฏิเสธ วีซ่าสถานทูตไม่คืนค่าธรรมเนียมที่ได้ชำระไปแล้วและหากต้องการขอยื่นคำร้องใหม่ก็ต้องชำระค่าธรรมเนียมใหม่ทุกครั้ง

TRAVEL TIPS



ท่านสามารถทำการสแกน QR CODE นี้ เพื่อรับชมข้อมูลในรูปแบบ VDO

- ยื่นวีซ่าเชงเก้น ต้องเตรียมเอกสารอะไรบ้าง

หน้า 5

**** ชำระค่าตัววีซ่าในนามบริษัท ไลออน ทราเวล จำกัด เท่านั้น ****



**** ชำระค่าตัววีซ่าในนามบริษัท ไลออน ทราเวล จำกัด เท่านั้น ****

ใบกรอกข้อมูลผู้ขอวีซ่าเชงเก้น

VISA SECTION
แผนกวีซ่า



ข้อมูลนี้ใช้เพื่อนัดหมายคิ่วซ่ากับสถานทูต ไม่สามารถแก้ไขภายหลังได้ โปรดระบุรายละเอียดให้ครบถ้วน
เพื่อประโยชน์ของตัวท่านเอง **คำถามเป็นภาษาไทย เพื่อให้ท่านเข้าใจง่าย แต่กรุณาตอบคำถามเป็นภาษาอังกฤษเท่านั้น**

ชื่อโปรแกรมการเดินทาง : []

วันที่เดินทาง : []

ชื่อ-สกุล ผู้เดินทาง [ภาษาไทย] : []

ชื่อ-สกุล ผู้เดินทาง [ภาษาอังกฤษ] : []

วัน / เดือน / ปี เกิด : [] [] [] [] [] [] สถานที่เกิด (จังหวัด / ประเทศ) : []
D D M M Y Y

สัญชาติปัจจุบัน : [] สัญชาติโดยกำเนิด : []
หากต่างปัจจุบัน

ที่อยู่ปัจจุบันที่สามารถติดต่อได้ : []

[]

รหัสไปรษณีย์ : []

เบอร์โทรศัพท์ : [] โปรดระบุเบอร์โทรศัพท์ที่สามารถติดต่อได้

อีเมล : []

สถานภาพ : โสด สมรส แต่งงาน (ไม่จดทะเบียน) หม้าย หย่า

สถานที่ทำงาน หรือ สถานศึกษา : []

ที่อยู่ทำงาน หรือ สถานศึกษา : []

[]

เบอร์โทรศัพท์ : [] โปรดระบุเบอร์โทรศัพท์ที่ทำงาน

ตำแหน่งงาน : [] รายได้ต่อเดือน : []

รายได้ประจำอื่นๆ : [] แหล่งที่มา : []
ถ้ามีโปรดระบุ ของรายได้ประจำอื่นๆ :

ชื่อ-สกุล บิดา : []

ชื่อ-สกุล มารดา : []

ชื่อ-สกุล คู่สมรส : []

วัน / เดือน / ปี เกิด : [] [] [] [] [] [] สัญชาติของคู่สมรส : []
คู่สมรส D D M M Y Y

ท่านเคยได้รับวีซ่าเชงเก้นที่เคยได้รับในระยะเวลา 5 ปี

เคย ใช้ได้ตั้งแต่วันที่ ถึงวันที่

(กรณีตอบว่าเคยได้รับวีซ่าเชงเก้น) ท่านเคยถูกพิมพ์ลายนิ้วมือเพื่อการขอวีซ่าเชงเก้น

เคยพิมพ์ลายนิ้วมือ ไม่เคยพิมพ์ลายนิ้วมือ

ไม่เคยได้รับวีซ่าเชงเก้น

ท่านเคยถูกปฏิเสธวีซ่าหรือไม่

เคย โปรดระบุเหตุผลในการปฏิเสธ

ไม่เคย

ความรับผิดชอบค่าใช้จ่ายในการดำรงชีพระหว่างการเดินทางและพำนักของผู้ร้องขอวีซ่า

ตัวผู้ยื่นขอวีซ่าเอง

มีผู้อื่นออกให้ โปรดระบุชื่อ-นามสกุล ผู้ออกค่าใช้จ่ายให้

ความสัมพันธ์ ผู้ออกค่าใช้จ่ายให้

ที่อยู่ ผู้ออกค่าใช้จ่ายให้

การอนุมัติวีซ่าเป็นดุลพินิจของทางสถานทูต ทางบริษัทไม่มีส่วนเกี่ยวข้องใดๆ ทั้งสิ้นทั้งนี้บริษัทเป็นเพียงตัวกลางและคอยบริการอำนวยความสะดวกให้แก่ผู้เดินทางเท่านั้น

**** ชำระค่าตัววีซ่าในนามบริษัท ไลออน ทราเวล จำกัด เท่านั้น ****