



**** ชำระค่าทัวร์ในนามบริษัท ไลออน ทราเวล จำกัด เท่านั้น ****



AUTUMN XINJIANG
คานาสีอู๋ ชมใบไม้เปลี่ยนสีที่สวยงามที่สุดของซินเจียง

ราคาเริ่มต้น **69,999** บาท/ท่าน

เดินทาง : กันยายน 2567 **7D6N**

คานาสีอู๋ เหม่ อูหลุมู่จี 7 วัน 6 คืน

- คานาสีอู๋ 1 ใน 10 ทะเลสาบที่สวยงามที่สุดในจีน สมญานาม สวิสเซอร์แลนด์แดนตะวันตก
- หมู่บ้านเหม่ อูแดนสวรรค์ของการถ่ายภาพใบไม้เปลี่ยนสี
- เมืองปีศาจอูเอ้อเหอ
- เส้นทางด่วน S21 ผ่านทะเลทราย
- ชมแกรนด์แคนยอนตู้ซานจื่อ

🍽️ อาหารพิเศษ 🍽️ อาหารประจำถิ่น

👍 **เที่ยวเพลิน ไม่เข้าร้าน Shop**

- ✓ พักโรงแรม 4 ดาว
- ✓ รวมทิปโถดและพนักงานขับรถ
- ✓ อาหารครบทุกมื้อ
- ✓ รวมบัตรเข้าชมตลอดทริป

XJ02(CZ)ซินเจียง คานาสีอู๋ อูหลุมู่จี 7 วัน ก.ย.2567

1

**** ชำระค่าทัวร์ในนามบริษัท ไลออน ทราเวล จำกัด เท่านั้น ****



**** ชำระค่าทัวร์ในนามบริษัท ไลออน ทราเวล จำกัด เท่านั้น ****

วันที่	โปรแกรมการเดินทาง	โรงแรม	มื้ออาหาร		
			เช้า	กลางวัน	เย็น
วันแรก	สนามบินสุวรรณภูมิ –สนามบินกวังโจวไปหยุน – สนามบินอุหลุมู่ฉี	MEHOOD LESTIE HOTEL **** หรือเทียบเท่า	✕	✕	🍽️
วันที่สอง	อุหลุมู่ฉี – ทางหลวง S21 – ผ่านชมทะเลทราย -เบอร์ซิน	MYSTIC LAKE GRAND HOTEL **** หรือเทียบเท่า	🍽️	🍽️	🍽️
วันที่สาม	เบอร์ซิน- ธารห้าสี- หมู่บ้านเหม่อู่ (รวมรถอุทยาน)- คานาสือ	KANAS HONGFU ECOLOGICAL RESORT HOTEL **** หรือเทียบเท่า	🍽️	🍽️	🍽️
วันที่สี่	อุทยานคานาสือ (รวมรถอุทยาน) – โด่งน้ำมังกรกลับ – โด่งน้ำพระจันทร์ – โด่งน้ำเทวดา – ล่องเรือชมทะเลสาบ – ศาลาชมปลา	KANAS HONGFU ECOLOGICAL RESORT HOTEL **** หรือเทียบเท่า	🍽️	🍽️	🍽️
วันที่ห้า	คานาสือ – เมืองปีศาจอูเอ้อเหอ (รวมรถอุทยาน) – คาราเมย์	AI FEI HOTEL **** หรือเทียบเท่า	🍽️	🍽️	🍽️
วันที่หก	คาราเมย์ – แกรนด์แคนยอนตู้ซานจื่อ – อุหลุมู่ฉี – ตลาดบาซาร์	MEHOOD LESTIE HOTEL **** หรือเทียบเท่า	🍽️	🍽️	🍽️
วันที่เจ็ด	พิพิธภัณฑ์ซินเจียง – สนามบินอุหลุมู่ฉี – สนามบินกวังโจวไปหยุน – สนามบินสุวรรณภูมิ	-----	🍽️	✕	✕
** รายการทัวร์ข้างต้นอาจมีการสลับปรับเปลี่ยนเพื่อความเหมาะสม **					

XJ02(CZ)ซินเจียง คานาสือ อุหลุมู่ฉี 7 วัน ก.ย.2567

2

**** ชำระค่าทัวร์ในนามบริษัท ไลออน ทราเวล จำกัด เท่านั้น ****



**** ชำระค่าทัวร์ในนามบริษัท ไลออน ทราเวล จำกัด เท่านั้น ****

โปรแกรมการเดินทาง : 7-13 กันยายน / 14-20 กันยายน 2567

วันแรก	กรุงเทพ (สุวรรณภูมิ) – สนามบินกวางโจวไป่หยุน – สนามบิน อุหลุมู่ฉี	(- / - / -)
--------	---	-------------

- 00.30 น. พร้อมกันที่สนามบินสุวรรณภูมิ อาคารผู้โดยสารขาออก ชั้น 4 แถว U เคาน์เตอร์สายการบิน **ไซนาเช่าท์เทิร์น แอร์ไลน์ส (CZ)** เจ้าหน้าที่ของบริษัทฯ คอยอำนวยความสะดวกด้านสัมภาระ และเอกสารการเดินทางแก่ท่าน
 - 03.00 น. ออกเดินทางสู่สนามบินกวางเจาโดยเที่ยวบินที่ **CZ 3036** บริการอาหารและเครื่องดื่ม
 - 06.55 น. เดินทางถึงสนามบินนานาชาติกวางโจวไป่หยุน แวะพักรอเปลี่ยนเครื่อง (เวลาท้องถิ่นเร็วกว่าประเทศไทย 1 ชั่วโมง)
 - 09.05 น. ออกเดินทางสู่ **อุหลุมู่ฉี** โดยเที่ยวบินที่ **CZ 6163** บริการอาหารและเครื่องดื่ม
 - 14.15 น. เดินทางถึงสนามบินนานาชาติอุหลุมู่ฉี หลังรับสัมภาระแล้ว นำท่านเข้าเมือง**อุหลุมู่ฉี** เป็นเมืองเอกของเขตปกครองตนเองซินเจียงอุยกูร์ ตั้งอยู่ทางภาคตะวันตกเฉียงเหนือของประเทศจีน และเป็นเขตปกครองตนเองที่ใหญ่ที่สุดภายใต้การดูแลของประเทศจีน ประชากรส่วนใหญ่ของซินเจียงเป็นชาวยูยกูร์ มีความเกี่ยวโยงด้านเชื้อสายกับชาวเติร์กและนับถือศาสนาอิสลามกว่า 70 % ของประชากร ทำให้มีวิถีชีวิตและวัฒนธรรมจึงแตกต่างจากคนจีนทั่วไป..... ภาษาสำคัญที่ใช้คือ เหวยอู่เอ๋อร์ รองลงมา คือ ภาษาจีนกลาง ดังนั้นตามสถานที่ต่าง ๆ จะขึ้นป้าย 2 ภาษาที่ควบคู่กันเสมอ และใช้ระบบเวลาเดียวกันกับ นครปักกิ่ง เป็นมาตรฐาน แม้ในความเป็นจริงแล้ว เวลาของอุหลุมู่ฉี ล่าช้ากว่าปักกิ่ง 2 ชั่วโมง.....
- นำท่านเช็คอินเข้าที่พัก ทำธุระส่วนตัว พักผ่อนเพื่อผ่อนคลายความเมื่อยล้า
- ในเขตซินเจียง ช่วงเดือนกันยายนพระอาทิตย์จะตกดินประมาณ 21.30 น. เวลาท่องเที่ยวจึงทำได้เต็มที่ มีอาหารกลางวันจะบริการ 14.00 อาหารค่ำ บริการเวลา 20.00 น**

ค่า **๑๑** บริการอาหารค่ำ **ณ ภัตตาคาร**

ที่พัก **MEHOOD LESTIE HOTEL** ระดับ 4 ดาว หรือเทียบเท่า

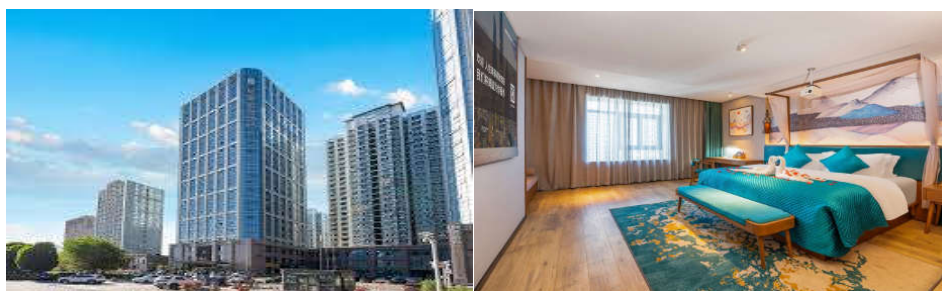

**** ชำระค่าทัวร์ในนามบริษัท ไลออน ทราเวล จำกัด เท่านั้น ****



**** ชำระค่าทัวร์ในนามบริษัท ไลออน ทราเวล จำกัด เท่านั้น ****

วันที่สอง	อุหลุมูณี – ทางด่วนสาย S21 – ผ่านชมวิวทะเลทราย – เบอร์ซิน	(B / L / D)
-----------	---	-------------

เช้า 🍽️ บริการอาหารเช้า ณ ห้องอาหารของโรงแรม
นำท่านออกเดินทางสู่ เมืองเบอร์ซิน หรือ ปูเออร์จิน โดยใช้ทางด่วนสาย S21 เป็นทางด่วนข้ามทะเลทรายสายแรกจากอุหลุมูณี ไปยังเขตอัลไต ระยะทาง 343 กิโลเมตร โดยมีระยะทางที่ตัดผ่านทะเลทรายคู่เออร์บันทงคู่เทอ ระยะทาง150 กิโลเมตร เป็นทะเลทรายขนาดใหญ่อันดับ 2 ของประเทศ และไม่มีผู้คนอาศัย...นั่งรถผ่านชมทัศนียภาพทะเลทรายในระหว่างเส้นทาง



กลางวัน 🍽️ บริการอาหารกลางวัน ณ ภัตตาคาร (ในพื้นที่บริการทางด่วน S21)
นำท่านออกเดินทางต่อไปยัง **เบอร์ซิน** เมืองที่ตั้งอยู่ตอนเหนือสุดของซินเจียง เชิงเขาอัลทายหรืออัลไต ในเขตปกครองตนเองคาสซัคสถาน จังหวัดอัลไต ลักษณะภูมิประเทศทางตอนเหนือจะเป็นที่ราบสูงภูเขาสูง และตอนใต้จะมีทิวเขา ซิงเขา ที่ราบ และทะเลทรายผสมผสานอยู่ในเมืองเดียวกัน มีแม่น้ำเบอร์ซินเป็นแม่น้ำสายหลักและมีแม่น้ำเออร์ทิดไหลผ่านใจกลางเมือง..... นำท่านเข้าที่พัก

ค่ำ 🍽️ บริการอาหารค่ำ ณ ภัตตาคาร
หลังอาหารนำท่านเที่ยวชมบรรยากาศ **ตลาดกลางคินปูเออร์จิน** มีอาหารพื้นเมืองบาร์บีคิวปิ้งย่าง, ร้านเครื่องดื่ม, ร้านขายของที่ระลึก

ที่พัก **MYSTIC LAKE GRAND HOTEL** ระดับ 4 ดาว หรือเทียบเท่า



**** ชำระค่าทัวร์ในนามบริษัท ไลออน ทราเวล จำกัด เท่านั้น ****



**** ชำระค่าทัวร์ในนามบริษัท ไลออน ทราเวล จำกัด เท่านั้น ****

วันที่สาม	เบอร์ลิน - ฮาร์ 5 ลี - หมู่บ้านเหอมู่่ (รวมรถอุทยาน) - คานาสีอ	(B / L / D)
-----------	--	-------------

เช้า ๑๐ บริการอาหารเช้า ณ ห้องอาหารของโรงแรม

นำท่านชม **ฮาร์ 5 ลี** ปรากฏการณ์ธรรมชาติที่เกิดจากแร่ธาตุที่ผสมอยู่ในดินเหล่านั้น ทำให้บริเวณดังกล่าวซึ่งมีลักษณะเป็นเนินเขาดินทรายที่ทอดตัวยาวไปกับแม่น้ำเออร์ติค ยามเมื่อแสงอาทิตย์ยามเย็นสาดส่องลงมา ทำให้เกิดสีแดง, เขียว, ส้ม, น้ำตาล กระจัดกระจายไปตามเนินดินเป็นภาพธรรมชาติที่งดงามยิ่งนัก.....

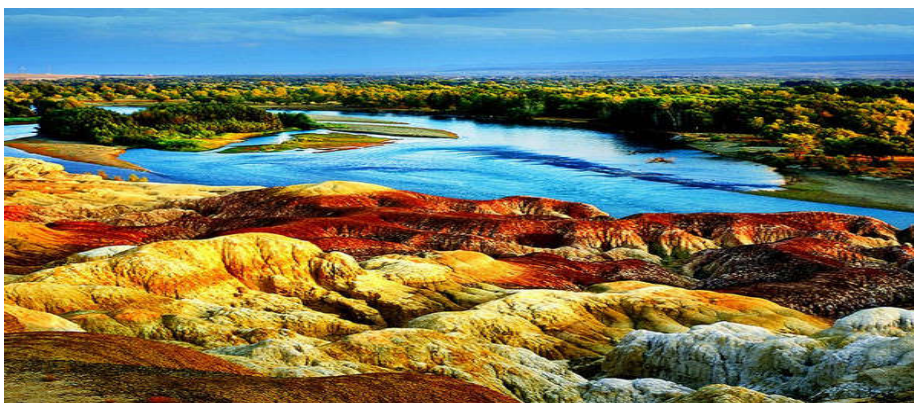

นำท่านเดินทางสู่หุบเขาเจียต้ง(ใช้เวลาประมาณ 3 ชั่วโมง)

กลางวัน ๑๐ บริการอาหารกลางวัน ณ ภัตตาคาร

นำท่านเดินทางสู่**หมู่บ้านเหอมู่่** หรือ เหอมู่่ซุน ทางด้านใต้ของทะเลสาบคานาสีอและแม่น้ำเหอมู่่ ภายในเขตอุทยานคานาสีอ เป็นหมู่บ้านของชนกลุ่มน้อย เผ่ากูหว่า ซึ่งอาศัยอยู่มาช้านาน มีนิสัยรักสงบ มีอาชีพเลี้ยงสัตว์โดยเฉพาะม้า และแกะ ชอบการขับร้องเพลง มีภาษาพูดของตัวเอง แต่ภาษาเขียนจะใช้ตัวอักษรมองโกล.....

นำท่านเปลี่ยนใช้รถอุทยานเที่ยวชมบรรยากาศโดยรอบของหมู่บ้าน และวิถีชีวิตความเป็นอยู่ของคนในหมู่บ้าน แวะชมบ้านไม้โบราณซึ่งเปิดเป็นร้านจำหน่ายสินค้าให้นักท่องเที่ยว..... จากนั้นเดินสะพานไม้ข้ามคลองสายเล็กๆ เดินขึ้นเขาไปดูวิวหมู่บ้านแบบพาโนรามาที่สวยงามคลาสสิกไม่แพ้ที่ใด ท่านจะได้เห็นบ้านเรือนหลายร้อยหลังกระจัดกระจายอยู่กลางหุบเขาท่ามกลางทุ่งหญ้า สัตว์เลี้ยง ม้า และแกะ ที่เดินและเล็มหญ้าอย่างสบายอารมณ์... ท่ามกลางป่าไม้ที่เปลี่ยนสี เป็นเหลือง ส้ม แดง รายรอบหมู่บ้านในช่วงฤดูใบไม้เปลี่ยนสี ซึ่งสีสันใบไม้จะเปลี่ยนมากหรือน้อยขึ้นอยู่กับสภาพอากาศเป็นสำคัญ

**** ชำระค่าทัวร์ในนามบริษัท ไลออน ทราเวล จำกัด เท่านั้น ****



**** ชำระค่าทัวร์ในนามบริษัท ไลออน ทราเวล จำกัด เท่านั้น ****



ค่า
ที่พัก

📍 บริการอาหารเช้า ณ ภัตตาคาร

KANAS HONGFU ECOLOGICAL RESORT HOTEL ระดับ 4 ดาวหรือเทียบเท่า

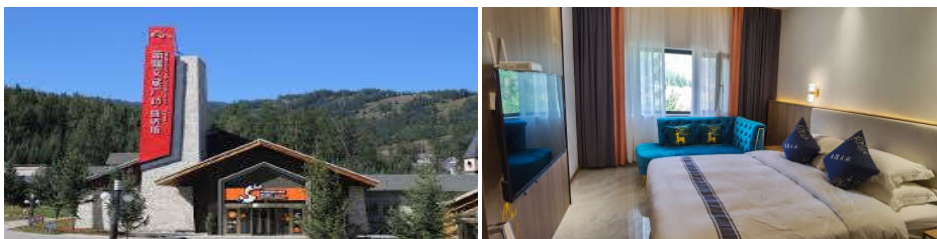

วันที่สี่	อุทยานคานาสือ (รวมรถอุทยาน) – โค้งน้ำมังกรกลับ – โค้งน้ำพระจันทร์ – โค้งน้ำเทวดา – ล่องเรือชมทะเลสาบ – ศาลาชมปลา	(B / L / D)
-----------	--	-------------

เช้า 📍 บริการอาหารเช้า ณ ห้องอาหารของโรงแรม

นำท่านเที่ยวชมธรรมชาติภายในอุทยานคานาสือ สัมผัสกับกลิ่นอายความบริสุทธิ์ของธรรมชาติ รอบกาย โอบล้อมด้วยภูเขาเขียวขจี รายรอบไปด้วยต้นยางที่ขึ้นอยู่อย่างหนาแน่น ยามต้อง แสงแดดเป็นสีเหลืองทองงามระยิบ ชมโค้งน้ำเทวดา เป็นทะเลสาบที่มีจุดเด่นอยู่ที่ความใสของน้ำ และภูเขาที่ตั้งเด่นเป็นสง่าอยู่ด้านหลังทะเลสาบแห่งนี้ จากนั้นชมโค้งน้ำพระจันทร์ (เยี่ยเสี่ยว

XJ02(CZ)ซินเจียง คานาสือ อุตุลุมู่ฉี 7 วัน ก.ย.2567

6

**** ชำระค่าทัวร์ในนามบริษัท ไลออน ทราเวล จำกัด เท่านั้น ****



**** ชำระค่าทัวร์ในนามบริษัท ไลออน ทราเวล จำกัด เท่านั้น ****

วาน) ที่มีตำนานเล่าขานว่าเป็นทะเลสาบที่มีรอยเท้าของเจงกิสข่านเป็นรอยเท้าก่อนที่ท่านจะเดินทางขึ้นสู่สรวงสวรรค์ ซึ่งทะเลสาบแห่งนี้จะมีหลากหลายสีและสีของน้ำนั้นเปลี่ยนแปลงไปตามอุณหภูมิกับลักษณะของท้องฟ้าในยามนั้นถ้าท้องฟ้ามีลักษณะครึ้มสีของทะเลสาบจะมีสีฟ้าครามและในคราวที่ท้องฟ้าแจ่มใสลักษณะของน้ำจะมีสีฟ้าใส แต่ความน่าอัศจรรย์ของทะเลสาบนี้จะอยู่ที่เมื่อทะเลสาบแห่งนี้แบ่งเป็น 2 สีในเวลาเดียวกัน และชม **โค้งน้ำมังกรกลับ** ซึ่งจะมีเกาะอยู่ตรงกลางของทะเลสาบดูคล้ายกับสันหลังของมังกร



กลางวัน ๑๐ บริการอาหารกลางวัน ณ ภัตตาคาร ภายในอุทยาน

นำท่าน **ล่องเรือชมทะเลสาบคานาสือ** (ความงามสามโค้ง) เป็นทะเลสาบที่ล้อมรอบด้วยภูเขาที่เต็มไปด้วยใบไม้ที่ผลัดเปลี่ยนสีตามฤดูกาล เป็นทะเลสาบที่ได้รับการขนานนามว่า ทะเลสาบแห่งเทพนิยายอยู่สูงจากระดับน้ำทะเล 1,374 เมตร มีพื้นที่ 44.78 ตร.กม. ช่วงน้ำลึกที่สุดลึกถึง 180 เมตรโดยประมาณ ทะเลสาบคานาสือแห่งนี้ สวยงามเกินกว่าคำบรรยายมากกว่าจิว๊จ้ายโกวเป็นร้อยเป็นพันเท่า

จากนั้นนำท่านไปยัง **ศาลาชมปลา** จุดชมวิวพาโนรามาที่สวยงามยิ่งนักของคานาสือ

**** ชำระค่าทัวร์ในนามบริษัท ไลออน ทราเวล จำกัด เท่านั้น ****



**** ชำระค่าทัวร์ในนามบริษัท ไลออน ทราเวล จำกัด เท่านั้น ****

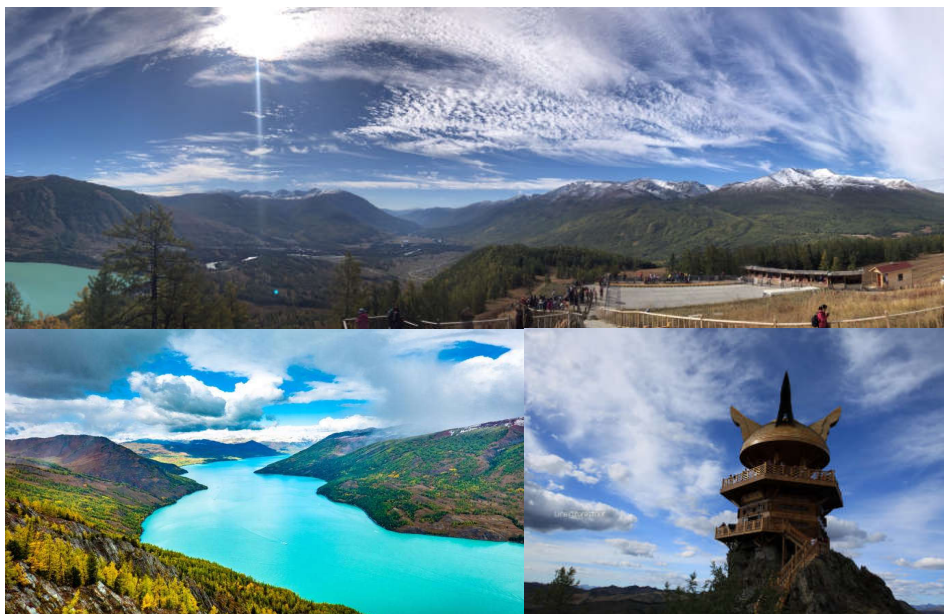

ค่ำ
ที่พัก

📍 บริการอาหารค่ำ ณ ภัตตาคาร

KANAS HONGFU ECOLOGICAL RESORT HOTEL ระดับ 4 ดาวหรือเทียบเท่า

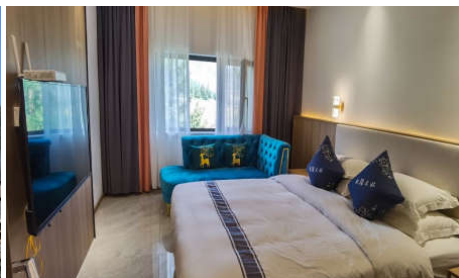

วันที่ห้า	คานาสือ - เมืองปีศาจอูเอ้อเหอ (รวมรถอุทยาน) - คาราเมย์ (B / L / D)
-----------	--

เช้า 📍 บริการอาหารเช้า ณ ห้องอาหารของโรงแรม

นำท่านเดินทางสู่ **เมืองเค่อลาม่าอี** หรือ **คาราเมย์** ซึ่งในภาษาอุยกูร์ มีความหมายว่า น้ำมันดำ หลังจากการขุดค้นพบแหล่งน้ำมันดำที่ระจัดกระจาย อยู่กลางผืนทะเลทรายอันกว้างใหญ่

**** ชำระค่าทัวร์ในนามบริษัท ไลออน ทราเวล จำกัด เท่านั้น ****



**** ชำระค่าทัวร์ในนามบริษัท ไลออน ทราเวล จำกัด เท่านั้น ****

ริมแอ่งที่ราบจุนการ์ ในปีค.ศ.1955 ทำให้เคอลามาอี กลายเป็นเมืองที่ร่ำรวย และเป็นหนึ่งในแหล่งน้ำมันใหญ่ที่สุดของจีน

กลางวัน 🍽️ บริการอาหารกลางวัน ณ ภัตตาคาร

นำท่านชม **เมืองปีศาจอูเอ่อเหอ** หรือ เมืองผี ปรัชญาการณ์ทางธรรมชาติ ที่เกิดจากการกัดเซาะจากกระแสลม และพายุทะเลทรายที่ถาโถมบนผืนแผ่นดินกลางทะเลทราย มาเป็นเวลายาวนาน ทำให้ผืนแผ่นดินเปลี่ยนแปลงเป็นรูปร่างต่างๆมากมายเปรียบเสมือนดินแดนพิศวงในนิยาย บ้างคล้ายปราสาท. วัด, กำแพง, ศาลา บ้างเหมือนรูปสัตว์ต่างๆ กระแสลมพัดผ่านเม็ดทราย ปลิวกระจัดกระจาย เกิดเสียงสะท้อนไปมาราวกับเสียงคำรามของเสือสิงห์ ยิ่งในยามพลบค่ำ บรรยากาศดูน่าอัศจรรย์ใจ เมืองปีศาจแห่งนี้เป็นหนึ่งในสถานที่ถ่ายทำภาพยนตร์จีนที่มีชื่อเสียงหลายเรื่อง เช่น Crouching Tiger, Hidden Dragon



ค่ำ 🍽️ บริการอาหารค่ำ ณ ภัตตาคาร

ที่พัก AIFEI HOTEL ระดับ 4 ดาวหรือเทียบเท่า



**** ชำระค่าทัวร์ในนามบริษัท ไลออน ทราเวล จำกัด เท่านั้น ****



**** ชำระค่าทัวร์ในนามบริษัท ไลออน ทราเวล จำกัด เท่านั้น ****

วันที่หก	คาราเมย์ - ชุยถุน - แกรนด์แคนยอนตู้ซานจื่อ- อุหลู่มู่ฉี - ตลาดบาซาร์	(B / L / D)
----------	--	-------------

เช้า 🍽️ บริการอาหารเช้า ณ ห้องอาหารของโรงแรม
 นำท่านเดินทางสู่ **ชุยถุน** (ใช้เวลาประมาณ 2 ชั่วโมง) เป็นเมืองอุตสาหกรรมอาหาร และเครื่องนุ่งห่ม และ โรงไฟฟ้าของซินเจียง
ชมแกรนด์แคนยอนตู้ซานจื่อ แกรนด์แคนยอนที่ลักษณะเหมือนหุบเขาที่มีทัศนียภาพที่สวยงาม ตั้งอยู่บนที่สูงจากระดับน้ำทะเล 1,070 เมตร ขนาดความกว้างประมาณ 800-1000 เมตรลึกประมาณ 200 เมตร



กลางวัน 🍽️ บริการอาหารกลางวัน ณ ภัตตาคาร
 นำท่านออกเดินทางกลับ **อุหลู่มู่ฉี** (ใช้เวลาประมาณ 3 ชั่วโมง)เดินทางถึงอุหลู่มู่ฉีแล้ว ให้ท่านอิสระช้อปปิ้งเลือกซื้อสินค้าของที่ระลึก ณ **ตลาดนัดพื้นเมือง** หรือ **บาซาร์** ใจกลางเมืองอุหลู่มู่ฉี ซึ่งขายสินค้าและของที่ระลึกของชนพื้นเมือง เช่น เครื่องเงิน, ข้าวของเครื่องใช้ที่ทำจากเงิน, เสื้อผ้า ผ้าพันคอ งานหัตถกรรม อาหารและผลไม้อบแห้งนานาชนิด

ค่ำ 🍽️ บริการอาหารค่ำ ณ ภัตตาคาร
ที่พัก **HANTANG HOTEL** ระดับ 4 ดาว หรือเทียบเท่า



**** ชำระค่าทัวร์ในนามบริษัท ไลออน ทราเวล จำกัด เท่านั้น ****





**** ชำระค่าทัวร์ในนามบริษัท ไลออน ทราเวล จำกัด เท่านั้น ****

วันที่เจ็ด	สนามบินอุหลูมู่ฉี – สนามบินกวางเจา – สนามบินสุวรรณภูมิ	(B / - / -)
------------	--	-------------

เช้า ๑๐ บริการอาหารเช้า ณ ห้องอาหารของโรงแรม

***** สำหรับคณะเดินทาง วันที่ 7-13 กันยายน *****

..... นำท่านไปยังสนามบิน อุหลูมู่ฉี

12.45 น. ออกเดินทางกลับกวางเจา โดยเที่ยวบินที่ CZ 6883 บริการอาหารและเครื่องดื่มบนเครื่อง

18.10 น. เดินทางถึงสนามบินกวางเจาแล้ว...พักรอเปลี่ยนเครื่อง

23.35 น. ออกเดินทางกลับโดยเที่ยวบินที่ CZ 3035 บริการอาหารและเครื่องดื่ม

01.30 น. เดินทางถึงสนามบินสุวรรณภูมิกรุงเทพฯโดยสวัสดิภาพ

***** สำหรับคณะเดินทาง วันที่ 14-20 กันยายน *****

นำท่านไปยัง พิพิธภัณฑ์ชินเจียง จัดแสดง

ประวัติศาสตร์ความเป็นมาของชินเจียง ตั้งแต่ยุค

ก่อนราชวงศ์ฉิน (ก่อน 221 ปีก่อนคริสตศักราช)

จนถึงยุคราชวงศ์ซิง (ปี 1644-1911) บนพื้นที่

ประมาณ 50,000 ตารางเมตร โดยรวบรวมเอา

โบราณวัตถุทางวัฒนธรรมจำนวนมาก เช่น ผ้าขน

แกะปักลวดลาย, บันทึกริชักไม้ไผ่และเอกสาร

กระดาษ, ภาพจิตรกรรมฝาผนัง, รูปแกะสลัก เครื่องนุ่งห่ม อัญมณี เครื่องโลหะ และสิ่งของทำ

จากหนังซึ่งล้วนแล้วแต่มีคุณค่ายิ่งนัก



กลางวัน ๑๐ บริการอาหารกลางวัน ณ ภัตตาคาร

นำท่านไปยังสนามบิน อุหลูมู่ฉี

14.45 น. ออกเดินทางกลับกวางเจา โดยเที่ยวบินที่ CZ 6885บริการอาหารและเครื่องดื่ม

20.15 น. เดินทางถึงสนามบินกวางเจา พักรอเปลี่ยนเครื่อง

23.35 น. ออกเดินทางกลับโดยเที่ยวบินที่ CZ 3035 บริการอาหารและเครื่องดื่ม

01.30 น. เดินทางถึงสนามบินสุวรรณภูมิกรุงเทพฯโดยสวัสดิภาพ

**** ชำระค่าทัวร์ในนามบริษัท ไลออน ทราเวล จำกัด เท่านั้น ****

**** ชำระค่าทัวร์ในนามบริษัท ไลออน ทราเวล จำกัด เท่านั้น ****

อัตราค่าบริการ ต่อท่าน เป็นสกุลเงิน ไทยบาท สำหรับคณะผู้เดินทาง 20 ท่าน ขึ้นต่ำ 15 ท่านออกเดินทาง		
วันเดินทาง	ราคาผู้ใหญ่ ต่อท่าน พักห้องคู่	พักเดี่ยว จ่ายเพิ่ม
7-13 กันยายน	69,999	15,000
14-20 กันยายน	70,999	15,000
<ul style="list-style-type: none"> • ราคารวมค่าทิป คนขับรถ ไกด์ท้องถิ่น และหัวหน้าทัวร์ แล้วตลอดทริป • ราคาทัวร์ ไม่เข้าร้านช้อปปิ้ง • การขอที่นั่ง ท่านจะได้รับที่นั่งแบบสุ่มโดยสายการบินเท่านั้น กรณีที่ท่านต้องการเลือกที่นั่งแบบเจาะจง ท่านสามารถซื้อเพิ่มเติมได้ที่เคาน์เตอร์เช็คอิน • ราคาเสนอขายเป็นแบบทัวร์กรุ๊ป 25 ท่าน การันตีออกเดินทางขั้นต่ำ 15 ท่าน กรณีที่คณะต่ำกว่า 15 ท่าน แต่ไม่น้อยกว่า 10 ท่าน และยืนยันจะเดินทาง บริษัทขอสงวนสิทธิ์ปรับราคาค่าบริการ • ราคาเด็กอายุตั้งแต่ 2 ปี- ไม่เกิน 12 ปี (มีเตียง) ราคาเท่าผู้ใหญ่ 		

เงื่อนไขการจอง และชำระเงิน

- **งวดแรก ชำระมัดจำท่านละ 20,000 บาท (ภายใน 3 วัน หลังการทำจองเพื่อสำรองที่นั่ง)**
- งวดที่สอง ชำระยอดส่วนที่เหลือ 30 วันล่วงหน้าก่อนออกเดินทาง
- กรณีจองน้อยกว่าวันเดินทาง 30 วัน ขอสงวนสิทธิ์เก็บค่าทัวร์เต็มจำนวนในวันที่จองเท่านั้น
- กรณีที่ท่านชำระค่าทัวร์ทั้งหมดแล้ว หรือบางส่วนบริษัท ถือว่าท่านได้ยอมรับเงื่อนไขและข้อตกลงต่างที่ได้ระบุไว้ทั้งหมดนี้แล้ว

อัตราค่าบริการนี้รวม

1. ตัวเครื่องบิน เส้นทาง กรุงเทพฯ-กวางเจา-อุหลุมฉี-กวางเจา-กรุงเทพฯ
*กระเป๋าสัมภาระ 1 ใบ น้ำหนักไม่เกิน 23 กก. และกระเป๋าถือขึ้นเครื่องบิน 1 ใบน้ำหนักไม่เกิน 7 กก. *
2. ที่พักโรงแรมตามรายการ พักห้องละ 2-3 ท่าน
3. อาหารตามที่ระบุในรายการ (สงวนสิทธิ์ในการสลับมือหรือเปลี่ยนแปลงเมนูตามสถานการณ์)
4. ค่ารถโค้ชนำเที่ยวตามที่ระบุในรายการ
5. ค่าธรรมเนียมเข้าชมสถานที่
6. ค่าน้ำดื่มบนรถวันละ 1 ขวด/ท่าน

XIJ02(CZ)ซินเจียง คานาสือ อุหลุมฉี 7วัน ก.ย.2567

12

**** ชำระค่าทัวร์ในนามบริษัท ไลออน ทราเวล จำกัด เท่านั้น ****



**** ชำระค่าทัวร์ในนามบริษัท ไลออน ทราเวล จำกัด เท่านั้น ****

7. ค่าทิปไกด์ท้องถิ่น, คนขับรถ และหัวหน้าทัวร์
8. ค่าประกันภัยอุบัติเหตุระหว่างการเดินทางวงเงิน 2 ล้านบาท (เงื่อนไขเป็นไปตามกรมธรรม์)

อัตราค่าบริการนี้ไม่รวม

1. ค่าใช้จ่ายส่วนตัว เช่น อาหารและเครื่องดื่มที่สั่งเพิ่มพิเศษ, โทรศัพท์, โทรสาร, อินเทอร์เน็ต, มินิบาร์ และอื่นๆที่ไม่ได้ระบุในรายการ
2. ค่าส่วนต่างน้ำหนักกระเป๋าสัมภาระเกิน 23 กก.
3. ค่าภาษีมูลค่าเพิ่ม 7% และ ภาษีบริการ 3%(กรณีนิติบุคคล)
4. ค่าใช้จ่ายอันเกิดจากความล่าช้าของสายการบิน, อุบัติภัยทางธรรมชาติ, การประท้วง, การก่อการจลาจล, การนัดหยุดงาน, ซึ่งอยู่เหนือความควบคุมของบริษัท
5. ค่าใช้จ่ายอันเกิดจากการถูกปฏิเสธไม่ให้ออก และเข้าเมืองจากเจ้าหน้าที่ตรวจคนเข้าเมือง เจ้าหน้าที่กรมแรงงานทั้งในประเทศไทย และต่างประเทศ ซึ่งอยู่นอกเหนือความควบคุมของบริษัท

เงื่อนไขการยกเลิกการเดินทาง

- เงื่อนไขการคืนเงินค่าบริการ ตาม “ประกาศคณะกรรมการธุรกิจนำเที่ยวและมัคคุเทศก์ เรื่องหลักเกณฑ์เกี่ยวกับการกำหนดอัตราค่าบริการคืนให้แก่นักท่องเที่ยว พ.ศ. 2563”
- **ยกเลิกก่อนการเดินทางมากกว่า 30 วัน (ไม่นับวันเดินทาง)** คืนเงินค่าทัวร์เต็มจำนวน ยกเว้นค่าใช้จ่ายที่เกิดขึ้นจริงเพื่อการเตรียมการนำเที่ยวทั้งหมด เช่น ค่าตั๋วเครื่องบิน ค่าบริการแลนด์ ค่ามัดจำที่พัก ต่างประเทศ และ ค่าใช้จ่ายที่จำเป็นอื่นๆ เป็นต้น”
- **ยกเลิกไม่น้อยกว่า 15-29 วันก่อนเดินทาง (ไม่นับวันเดินทาง)** คืนเงินร้อยละ 50 ของค่าทัวร์ทั้งหมด และขอสงวนสิทธิ์เรียกเก็บเพิ่มเติมกรณีมีค่าใช้จ่ายที่เกิดขึ้นจริงเพื่อการเตรียมการนำเที่ยว ทั้งหมด เช่น ค่าตั๋วเครื่องบิน ค่าบริการแลนด์ ค่ามัดจำที่พัก ร้านอาหารในต่างประเทศ และ ค่าใช้จ่ายที่จำเป็นอื่นๆ เป็นต้น”
- **ยกเลิกก่อนการเดินทางน้อยกว่า 15 วัน** เก็บค่าใช้จ่าย 100% เต็มของราคาค่าทัวร์ทั้งหมดในทุกกรณี

เงื่อนไขการออกเดินทาง

1. คณะเดินทางจำเป็นต้องมีขั้นต่ำ 15 ท่าน หากต่ำกว่ากำหนด คณะจะไม่สามารถเดินทางได้ แต่หากผู้เดินทางทุกท่านยินดีที่จะชำระค่าบริการเพิ่มเพื่อให้คณะออกเดินทางได้ ทางบริษัทยินดีที่จะประสานงาน เพื่อให้ทุกท่านเดินทางตามความประสงค์ต่อไป และทางบริษัทขอสงวนสิทธิ์ในการงดออกเดินทาง หรือ เลื่อนการเดินทางไปในพีเรียดวันอื่นต่อไป โดยทางบริษัทฯ จะแจ้งให้ท่านทราบล่วงหน้าอย่างน้อย 10 วันก่อนเดินทางเพื่อวางแผนการเดินทางใหม่อีกครั้ง ทั้งนี้ กรุณาอย่าเพิ่งคอนเฟิร์มผลงาน

**** ชำระค่าทัวร์ในนามบริษัท ไลออน ทราเวล จำกัด เท่านั้น ****



**** ชำระค่าทัวร์ในนามบริษัท ไลออน ทราเวล จำกัด เท่านั้น ****

2. บริษัทขอสงวนสิทธิ์ในการเก็บค่าใช้จ่ายทั้งหมด กรณีที่ท่านยกเลิกการเดินทางและมีผลให้คณะเดินทางไม่ครบตามจำนวนที่บริษัท กำหนดไว้ (15 ท่าน)เนื่องจากเกิดความเสียหายต่อทางบริษัท และผู้เดินทางคนอื่นๆ ในคณะเดียวกัน บริษัทฯต้องนำไปชำระค่าเสียหายต่างๆจากการยกเลิกของท่าน

เงื่อนไขอื่นๆ

1. รายการและราคาสามารถเปลี่ยนแปลงได้ตามเหมาะสมโดยไม่ต้องแจ้งให้ทราบล่วงหน้าขึ้นอยู่กับประกาศเปลี่ยน แปรราคาของสายการบินและอัตราแลกเปลี่ยน
2. หากท่านถูกปฏิเสธการเข้า - ออกเมืองด้วยเหตุผลทางการเมือง หรือเหตุผลใดๆก็ตาม ซึ่งอยู่นอกเหนือความ รับผิดชอบของบริษัทฯ บริษัทฯไม่คืนเงิน และไม่มีการจ่ายค่าชดเชยให้แก่ท่าน ไม่ว่ากรณีใดๆ (ไม่ว่าทั้งหมดหรือบางส่วน) รวมทั้งเหตุสุดวิสัย เช่น ภัยธรรมชาติต่างๆ การนัดหยุดงาน, การสไตรค์, ปัญหาคันเนื่องมาจากสุขภาพส่วนบุคคล, ปัญหาความล่าช้าของสายการบิน, การยกเลิกเที่ยวบินหรือการเปลี่ยนแปลงเที่ยวบินอันเนื่องมาจากสายการบิน
3. ค่าบริการที่ท่านชำระเป็นการชำระแบบเหมาขาด และบริษัทได้ชำระให้กับตัวแทนแต่ละแห่งแบบเหมาขาดเช่นกัน หากท่านมิได้ท่องเที่ยวตามรายการ หรือไม่ใช้บริการส่วนหนึ่งส่วนใด ท่านจะขอค่าบริการคืนไม่ได้
4. **กรุ๊ปที่เดินทางช่วงหน้าเทศกาลที่ต้องการรันตีมัดจำกับสายการบินหรือผ่านตัวแทน ทั้งในและต่างประเทศ รวมไปถึงเที่ยวบินพิเศษ Charter flight, Extra flight จะไม่มีการคืนเงินมัดจำหรือเงินค่าทัวร์ทั้งหมด**
5. สำหรับท่านที่จะออกตัวเครื่องบินภายในประเทศ, ตัวรถไฟ, ตัวรถทัวร์ กรุณาสอบถามเจ้าหน้าที่ทุกครั้งก่อนทำการออกตัว เพื่อยืนยันว่าตัวรถคณะที่ท่านจองไว้สามารถออกเดินทางได้หรือไม่ หรือสายการบินมีการปรับเปลี่ยนเที่ยวบิน หรือเวลาบินหรือไม่ หากท่านออกบัตรโดยสารโดยไม่ได้รับการยืนยันจากบริษัทฯ แล้วปรากฏว่าตัวรถคณะนั้นยกเลิก หรือสายการบินเปลี่ยนแปลงเวลาบิน และเที่ยวบิน บริษัทฯไม่รับผิดชอบค่าใช้จ่ายใดๆ เพราะถือว่าท่านได้ยอมรับเงื่อนไขดังกล่าวแล้ว
6. กรุณาตรวจสอบพาสปอร์ตของท่านก่อนออกเดินทางทุกครั้งว่า หนังสือเดินทางต้องไม่มีการชำรุดเปื่อยน้ำ การขีดเขียนรูปต่างๆ หรือมีตราประทับลวดลายการ์ตูน ที่ไม่ใช้การประทับตราอย่างเป็นทางการของประเทศนั้นๆ หากเจ้าหน้าที่ตรวจคนเข้าเมืองปฏิเสธการเข้าหรือ ออกเมืองของท่าน ทางบริษัทไม่รับผิดชอบใดๆทั้งสิ้น
7. กรณีที่มี "คดีความ" ที่ไม่อนุญาตให้เดินทางออกนอกประเทศได้ กรุณาตรวจสอบก่อนการจองทัวร์ว่าท่านสามารถเดินทางออกนอกประเทศได้หรือไม่ ซึ่งเป็นสิ่งที่อยู่นอกเหนือการควบคุมของบริษัท ถ้าไม่สามารถเดินทางได้ ทางบริษัทไม่ขอรับผิดชอบใดๆทั้งสิ้น
8. กรณีหญิงตั้งครรภ์เดินทาง ท่านต้องมีใบรับรองแพทย์ระบุชัดเจนว่าสามารถเดินทางออกนอกประเทศได้ รวมถึงอายุครรภ์ที่ชัดเจน ซึ่งเป็นสิ่งที่อยู่นอกเหนือการควบคุมของบริษัท ทางบริษัทไม่ขอรับผิดชอบใดๆทั้งสิ้น
9. **เมื่อท่านตกลงชำระเงินมัดจำหรือค่าทัวร์ทั้งหมดกับทางบริษัทฯ แล้วทางบริษัทฯจะถือว่าท่านได้ยอมรับเงื่อนไขและข้อตกลงต่างๆ ทั้งหมด**

ข้อมูลเพิ่มเติมเรื่องตัวเครื่องบิน

XJ02(CZ)ชินเจียง คานาสือ อุหลุมู่ 7 วัน ก.ย.2567

14

**** ชำระค่าทัวร์ในนามบริษัท ไลออน ทราเวล จำกัด เท่านั้น ****



**** ชำระค่าทัวร์ในนามบริษัท ไลออน ทราเวล จำกัด เท่านั้น ****

1. ในการเดินทางเป็นหมู่คณะ ผู้โดยสารจะต้องเดินทางไป-กลับพร้อมกัน หากต้องการเปลี่ยนวันเดินทางกลับ ท่านจะต้องชำระค่าใช้จ่ายส่วนต่างที่สายการบิน และบริษัททัวร์เรียกเก็บ
2. การจัดที่นั่งของกรุ๊ปเป็นไปโดยสายการบินเป็นผู้กำหนด บริษัทฯ ไม่สามารถเข้าไปแทรกแซงได้
3. ในกรณียกเลิกการเดินทาง และได้ดำเนินการ ออกตั๋วเครื่องบินไปแล้ว (กรณีที่ตั๋วสามารถทำ REFUND ได้) ผู้เดินทางต้องรอ REFUND ตามระบบของสายการบินเท่านั้น

ข้อมูลเพิ่มเติมเรื่องโรงแรมที่พัก

1. เนื่องจากแปลนห้องพักของแต่ละโรงแรมแตกต่างกัน จึงอาจทำให้ห้องพักแบบห้องเดี่ยว (Single) และห้องคู่ (Twin/Double) และห้องพักแบบ 3 ท่าน (Triple Room) ห้องพักอาจจะไม่ติดกัน
2. กรณีที่มีงานจัดประชุมนานาชาติ (Trade Fair) หรือเทศกาล เป็นผลให้ค่าโรงแรมสูงขึ้นมากและห้องพักอาจเต็ม บริษัทฯ ขอสงวนสิทธิ์ในการ ปรับเปลี่ยนเพื่อให้เกิดความเหมาะสม

การเดินทางเป็นครอบครัว

- หากท่านเดินทางเป็นครอบครัวใหญ่ หรือเดินทางพร้อมสมาชิกในครอบครัวที่ต้องได้รับการดูแลเป็นพิเศษ (Wheelchair), เด็ก, และผู้สูงอายุ มีโรคประจำตัว ไม่สะดวกในการเดินทางท่องเที่ยวติดต่อกัน ท่านและครอบครัวต้องให้การดูแลสมาชิกภายในครอบครัวของท่านเอง เนื่องจากการเดินทางเป็นหมู่คณะ หัวหน้าทัวร์มีความจำเป็นต้องดูแลคณะทัวร์ทั้งหมด

ความรับผิดชอบ

- บริษัทเป็นเพียงตัวแทนการท่องเที่ยว สายการบิน และตัวแทนการท่องเที่ยวในต่างประเทศซึ่งไม่รับผิดชอบต่อความเสียหายต่างๆ ที่อยู่เหนือการควบคุมของเจ้าหน้าที่บริษัทฯ อาทิ การนัดหยุดงาน การจลาจล การเปลี่ยนแปลงเที่ยวบินหรือกำหนดเวลาในตารางบิน ภัยธรรมชาติ ฯลฯ หรือค่าใช้จ่ายเพิ่มเติมที่เกิดขึ้น ทั้งทางตรง หรือทางอ้อม เช่น การเจ็บป่วย การถูกทำร้าย การสูญหาย ความล่าช้า หรือ จากอุบัติเหตุต่างๆ ฯลฯ หรือต่อการตอบปฎิเสธการเข้าและออกเมืองของเจ้าหน้าที่ตรวจคนเข้า หรือออกเมือง อันเนื่องมาจากมีสิ่งผิดกฎหมาย หรือเอกสารการเดินทางไม่ถูกต้อง หรือการถูกปฏิเสธในกรณีอื่นๆ

**** ชำระค่าทัวร์ในนามบริษัท ไลออน ทราเวล จำกัด เท่านั้น ****