



**** ชำระค่าทัวร์ในนามบริษัท ไลออน ทราเวล จำกัด เท่านั้น ****



ย่ำตึง แขงกรี่ล่า

อันซีนแขงกรี่ล่า มหัศจรรย์ดินแดนบรึสุกข์บนพื้นพิภพ

ราคาเริ่มต้น **33,999** บาท/ท่าน

เดินทาง : ตุลาคม - พฤศจิกายน 2567 **6D5N**



ย่ำตึง แขงกรี่ล่า 6 วัน 5 คืน

- ย่ำตึง ดินแดนบรึสุกข์บนพื้นพิภพ
- ชมภูเขาหิมะ 3 พระโพธิสัตว์
- ชมใบไม้เปลี่ยนสี งามที่สุดแห่งปี
- ไปสู้อยู่ไถ ระเบียบธารน้ำขาว อันซีนแขงกรี่ล่า
- วัดลามะชงจ้านหลิน
- เมืองโบราณลี่เจียง

อาหารพิเศษ

อาหารพื้นเมือง

✔ พัก 4 และ 5 ดาว

✔ รวมทิปโถดและพนักงานขับรถ

✔ อาหารครบทุกมื้อ

✔ รวมบัตรเข้าชมตลอดทริป

👍 เกี่ยวเพลิน **ไม่เข้า** ร้าน Shop



KMG07(MU)ย่ำตึง6วัน ค.ค.-พ.ย.67

1

**** ชำระค่าทัวร์ในนามบริษัท ไลออน ทราเวล จำกัด เท่านั้น ****



บริษัท ไลออน ทราเวล จำกัด

เลขประจำตัวผู้เสียภาษี : 0105558185740

ใบอนุญาต เลขที่ 11/08146

☎ 02-915-9959 ,088-2524-6699

LINE ID : @liontravels



f Lion Travels

✉ liontravel99@gmail.com

🌐 www.liontravels.net

เวลาทำการ : จันทร์ - เสาร์ 09.00 - 18.00 น.

**** ชำระค่าทัวร์ในนามบริษัท ไลออน ทราเวล จำกัด เท่านั้น ****

กำหนดการเดินทาง

วันเดินทาง ตุลาคม-พฤศจิกายน 2567	ราคา(บาท)พักห้องละ 2-3 ท่าน	ราคา(บาท) เด็กอายุ6 ตั้งแต่ 2 ปี- ไม่เกิน 12 ปี (มีเตียง)	พักเดี่ยว เพิ่ม
16-21 ตุลาคม MU 9636 - MU 9613	34,999	34,999	5,500
1-6 พฤศจิกายน MU 742 - MU 9621	33,999	33,999	4,500
*** รวมทิปแล้ว / ไม่ลงร้านช้อปปิ้ง***			

KMG07(MU)ย่ำตั้ง6วัน ต.ค.-พ.ย.67

2

**** ชำระค่าทัวร์ในนามบริษัท ไลออน ทราเวล จำกัด เท่านั้น ****



ผ่านการรับรองจาก Registered



บริษัท ไลออน ทราเวล จำกัด

เลขประจำตัวผู้เสียภาษี : 0105558185740 | ใบอนุญาต เลขที่ 11/08146

📍 20/311 ซอยสยามคลองสอง 27 เขตคลองสามวา แขวงสามวาตะวันตก กทม.10510





**** ชำระค่าทัวร์ในนามบริษัท ไลออน ทราเวล จำกัด เท่านั้น ****

รายการท่องเที่ยว

วัน	รายการทัวร์	อาหาร			โรงแรม
		เช้า	เที่ยง	เย็น	
1	สนามบินสุวรรณภูมิ - สนามบินฉางชู่ย๋ คุณหมิง - ตลาดกลางคืน			✈	LONG WAY HOTEL ★★★★หรือเทียบเท่า
2	คุณหมิง - รถไฟความเร็วสูง - แฉงกรีล่า - ชมวิวหุบเขาเมาวู - ย่าติง	✓	✓	✓	RAMADA ENCORE HOTEL ★★★★หรือเทียบเท่า
3	อุทยานย่าติง(ทั้งวัน)(รวมรถแบดเตอร์)- ฟุ้งหญ้าลั่วทรง - วัดชงกู่ - ทะเลสาบไข่มุก	✓	✓	✓	RAMADA ENCORE HOTEL ★★★★★ หรือเทียบเท่า
4	ย่าติง - แฉงกรีล่า - วัดชงจ้านหลิง - เมืองโบราณ แฉงกรีล่า - วัดจ้วนจิง	✓	✓	✓	ANXIN HOTEL ★★★★หรือเทียบเท่า
5	อุทยานไป่ส่วยไถ - ช่องแคบเสือกะโจน (รวมบันไดเลื่อน) - ลี้เจียง - เมืองโบราณลี้เจียง	✓	✓	✓	GUAN FANG HOTEL ★★★★หรือเทียบเท่า
6	ลี้เจียง - รถไฟความเร็วสูง - คุณหมิง - ชุมประตุม้าทองคำไก่หยก - ตลาดหนานเจียง - POP MART - สนามบินสุวรรณภูมิ	✓	✓	✈	
** รายการทัวร์ข้างต้นอาจมีการสลับปรับเปลี่ยนเพื่อความเหมาะสม **					

KMG07(MU)ย่าติง6วัน ต.ค.-พ.ย.67

3

**** ชำระค่าทัวร์ในนามบริษัท ไลออน ทราเวล จำกัด เท่านั้น ****



**** ชำระค่าทัวร์ในนามบริษัท ไลออน ทราเวล จำกัด เท่านั้น ****

กำหนดการเดินทาง

16 - 21 ตุลาคม // 1 -6 พฤศจิกายน 2567

วันแรก กรุงเทพฯ สนามบินสุวรรณภูมิ - สนามบินฉางสฺย๋ คุณหมิง - ตลาดกลางคืน 🎉 (D)

- 10.00 น. คณะพร้อมกัน ณ สนามบินสุวรรณภูมิ อาคารผู้โดยสารขาออกชั้น 4 เคาน์เตอร์สายการบินไชน่าอีสเทิร์น แอร์ไลน์ **CHINA EASTERN AIRLINES** เจ้าหน้าที่ให้การต้อนรับและอำนวยความสะดวก
- หมายเหตุ : การจัดที่นั่งของสายการบินเป็นระบบ Random ไม่สามารถล็อคที่นั่งล่วงหน้า อาจจะไม่ได้นั่งติดกัน หรือ นั่งคนละโซนซึ่งเป็นไปตามการจัดการของสายการบิน
- ***เคาน์เตอร์เช็คอินปิดบริการก่อนเวลาเครื่องออก 60 นาทีและไม่มีประกาศเตือนผู้โดยสารขึ้นเครื่องดังนั้นผู้โดยสารจำเป็นต้องพร้อม ณ ประตูขึ้นเครื่องก่อนเวลาเครื่องออกอย่างน้อย 45 นาที ***
- 13.20 น. ออกเดินทางสู่นครคุนหมิง มณฑลยูนนาน ประเทศจีนโดยเที่ยวบิน **MU 9636**
- (น้ำหนักกระเป๋าโหลดใต้ท้องเครื่อง ท่านละ 1 ใบ น้ำหนักรวมสูงสุดไม่เกิน 23 กิโลกรัม และถือขึ้นเครื่องได้อีกท่านละ 1 ใบ ไม่เกิน 5 กิโลกรัม)
- 16.50 น. เดินทางถึง สนามบินนานาชาติคุนหมิง ฉางสฺย๋ (เวลาท้องถิ่นเร็วกว่าประเทศไทย 1 ชั่วโมง) ผ่านพิธีการตรวจเอกสารการเข้าเมืองและรับสัมภาระแล้วนำท่านเข้าสู่รร.ที่พัก
- +++++
- สำหรับกรุ๊ปเดินทาง 1-6 พฤศจิกายน 2567**
- 12.30 น. คณะพร้อมกัน ณ สนามบินสุวรรณภูมิ อาคารผู้โดยสารขาออกชั้น 4 เคาน์เตอร์สายการบินไชน่าอีสเทิร์น แอร์ไลน์ **CHINA EASTERN AIRLINES** เจ้าหน้าที่ให้การต้อนรับและอำนวยความสะดวก
- หมายเหตุ : การจัดที่นั่งของสายการบินเป็นระบบ Random ไม่สามารถล็อคที่นั่งล่วงหน้า อาจจะไม่ได้นั่งติดกัน หรือ นั่งคนละโซนซึ่งเป็นไปตามการจัดการของสายการบิน
- ***เคาน์เตอร์เช็คอินปิดบริการก่อนเวลาเครื่องออก 60 นาทีและไม่มีประกาศเตือนผู้โดยสารขึ้นเครื่องดังนั้นผู้โดยสารจำเป็นต้องพร้อม ณ ประตูขึ้นเครื่องก่อนเวลาเครื่องออกอย่างน้อย 45 นาที ***
- 15.50 น. ออกเดินทางสู่นครคุนหมิง มณฑลยูนนาน ประเทศจีนโดยเที่ยวบิน **MU 742**
- (น้ำหนักกระเป๋าโหลดใต้ท้องเครื่อง ท่านละ 1 ใบ น้ำหนักรวมสูงสุดไม่เกิน 23 กิโลกรัม และถือขึ้นเครื่องได้อีกท่านละ 1 ใบ ไม่เกิน 5 กิโลกรัม)
- 19.30 น. เดินทางถึง สนามบินนานาชาติคุนหมิง ฉางสฺย๋ (เวลาท้องถิ่นเร็วกว่าประเทศไทย 1 ชั่วโมง) ผ่านพิธีการตรวจเอกสารการเข้าเมืองและรับสัมภาระแล้วนำท่านเข้าสู่รร.ที่พัก
- ที่พัก **LONG WAY HOTEL** ระดับ 4 ดาวหรือเทียบเท่า

KMG07(MU)ฯ่าตั้ง6วัน ต.ค.-พ.ย.67

4

**** ชำระค่าทัวร์ในนามบริษัท ไลออน ทราเวล จำกัด เท่านั้น ****





**** ชำระค่าทัวร์ในนามบริษัท ไลออน ทราเวล จำกัด เท่านั้น ****

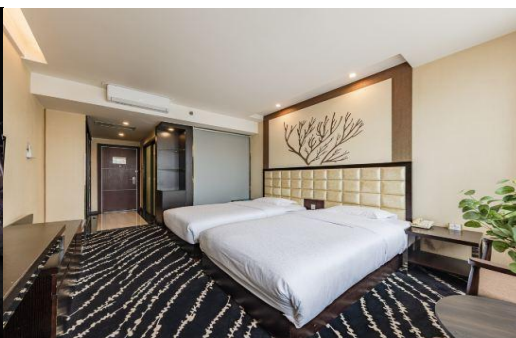

วันที่สอง **คุนหมิง - รถไฟความเร็วสูง - แฉงกรี่ล่า - ชมวิวยุโรปเขาเมาวู - ย่าติง** 10 (B/L/D)

เช้า 10 บริการอาหารเช้า ณ ห้องอาหารของโรงแรม

.....นำท่านเดินทางไปยังสถานีรถไฟคุนหมิงเพื่อเดินทางไปแฉงกรี่ล่าโดยรถไฟความเร็วสูง

*****การเดินทางโดยรถไฟความเร็วสูง เพื่อความสะดวกและรวดเร็ว ทุกท่านต้องดูแลกระเป๋าและสัมภาระของท่านด้วยตัวเอง*****

07.56 น. ออกเดินทางสู่เมืองแฉงกรี่ล่า โดยขบวนรถไฟความเร็วสูงระดับที่ 2 ขบวนที่ **C118**

13.15 น. เดินทางถึง **แฉงกรี่ล่า** หรือ **จงเจี้ยน** ดินแดนแห่งความฝัน ที่คนทั้งโลกตามหาจากหนังสือ **The Lost Horizon** ที่เขียนโดย **Mr.James Hilton** ซึ่งในสงครามโลกครั้งที่สอง ได้โดยสารเครื่องบินและเครื่องบินลำดังกล่าว ได้ตกลงสถานที่แห่งหนึ่งที่สวยงามและสงบสุขเหมือนกับความฝัน ทำให้คนทั้งโลกออกตามหาและค้นพบที่อำเภอตี้ซิง เขตจงเจี้ยน บริเวณตะเข็บรอยต่อของมณฑลยูนนานและทิเบต ห่างจากลี่เจียงประมาณ 170 กิโลเมตร เป็นที่ราบสูง สูงกว่าระดับน้ำทะเล 3,000 - 4,000 เมตร นำท่านไปยังภัตตาคาร

กลางวัน 10 บริการอาหารกลางวัน ณ ภัตตาคาร

นำท่านออกเดินทางไปยังเมือง **ย่าติง** (ใช้เวลาประมาณ 6 ชั่วโมง).....ได้รับสมญานามว่า แฉงกรี่ล่าแห่งสุดท้าย ดินแดนบริสุทธิ์แห่งสุดท้ายบนโลกมนุษย์ จากหมู่บ้านเล็กๆ ในตำบลลี่หว่า อำเภอเต๋าเจิง ของทิเบต เริ่มเป็นที่รู้จักครั้งแรกจากบทความและภาพถ่าย ของ โจเซฟ เอฟร็อค นักผจญภัยชาวอเมริกัน ที่ได้พิมพ์ในหนังสือ National Geographic ในปี ค.ศ.1928 ที่ได้บรรยายความงดงามของธรรมชาติ ทั้งภูเขาหิมะ, ทะเลสาบน้ำใสดั่งกระจก, ทุ่งหญ้าผืนใหญ่ และป่าไม้เขียวขจี ทำให้ย่าติงกลายเป็นแดนสวรรค์บนโลกมนุษย์ และเป็นอีกจุดหมายปลายทางของนักท่องเที่ยวจากทั่วโลกที่ต้อง

**** ชำระค่าทัวร์ในนามบริษัท ไลออน ทราเวล จำกัด เท่านั้น ****



**** ชำระค่าทัวร์ในนามบริษัท ไลออน ทราเวล จำกัด เท่านั้น ****

มาเยือนสักครั้งในชีวิต ระหว่างทางนำท่านแวะชมทัศนียภาพอันสวยงามของ **หุบเขาแม้วู** พร้อมกับ

เก็บภาพเป็นที่ระลึก ได้เวลาสมควรนำ

ท่านเดินทางต่อไปยัง **ย๋าดิง**

.... เดินทางถึงย๋าดิง ตั้งอยู่ที่ระดับ

ความสูงจากระดับน้ำทะเล 3,900

เมตร

ค่ำ

🍽️ บริการอาหารค่ำ ณ ภัตตาคาร

ที่พัก **RAMADA ENCORE HOTEL**

ระดับ 4 ดาวหรือเทียบเท่า

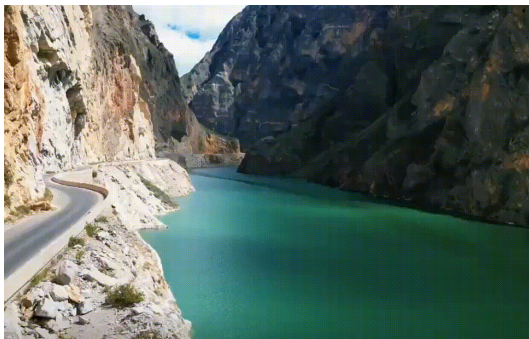

วันที่สาม อุทยานย๋าดิง (รวมรถแบดเตอร์) – ทุ่งหญ้าลั่วหลง – วัดชงกู่ – ทะเลสาบไซ่มุก 🍽️ (B/L/D)

เช้า

🍽️ บริการอาหารเช้า ณ ห้องอาหารของโรงแรม

นำท่านเดินทางสู่ **อุทยานย๋าดิง** เปลี่ยนใช้บริการรถของอุทยานเพื่อเที่ยวชมความงดงามของ ย๋าดิง

ชมทัศนียภาพอันงดงามของ 3 ภูเขาศักดิ์สิทธิ์ หรือ ภูเขาหิมะ 3 พระโพธิสัตว์ (The Three Holy Mountain) เป็นภูเขาหิมะศักดิ์สิทธิ์ที่ชาวทิเบตกราบไหว้บูชา เสมือนตัวแทนพระโพธิสัตว์ทั้ง 3 องค์

คือ อันสวยงาม ภูเขาเซียนหน่ายฮือ หรือ พระโพธิสัตว์แห่งความเมตตา อยู่ที่ระดับความสูงประมาณ

6,032 เมตรจากระดับน้ำทะเล และสูงที่สุดในเมืองเต๋าเจิง, ภูเขาเซาหยางม่ายหยง หรือ พระโพธิสัตว์

แห่งปัญญา และภูเขาเซาเซี่ยโยโตเจีย หรือพระโพธิสัตว์แห่งพลังอำนาจ ซึ่งทั้งสองนี้มีความสูงจาก

ระดับน้ำทะเลเท่ากัน 5,958 เมตร

KMG07(MU)ย๋าดิง6วัน ต.ค.-พ.ย.67

6

**** ชำระค่าทัวร์ในนามบริษัท ไลออน ทราเวล จำกัด เท่านั้น ****



**** ชำระค่าทัวร์ในนามบริษัท ไลออน ทราเวล จำกัด เท่านั้น ****

นำท่านชม **ทุ่งหญ้าอัลไพน์** ทุ่งหญ้ากว้างใหญ่มีฉากหลังเป็นภูเขาหิมะหยาบมายมาย ซึ่งเป็นหนึ่งในสามยอดเขาศักดิ์สิทธิ์แห่งยาดิงตั้งตระหง่านอยู่เบื้องหน้า สีเขียวของทุ่งหญ้าอัลไพน์ในฤดูร้อนจะกลายเป็นทุ่งสีทองในฤดูใบไม้ร่วง บริเวณรอบๆกลายเป็นป่าเปลี่ยนสี และเป็นจุดที่ดีที่สุดในการชม 3 ภูเขาศักดิ์สิทธิ์



กลางวัน

🍽️ บริการอาหารกลางวันภายในอุทยาน (เช็ดบ็อกซ์)

นำท่านชม **วัดซงกู่** บริเวณเชิงภูเขาเซียนหน่ายื่อ เป็นวัดทิเบตเก่าแก่อายุกว่า 700 ปี สร้างขึ้นเพื่อให้ชาวทิเบตมากราบไหว้บูชา 3 ภูเขาศักดิ์สิทธิ์



.....เดินชมความงดงามของ **ทะเลสาบไซ่มุก** ทะเลสาบสีเทอร์ควอยซ์ น้ำใสตั้งกระจก สะท้อนแสงแดด เป็นประกายระยิบ ในวันที่ท้องฟ้าสดใส จะเห็นเงาสะท้อนของภูเขาเซียนหน่ายื่อบนพื้นน้ำทะเลสาบ

KMG07(MU) ยาดิง 6 วัน ค.ศ.-พ.ย.67

7

**** ชำระค่าทัวร์ในนามบริษัท ไลออน ทราเวล จำกัด เท่านั้น ****



**** ชำระค่าทัวร์ในนามบริษัท ไลออน ทราเวล จำกัด เท่านั้น ****

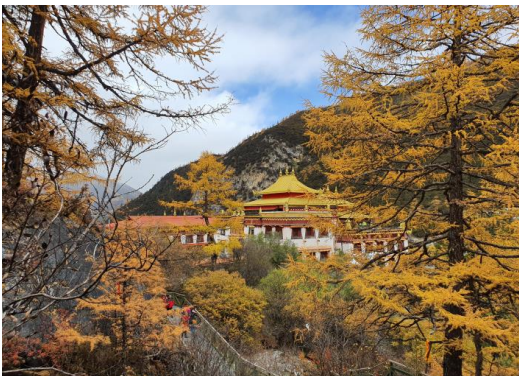

ค่ำ

🍷 บริการอาหารค่ำ ณ ภัตตาคาร

ที่พัก **RAMADA ENCORE HOTEL** ระดับ 4 ดาวหรือเทียบเท่า

วันที่สี่

ย่าติง - แชงกรีล่า - วัดชงจ้านหลิง - เมืองโบราณแชงกรีล่า - วัดจันจิง 🍷 (B/L/D)

เช้า

🍷 บริการอาหารเช้า ณ ห้องอาหารของโรงแรม

นำท่านออกเดินทางกลับสู่ **แชงกรีล่า**พักผ่อนอิริยาบถนรถ

กลางวัน

🍷 บริการอาหารกลางวัน ณ ภัตตาคาร

เดินทางถึงแชงกรีล่าแล้วนำท่านชม **วัดลามะชงจ้านหลิง** สร้างเมื่อปี ค.ศ. 1679 โดยพระเจ้าคังซี แห่งราชวงศ์ชิง สร้างเลียนแบบพระราชวังโปตาลา ของทิเบต และเป็นวัดทิเบตที่ใหญ่ที่สุดในมณฑลยูนนานมีพระอยู่ประจำวัดประมาณ 700 คน บริเวณโดยรอบมีที่พักสำหรับพระกว่า 100 ห้อง ภายในมีพระพุทธรูปปิดทอง

**** ชำระค่าทัวร์ในนามบริษัท ไลออน ทราเวล จำกัด เท่านั้น ****



**** ชำระค่าทัวร์ในนามบริษัท ไลออน ทราเวล จำกัด เท่านั้น ****

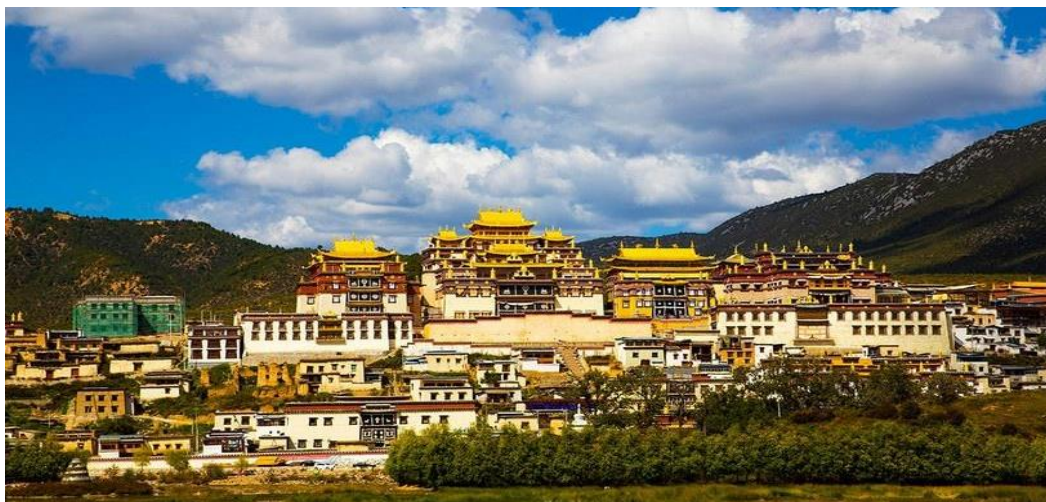

.....จากนั้นนำท่านเดินทางไปชม **เจดีย์จวันจิง** (เจดีย์รูปทรงระฆัง) ให้ท่านสักการะพระจงคาปา พระพุทธรูปแบบศิลปะทิเบตและหมุนระฆังเพื่ออธิษฐานขอพรเพื่อความเป็นสิริมงคล และเดินเที่ยวชม **เมืองโบราณแซงกรีล่า** บ้านเรือนส่วนใหญ่สร้างด้วยไม้สถาปัตยกรรมแบบทิเบต เปิดเป็นร้านอาหาร , ร้านกาแฟ, ร้านของที่ระลึก และที่พักแบบเกสต์เฮ้าส์



ค่า  บริการอาหารค่ำ ณ ภัตตาคาร
ที่พัก **AN XIN HOTEL** ระดับ 5 ดาวหรือเทียบเท่า

KMG07(MU) ย่างตั้ง 6 วัน ต.ค.-พ.ย.67

9

**** ชำระค่าทัวร์ในนามบริษัท ไลออน ทราเวล จำกัด เท่านั้น ****



**** ชำระค่าทัวร์ในนามบริษัท ไลออน ทราเวล จำกัด เท่านั้น ****



วันที่ห้า อุทยานไผ่สุยไถ - ช่องแคบเสือกระโจน (รวมบันไดเลื่อน) - ลีเจียง - เมืองโบราณลีเจียง
🍽️ (B/L/D)

เช้า

🍽️ บริการอาหารเช้า ณ ห้องอาหารของโรงแรม

นำท่านเดินทางสู่ **ไผ่สุยไถ** หรือ **ระเบียงธารน้ำขาว** ซึ่งตั้งอยู่บนที่สูงจากระดับน้ำทะเล 2,380 เมตร ครอบคลุมพื้นที่ประมาณ 3 ตารางกิโลเมตร เป็นระเบียงหินปูนธรรมชาติที่เกิดจากตกตะกอนของแร่ ธาตุต่างๆในน้ำพุใต้ดิน และไหลลงมาสะสมกันมาเป็นเวลายาวนาน เกิดเป็นชั้นๆ ลดหลั่นลงไป กลายเป็นความงดงามและความมหัศจรรย์ทางธรรมชาติ เหมือนกับปามุคคาเล่ หรือปราสาทปุยฝ้าย ประเทศตุรกี



KMG07(MU) ย่ำติง 6 วัน ต.ค.-พ.ย.67

10

**** ชำระค่าทัวร์ในนามบริษัท ไลออน ทราเวล จำกัด เท่านั้น ****



**** ชำระค่าทัวร์ในนามบริษัท ไลออน ทราเวล จำกัด เท่านั้น ****

กลางวัน

📍 บริการอาหารกลางวัน ณ ภัตตาคาร

นำท่านเดินทางกลับลี่เจียงแวะชม

หุบเขาเสือกระโจน (รวมบันไดเลื่อน)

เป็นหุบเขาสูงชันและช่องแคบลึกชื่อของ

แม่น้ำจินซาเจียง หุบเขาลึกเกือบ 1000

เมตร บริเวณกลางแม่น้ำมีโตรกหิน ซึ่ง

เล่ากันว่าเสือกระโจนข้ามปากโดยใช้

โตรกหินนี้ จึงเป็นที่มาของชื่อหุบเขาเสือ

กระโจน บริเวณนี้น้ำไหลเชี่ยวกราก เมื่อ

ปะทะโขดหินจึงเกิดเสียงดังสนั่นไปไกลถึง

10 กิโลเมตรเดินทางถึงลี่เจียงนำท่านชม

เมืองโบราณลี่เจียง ชมชีวิตความเป็นอยู่แบบโบราณที่

ยังคงหลงเหลือให้เห็น เมืองโบราณของชนเผ่าหน่าซี มีประวัติย้อนหลังไปถึงราชวงศ์หยวนอายุกว่า

800 ปี และองค์การยูเนสโก ได้ประกาศรับรองให้เมืองเก่าลี่เจียงเป็น“เมืองมรดกโลก” ชม

สถาปัตยกรรม,บ้านเรือน, ร้านค้า ,ชุมชน ซึ่งสร้างอยู่ริมลำธาร น้ำในลำธารเกิดจากการละลายของ

หิมะและไหลลงมาจากเทือกเขาใสสะอาดทำให้มีปลาจำนวนมากอาศัยอยู่ได้



ค่ำ

📍 บริการอาหารค่ำ ณ ภัตตาคาร

ที่พัก **GUAN FANG HOTEL** ระดับ 5 ดาวหรือเทียบเท่า

KMG07(MU) ย่ำติง 6 วัน ต.ค.-พ.ย.67

11

**** ชำระค่าทัวร์ในนามบริษัท ไลออน ทราเวล จำกัด เท่านั้น ****



**** ชำระค่าทัวร์ในนามบริษัท ไลออน ทราเวล จำกัด เท่านั้น ****



วันที่หก ลีเจียง - รถไฟความเร็วสูง - คุณหมิง - ชุมประตุม้าทองคำไ่ก่หยก - ตลาดหนานเฉิง - POP MART - สนามบินฉางสู่ย - สนามบินสุวรรณภูมิ **10 (B/L)**

เช้า 10 | บริการอาหารเช้า ณ ห้องอาหารของโรงแรม

.....นำท่านเดินทางไปยังสถานีรถไฟลีเจียงเพื่อเดินทางกลับนครคุนหมิงโดยรถไฟความเร็วสูง
*****การเดินทางโดยรถไฟความเร็วสูง เพื่อความสะดวกและรวดเร็ว ทุกท่านต้องดูแลกระเป๋าและสัมภาระของท่านด้วยตัวเอง*****

07.55 น. ออกเดินทางกลับนครคุนหมิง โดยขบวนรถไฟความเร็วสูงระดับที่2 ขบวนที่ **C452**

12.06 น. เดินทางถึงนครคุนหมิง นำท่านไปยังภัตตาคาร

กลางวัน 10 | บริการอาหารกลางวัน ณ ภัตตาคาร

อิสระช้อปปิ้ง ณ **ถนนคนเดินจินปี้ลู่** ใจกลางเมืองคุนหมิง แหล่งเสื้อผ้าแบรนด์เนมทั้งของจีนและต่างประเทศ เครื่องประดับอัญมณีชั้นเยี่ยม
 ร้านเครื่องดื่ม ร้านอาหารพื้นเมือง และร้านขายของที่ระลึก ฯลฯชม **ชุมประตุม้าทองคำ** และ**ชุมประตูไ่ก่มรกต**ซึ่งภาษาจีนเรียกว่าจินหม่าและปี้จี ก็คือ“ถนน(ม้า)ทอง(ไ่ก่)มรกต” เริ่มสร้างขึ้นในรัชศกชวเต๋อราชวงศ์หมิง ถึงปัจจุบันนี้มีประวัติร่วม 400 ปี ลวดลายชุมจินหม่าปี้จีเป็นตราสัญลักษณ์ของ



**** ชำระค่าทัวร์ในนามบริษัท ไลออน ทราเวล จำกัด เท่านั้น ****



**** ชำระค่าทัวร์ในนามบริษัท ไลออน ทราเวล จำกัด เท่านั้น ****

นครคุณหญิง ไกล่กั้น ให้ท่านเที่ยวชม **ตลาดหนานเจียง** ซึ่งเป็นตลาดที่ขายของฝากของที่ระลึก ทั้งของแฮนด์เมด ของใช้ ของกิน และร้าน **POP MART** อิสระเลือกซื้อตามอัธยาศัย
.....ได้เวลาสมควรนำท่านเดินทางไปยังสนามบินคุณหญิงนางสุ่ย

18.35 น. ออกเดินทางกลับกรุงเทพฯโดยเที่ยวบินที่ **MU 9613**
20.15 น. เดินทางถึงสนามบินสุวรรณภูมิ โดยสวัสดิภาพและความประทับใจ

+++++

สำหรับกรุ๊ปเดินทาง 1 - 6 พฤศจิกายน 2567

ค่า  บริการอาหารค่ำ ณ ภัตตาคาร

.....ได้เวลาสมควรนำท่านเดินทางไปยังสนามบินคุณหญิงนางสุ่ย

23.00 น. ออกเดินทางกลับกรุงเทพฯโดยเที่ยวบินที่ **MU 9621**
00.45 น. เดินทางถึงสนามบินสุวรรณภูมิ โดยสวัสดิภาพและความประทับใจ

YADING SHANGRI-LA KUNMING 6 DAYS 5 NIGHTS
CHINA EASTERN AIRLINES (MU)

อัตรานี้รวม

1. ตัวเครื่องบิน เส้นทาง กรุงเทพฯ- คุณหญิง -กรุงเทพฯ
กระเป๋าสัมภาระน้ำหนักไม่เกิน 23 กก. และ กระเป๋าถือขึ้นเครื่องบิน 1 ใบน้ำหนักไม่เกิน 5 กก.
2. ที่พักโรงแรมตามรายการ พักห้องละ 2-3 ท่าน
3. อาหารตามที่ระบุในรายการ (สงวนสิทธิ์ในการสลับมือหรือเปลี่ยนแปลงเมนูตามสถานการณ์)
4. ค่ารถโค้ชนำเที่ยวตามที่ระบุในรายการ
5. ค่าตัวรถไฟความเร็วสูง คุณหญิง-แฉ่งกรีล่า/ลี่เจียง-คุณหญิง 2 เที่ยว
6. ค่าธรรมเนียมเข้าชมสถานที่
7. ค่าน้ำดื่มบนรถวันละ 1 ขวด/ท่าน
8. ค่าทิปไกด์ท้องถิ่น, คนขับรถ และหัวหน้าทัวร์
9. ค่าประกันภัยอุบัติเหตุระหว่างการเดินทางวงเงิน 1 ล้านบาท (เงื่อนไขเป็นไปตามกรมธรรม์)

KMG07(MU) ย่ำตั้ง 6 วัน ค.ศ.-พ.ย.67

13

**** ชำระค่าทัวร์ในนามบริษัท ไลออน ทราเวล จำกัด เท่านั้น ****



**** ชำระค่าทัวร์ในนามบริษัท ไลออน ทราเวล จำกัด เท่านั้น ****

อัตรานี้ไม่รวม

1. ค่าใช้จ่ายส่วนตัว เช่น อาหารและเครื่องดื่มที่สั่งเพิ่มพิเศษ, โทรศัพท์, โทรสาร, อินเทอร์เน็ต,มินิบาร์และอื่นๆที่ไม่ได้ระบุในรายการ
2. ค่าส่วนต่งน้ำหนักกระเป๋าสัมภาระเกิน 23 กก.
3. ค่าภาษีมูลค่าเพิ่ม 7% และ ภาษีบริการ 3%(กรณีนิติบุคคล)
4. ค่าใช้จ่ายอันเกิดจากความล่าช้าของสายการบิน, อุบัติภัยทางธรรมชาติ, การประท้วง, การก่อการจลาจล, การนัดหยุดงาน, ซึ่งอยู่เหนือความควบคุมของบริษัท
5. ค่าใช้จ่ายอันเกิดจากการถูกปฏิเสธไม่ให้ออก และเข้าเมืองจากเจ้าหน้าที่ตรวจคนเข้าเมือง เจ้าหน้าที่กรมแรงงานทั้งในประเทศไทย และต่างประเทศ ซึ่งอยู่นอกเหนือความควบคุมของบริษัท

เงื่อนไขการจอง

1. กรุณาวางเงินมัดจำท่านละ 10,000 บาท / 15,000 บาท (เทศกาล) ภายใน 2 วันหลังการจอง
2. ค่าทัวร์ส่วนที่เหลือ 30 วันก่อนเดินทาง (นับรวมวันเสาร์และวันอาทิตย์)
3. กรณีจองน้อยกว่าวันเดินทาง 30 วัน บริษัท ขอสงวนสิทธิ์เก็บค่าทัวร์เต็มจำนวนในวันที่จองเท่านั้น
4. กรณีที่ท่านชำระค่าทัวร์ทั้งหมดแล้ว หรือบางส่วนบริษัท ถือว่าท่านได้ยอมรับเงื่อนไขและข้อตกลงต่างที่ได้ระบุไว้ทั้งหมดนี้แล้ว

เงื่อนไขการยกเลิกการเดินทาง

1. แจ้งยกเลิกก่อนการเดินทางล่วงหน้า 30 วันขึ้นไป (นับรวมเสาร์-อาทิตย์) ก่อนวันนำเที่ยว คืนเงินทั้งหมดที่เหลือหลังหักค่าใช้จ่ายที่เกิดขึ้นจริง เช่นค่าวีซ่า ค่ามัดจำบัตรโดยสารของสายการบิน และค่าใช้จ่ายที่จำเป็นอื่นๆ
2. แจ้งยกเลิกก่อนการเดินทาง 15-29 วันก่อนวันนำเที่ยว คืนเงิน 50 %ของค่าทัวร์ ในทุกรณี
3. แจ้งยกเลิกก่อนเดินทาง 0-14 วัน วันก่อนวันนำเที่ยว ขอสงวนสิทธิ์เก็บเงินค่าทัวร์ทั้งหมดในทุกรณี

เงื่อนไขการออกเดินทาง

1. **คณะเดินทางจำเป็นต้องมีขั้นต่ำ 15 ท่าน** หากต่ำกว่ากำหนด คณะจะไม่สามารถเดินทางได้ แต่หากผู้เดินทางทุกท่านยินดีที่จะชำระค่าบริการเพิ่มเพื่อให้คณะออกเดินทางได้ ทางบริษัทยินดีที่จะประสานงานเพื่อให้ทุกท่านเดินทางตามความประสงค์ต่อไป และทางบริษัทขอสงวนสิทธิ์ในการงดออกเดินทาง หรือ เลื่อน

KMG07(MU)ย่ำติง6วัน ต.ค.-พ.ย.67

14

**** ชำระค่าทัวร์ในนามบริษัท ไลออน ทราเวล จำกัด เท่านั้น ****



**** ชำระค่าทัวร์ในนามบริษัท ไลออน ทราเวล จำกัด เท่านั้น ****

การเดินทางไปในพีเรียดวันอื่นต่อไป โดยทางบริษัทฯ จะแจ้งให้ท่านทราบล่วงหน้าอย่างน้อย 10 วันก่อนเดินทางเพื่อวางแผนการเดินทางใหม่อีกครั้ง ทั้งนี้ กรุณาอย่าเพิ่งคอนเฟิร์มกลางาน

2. บริษัทขอสงวนสิทธิ์ในการเก็บค่าใช้จ่ายทั้งหมด กรณีที่ท่านยกเลิกการเดินทางและมีผลให้คณะเดินทางไม่ครบตามจำนวนที่บริษัท กำหนดไว้ (20 ท่าน) เนื่องจากเกิดความเสียหายต่อทางบริษัท และผู้เดินทางคนอื่นๆ ในคณะเดียวกัน บริษัทต้องนำไปชำระค่าเสียหายต่างๆจากการยกเลิกของท่าน

เงื่อนไขอื่นๆ

1. **เมื่อท่านตกลงชำระเงินมัดจำหรือค่าทัวร์ทั้งหมดกับทางบริษัทฯ แล้วทางบริษัทฯจะถือว่าท่านได้ยอมรับเงื่อนไขและข้อตกลงต่างๆ ทั้งหมด**
2. รายการและราคาสามารถเปลี่ยนแปลงได้ตามเหมาะสมโดยไม่ต้องแจ้งให้ทราบล่วงหน้าขึ้นอยู่กับประกาศเปลี่ยนแปลงราคาของสายการบินและอัตราแลกเปลี่ยน
3. หากท่านถูกปฏิเสธการเข้า - ออกเมืองด้วยเหตุผลทางการเมือง หรือเหตุผลใดๆก็ตาม ซึ่งอยู่นอกเหนือความรับผิดชอบของบริษัทฯ บริษัทฯไม่คืนเงิน และไม่มีการจ่ายค่าชดเชยให้แก่ท่าน ไม่ว่ากรณีใดๆ (ไม่ว่าทั้งหมดหรือบางส่วน) รวมทั้งเหตุสุดวิสัย เช่น ภัยธรรมชาติต่างๆ การนัดหยุดงาน, การสไตรค์, ปัญหาอันเนื่องมาจากสุขภาพส่วนบุคคล, ปัญหาความล่าช้าของสายการบิน, การยกเลิกเที่ยวบินหรือการเปลี่ยนแปลงเที่ยวบินอันเนื่องมาจากสายการบิน
4. ค่าบริการที่ท่านชำระเป็นการชำระแบบเหมาขาด และบริษัทฯได้ชำระให้กับตัวแทนแต่ละแห่งแบบเหมาขาดเช่นกัน หากท่านมีได้ท่องเที่ยวตามรายการ หรือไม่ใช่บริการส่วนหนึ่งส่วนใด ท่านจะขอค่าบริการคืนไม่ได้
5. **กรุ๊ปที่เดินทางช่วงหน้าเทศกาลที่ต้องการรันเต็มมัดจำกับสายการบิน หรือผ่านตัวแทนทั้งในและต่างประเทศ รวมไปถึงเที่ยวบินพิเศษ Charter flight, Extra flight จะไม่มีการคืนเงินมัดจำหรือเงินค่าทัวร์ทั้งหมด**
6. สำหรับท่านที่จะออกตัวเครื่องบินภายในประเทศ, ตั๋วรถไฟ, ตั๋วรถทัวร์ กรุณาสอบถามเจ้าหน้าที่ทุกครั้งก่อนทำการออกตัว เพื่อยืนยันว่าทัวร์คณะที่ท่านจองไว้สามารถออกเดินทางได้หรือไม่ หรือสายการบินมีการปรับเปลี่ยนเที่ยวบิน หรือเวลาบินหรือไม่ หากท่านออกบัตรโดยสารโดยไม่ได้รับการยืนยันจากบริษัทฯ แล้วปรากฏว่าทัวร์คณะนั้นยกเลิก หรือสายการบินเปลี่ยนแปลงเวลาบิน และเที่ยวบิน บริษัทฯไม่รับผิดชอบค่าใช้จ่ายใดๆ เพราะถือว่าท่านได้ยอมรับเงื่อนไขดังกล่าวแล้ว
7. กรุณาตรวจสอบพาสปอร์ตของท่านก่อนออกเดินทางทุกครั้งว่า หนังสือเดินทางต้องไม่มีการชำรุด เปียกน้ำ การขีดเขียนรูปต่างๆ หรือมีตราประทับลวดลายการ์ตูน ที่ไม่ใช่การประทับตราอย่างเป็นทางการของประเทศนั้นๆ หากเจ้าหน้าที่ตรวจคนเข้าเมืองปฏิเสธการเข้าหรือ ออกเมืองของท่าน ทางบริษัทฯไม่รับผิดชอบใดๆทั้งสิ้น
8. กรณีที่มี "คดีความ" ที่ไม่อนุญาตให้เดินทางออกนอกประเทศได้ กรุณาตรวจสอบก่อนการจองทัวร์ว่าท่าน

KMG07(MU)ย่ำติง6วัน ต.ค.-พ.ย.67

15

**** ชำระค่าทัวร์ในนามบริษัท ไลออน ทราเวล จำกัด เท่านั้น ****



**** ชำระค่าทัวร์ในนามบริษัท ไลออน ทราเวล จำกัด เท่านั้น ****

สามารถเดินทางออกประเทศได้หรือไม่ ซึ่งเป็นสิ่งที่ยื่นนอกเหนือการควบคุมของบริษัท ถ้าไม่สามารถเดินทาง
ได้ ทางบริษัทไม่ขอรับผิดชอบใดๆทั้งสิ้น

9. กรณีหญิงตั้งครรภ์ เดินทาง ท่านต้องมีใบรับรองแพทย์ระบุชัดเจนว่าสามารถเดินทางออกนอกประเทศได้
รวมถึงอายุครรภ์ที่ชัดเจน ซึ่งเป็นสิ่งที่ยื่นนอกเหนือการควบคุมของบริษัท ทางบริษัทไม่ขอรับผิดชอบใดๆ
ทั้งสิ้น
10. **รายการทัวร์นี้ไม่เหมาะสำหรับท่านที่เป็นโรคหัวใจ, ความดัน, แพ้ความกดอากาศในที่สูงและโรค
ประจำตัวอื่น ๆ เนื่องจากเป็นเส้นทางท่องเที่ยวทางธรรมชาติที่ตั้งอยู่บนพื้นที่สูงจากระดับน้ำทะเล
1,800 - 4,600 เมตร ซึ่งอาจมีผลต่อสุขภาพของท่านได้ โปรดพิจารณารายการทัวร์ให้เหมาะสมกับ
สุขภาพของท่านก่อนการทำการจอง**

ข้อมูลเพิ่มเติมเรื่องตัวเครื่องบิน

1. ในการเดินทางเป็นหมู่คณะ ผู้โดยสารจะต้องเดินทางไป-กลับพร้อมกัน หากต้องการเปลี่ยนวันเดินทางกลับ
ท่านจะต้องชำระค่าใช้จ่ายส่วนต่างที่สายการบิน และบริษัททัวร์เรียกเก็บ
2. การจัดที่นั่งของกรุ๊ป เป็นไปโดยสายการบินเป็นผู้กำหนด ซึ่งทางบริษัทฯ ไม่สามารถเข้าไปแทรกแซงได้
3. ในกรณียกเลิกการเดินทาง และได้ดำเนินการ ออกตัวเครื่องบินไปแล้ว (กรณีที่ตัวสามารถทำ REFUND ได้) ผู้
เดินทางต้องรอ REFUND ตามระบบของสายการบินเท่านั้น

ข้อมูลเพิ่มเติมเรื่องโรงแรมที่พัก

1. เนื่องจากการวางแผนห้องพักของแต่ละโรงแรมแตกต่างกัน จึงอาจทำให้ห้องพักแบบห้องเดี่ยว (Single) และ
ห้องคู่ (Twin/Double) และห้องพักแบบ 3 ท่าน (Triple Room) ห้องพักอาจจะไม่ติดกัน
2. กรณีที่จัดงานจัดประชุมนานาชาติ (Trade Fair) หรือเทศกาล เป็นผลให้ค่าโรงแรมสูงขึ้นมากและห้องพักอาจ
เต็ม บริษัทฯ ขอสงวนสิทธิ์ในการ ปรับเปลี่ยนเพื่อให้เกิดความเหมาะสม

การเดินทางเป็นครอบครัว

- หากท่านเดินทางเป็นครอบครัวใหญ่ หรือเดินทางพร้อมสมาชิกในครอบครัวที่ต้องได้รับการดูแลเป็นพิเศษ
(Wheelchair), เด็ก, และผู้สูงอายุ มีโรคประจำตัว ไม่สะดวกในการเดินทางท่องเที่ยวติดต่อกัน ท่านและครอบครัว
ต้องให้การดูแลสมาชิกภายในครอบครัวของท่านเอง เนื่องจากการเดินทางเป็นหมู่คณะ หัวหน้าทัวร์มีความ
จำเป็นต้องดูแลคณะทัวร์ทั้งหมด

**** ชำระค่าทัวร์ในนามบริษัท ไลออน ทราเวล จำกัด เท่านั้น ****



บริษัท ไลออน ทราเวล จำกัด

เลขประจำตัวผู้เสียภาษี : 0105558185740

ใบอนุญาต เลขที่ 11/08146

☎ 02-915-9959 ,088-2524-6699

LINE ID : @liontravels



f Lion Travels

✉ liontravel99@gmail.com

🌐 www.liontravels.net

เวลาทำการ : จันทร์ - เสาร์ 09.00 - 18.00 น.

**** ชำระค่าทัวร์ในนามบริษัท ไลออน ทราเวล จำกัด เท่านั้น ****

ความรับผิดชอบ

- บริษัทเป็นเพียงตัวแทนการท่องเที่ยว สายการบิน และตัวแทนการท่องเที่ยวในต่างประเทศซึ่งไม่อาจรับผิดชอบต่อความเสียหายต่างๆ ที่อยู่เหนือการควบคุมของเจ้าหน้าที่บริษัทฯ อาทิ การนัดหยุดงาน การจลาจล เปลี่ยนแปลงเที่ยวบินหรือกำหนดเวลาในตารางบิน ภัยธรรมชาติ ฯลฯ หรือค่าใช้จ่ายเพิ่มเติมที่เกิดขึ้น ทั้งทางตรง หรือทางอ้อม เช่น การเจ็บป่วย การถูกทำร้าย การสูญหาย ความล่าช้า หรือ จากอุบัติเหตุต่างๆ ฯลฯ หรือต่อการตอบปฏิเสธการเข้าและออกเมืองของเจ้าหน้าที่ตรวจคนเข้าหรือออกเมือง อันเนื่องมาจากมีสิ่งผิดกฎหมาย หรือเอกสารการเดินทางไม่ถูกต้อง หรือการถูกปฏิเสธในกรณีอื่นๆ

**** ชำระค่าทัวร์ในนามบริษัท ไลออน ทราเวล จำกัด เท่านั้น ****



ผ่านการรับรองจาก Registered



บริษัท ไลออน ทราเวล จำกัด

เลขประจำตัวผู้เสียภาษี : 0105558185740 | ใบอนุญาต เลขที่ 11/08146

📍 20/311 ซอยสียศคลองสอง 27 เขตคลองสามวา แขวงสามวาตะวันตก กทม.10510

