



**** ชำระค่าทัวร์ในนามบริษัท ไลออน ทราเวล จำกัด เท่านั้น ****

เซี่ยงไฮ้ หังโจว ดิสนีย์แลนด์



SHANGHAI 5 วัน 4 คืน
DISNEYLAND
 เซี่ยงไฮ้ หังโจว ดิสนีย์แลนด์



POP MART
 แวะ 2-3 ร้าน

เริ่มต้น

28,800.-

เที่ยวสนุก เซี่ยงไฮ้ดิสนีย์แลนด์ เต็มวัน
 ล่องเรือทะเลสาบซีหู - ถนนโบราณเหอผิงเจีย - พาหลงเทียนตี้
 ตึกพันต้น - หาดไว่กาน - ถนนหนานจิง - เอินหวังเมี่ยว

กันยายน - ตุลาคม 67

9C7422 DMK-PVG 08:40-13:50
 9C7421 PVG-DMK 17:00-20:40

แวะร้าน POP MART (2-3 ร้าน)

**** ชำระค่าทัวร์ในนามบริษัท ไลออน ทราเวล จำกัด เท่านั้น ****



**** ชำระค่าทัวร์ในนามบริษัท ไลออน ทราเวล จำกัด เท่านั้น ****

อาหารพิเศษ: ไก่ข่อกทาน+หมูพันปี+เสี้ยวหลงเปาเชียงใหม่+บุฟเฟ่ต์ทะเล

วันเดินทาง เชียงใหม่ - หังโจว - ดิสนีแลนด์ (5 วัน 4 คืน)	ราคา (พักห้องคู่)	พักเดี่ยวเพิ่มท่านละ
6-10, 20-24 กันยายน 2567	28,800 บาท	5,000 บาท
19-23 ตุลาคม 2567 (คอนเฟิร์ม)	28,800 บาท	5,000 บาท

*****ราคาเด็กอายุต่ำกว่า 20 ปีบวกเพิ่ม 3,000 บาท*****

เนื่องจากเป็นกรุ๊ปเข้าร้านรัฐบาล 3 ร้าน ร้าน หยก/ชา/ยานวดแท้

วันแรก	กรุงเทพฯ (ท่าอากาศยานดอนเมือง) – เชียงใหม่ – เดินทางย่านซินเทียนตี้
06.00 น.	คณะพร้อมกัน ณ ท่าอากาศยานดอนเมือง อาคารผู้โดยสารขาออก ณ เคาน์เตอร์สายการบิน Spring Airlines โดยมีเจ้าหน้าที่ของบริษัทฯ คอยต้อนรับและดูแลความสะดวกเรื่องเอกสารและสัมภาระแก่ทุกท่าน
08.40 น.	นำท่านบินตรงสู่ นครเชียงใหม่ โดยสายการบิน Spring Airlines เที่ยวบิน 9C7422
13.50 น.	เดินทางถึง ท่าอากาศยานผู้ตงเชียงใหม่ เป็นเมืองที่มีขนาดใหญ่ที่สุดเมืองหนึ่งของโลก มหานครนี้ขึ้นตรงต่อรัฐบาลกลางของจีนและมีประชากรมากเป็นอันดับหนึ่งของประเทศ โดยการผลักดันของรัฐบาลทำให้นครเชียงใหม่ก้าวขึ้นเป็นเป็นศูนย์กลางด้านเศรษฐกิจในภูมิภาคและได้รับขนานนามว่าเป็น “นครปารีสแห่งตะวันออก” หลังผ่านการตรวจคนเข้าเมือง
	จากนั้นอิสระช้อปปิ้ง ย่านซินเทียนตี้ (Xin Tian Di) ใจกลางนครเชียงใหม่ ในอดีตช่วงกลางของปี ค.ศ. 1860 บริเวณย่านซินเทียนตี้เคยเป็นย่านที่อยู่อาศัยของชาวเชียงใหม่ มีเอกลักษณ์ของสิ่งปลูกสร้าง โดยการใช้อิฐบดสีออกเป็นแบบสถาปัตยกรรมฉือคู้เหมิน การผสมผสานระหว่างสถาปัตยกรรมตะวันตกกับจีนเข้าด้วยกัน ทางเดินหิน กำแพงหิน ประตูดิน
เย็น	🍽️บริการอาหารเย็น ณ ภัตตาคาร หลังอาหารนำท่านเข้าสู่ที่พัก SHANGHAI EXPRESS BY HOLIDAY INN หรือเทียบเท่าระดับ 4 ดาว

**** ชำระค่าทัวร์ในนามบริษัท ไลออน ทราเวล จำกัด เท่านั้น ****



**** ชำระค่าทัวร์ในนามบริษัท ไลออน ทราเวล จำกัด เท่านั้น ****

วันที่สอง **ร้านหยก - หังโจว - ล่องทะเลสาบซีหู - หมู่บ้านชาหลงจิ่ง - ถนนเหอฝ่งเจีย - แวะร้าน POP MART (2-3 ร้าน)**

เช้า 📍**บริการอาหารเช้า ณ ห้องอาหารโรงแรม** หลังอาหารเช้า นำท่าน แวะ **ร้านหยก** เครื่องประดับนาฬิกาที่คนจีนนิยม จากนั้นนำท่านสู่ **เมืองหังโจว** เป็นเมืองเก่าแก่ 1 ใน 6 ของประเทศจีน ในอดีตเป็นเมืองหลวงเก่าของราชวงศ์ซ่ง ถูกเรียกว่าสนามหลังบ้านของเซี่ยงไฮ้ เคยเป็นเจ้าภาพการประชุมสุดยอด G20 ปี ค.ศ. 2016 ได้รับการสถาปนาเป็น "เมืองที่สวยงามที่สุดในโลก" โดย Marco Polo นักสำรวจและพ่อค้าชื่อดังในประวัติศาสตร์อีกด้วย หลังจากนั้น



กลางวัน 📍**บริการอาหารกลางวัน ณ ภัตตาคาร** หลังอาหารเช้า นำท่าน **ล่องเรือชมทะเลสาบซีหู** ซึ่งตั้งอยู่ที่เมืองหังโจว เมืองหลวงของมณฑลเจ้อเจียง เป็นมณฑลที่อยู่ทางฝั่งตะวันออกของสาธารณรัฐประชาชนจีน เป็นทะเลสาบน้ำจืดขนาดใหญ่เส้นผ่าศูนย์กลางประมาณ 15 กิโลเมตร ได้รับการขึ้นทะเบียนเป็นมรดกโลกทางวัฒนธรรมจากองค์การยูเนสโกเมื่อปี ค.ศ. 2011 จากนั้นนำท่านแวะ **สวนชาหรือหมู่บ้านชาหลงจิ่ง** ชาหลงจิ่ง จัดเป็นตระกูลชาเขียว ชาหลงจิ่งส่วนใหญ่ผลิตจากหังโจว คำว่า หลงจิ่ง 龙井 แปลว่า บ่อน้ำมังกร ได้ชื่อนี้เพราะผลิตครั้งแรกที่หมู่บ้านหลงหง ที่มีประวัติว่าคนในหมู่บ้านขุดบ่อน้ำ แล้วเจอหินรูปมังกร มีรสชาติหอมหวานนุ่มคอ กลิ่นหอม หูหრაให้ความรู้สึกเหมือนกลิ่นไม้ สรรพคุณทำให้สดชื่นกระปรี้กระเปร่า

ค่ำ 📍**บริการอาหารค่ำ ณ ภัตตาคาร** หลังอาหารเช้า นำท่านอิสระช้อปปิ้ง **ถนนโบราณเหอฝ่งเจีย** เขตเมืองเก่าของหังโจว บ้านเรือนทั้งสองข้างทางสร้างจากไม้และมุงหลังคาสีคราม ลักษณะเรียบง่ายแบบโบราณ ถนนสายนี้ส่วนใหญ่เป็นร้านค้าทั่วไปมีสินค้าพื้นเมืองและสินค้าที่ระลึก สมควรแก่เวลานำท่านเดินทางสู่ที่พัก **HANGZHOU EXPRESS BY HOLIDAY INN หรือเทียบเท่า**
ระดับ 4 ดาว

วันที่สาม **เซี่ยงไฮ้ - ร้านบัวหิมะ - เมืองโบราณผานหลงเทียนตี้ - หาดไว่ทาน - ห้างตึกพันต้น**

เช้า 📍**บริการอาหารเช้า ณ ห้องอาหารโรงแรม** หลังอาหารเช้า นำท่านแวะเข้า **ร้านยานวดเท้า** หรือ **ร้านยาบัวหิมะ** พร้อมรับบริการนวดเท้าคลายความเมื่อยล้า มีสรรพคุณเป็นเลิศในด้านรักษาแผลไฟไหม้พุพอง และแมลงสัตว์กัดต่อย ยาสามัญประจำบ้านที่มีชื่อเสียงของเมืองจีน แหล่งสมุนไพรจีนที่มีชื่อเสียงกว่าพันปี

**** ชำระค่าทัวร์ในนามบริษัท ไลออน ทราเวล จำกัด เท่านั้น ****





**** ชำระค่าทัวร์ในนามบริษัท ไลออน ทราเวล จำกัด เท่านั้น ****

กลางวัน

📍บริการอาหารกลางวัน ณ ภัตตาคาร หลังอาหาร นำท่านเดินทางชมความสวยงามของศูนย์การค้า **ผานหลงเทียนตี้** ลักษณะเมืองโบราณสไตล์จีนหนาน ให้ท่านได้ชมความสวยงามของศูนย์การค้ารูปแบบใหม่ที่รวบรวมอาหาร เครื่องดื่ม สะพานโค้งทางเดิน จากนั้นนำท่านชม **หาดไว่ทาน** แม้จะถูกเรียกว่าหาด แต่ไม่ใช่หาดริมชายทะเล เป็นย่านถนนเลียบริมน้ำหวงผู่ ที่มีความยาว 1.5 กิโลเมตร เต็มไปด้วยตึกอาคารสถาปัตยกรรมสไตล์ตะวันตกโบราณ ซึ่งอาคารสไตล์ยุโรปเหล่านี้ ถูกเรียกว่า **เดอะ บันด์ (The Bund)** มีอายุเก่าแก่กว่า 100 ปี ในอดีตเคยเป็นที่ตั้งของบริษัท ธนาคารชั้นนำ รวมถึงสถานกงสุลของประเทศต่างๆ ถูกใช้เป็นสถานที่ถ่ายทำภาพยนตร์ชุดโด่งดังอย่าง "เจ้าพ่อเซี่ยงไฮ้" มีชื่อหนึ่งว่า "หาดเจ้าพ่อเซี่ยงไฮ้" สมควรแก่เวลานำท่านชม **ตึกพันต้น** กลุ่มอาคารตั้งอยู่ริมฝั่งแม่น้ำซูโจวหรือแม่น้ำอู๋ซง ซึ่งครอบคลุมพื้นที่กว่า 300,000 ตารางเมตร (ราว 187 ไร่) และ

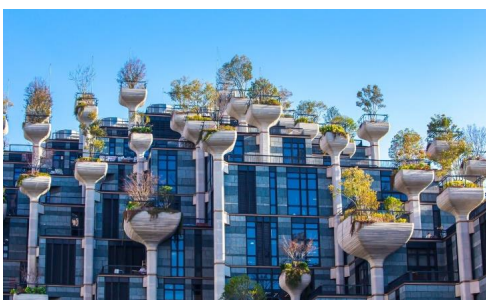

ได้รับการขนานนามว่าเป็นสิ่งมหัศจรรย์ของโลก สมัยใหม่ที่เทียบได้กับสวนลอยบาบิโลนโบราณ ทั้งนี้ อาคารพาณิชย์ที่ตกแต่งด้วยต้นไม้ ได้รับแรงบันดาลใจจาก 'เขาหวางซาน' ในมณฑลอันฮุย ซึ่งมีทิวทัศน์งดงามดุจภาพวาดและได้รับการขึ้นทะเบียนเป็นมรดกโลกโดยยูเนสโก (UNESCO) นอกจากนี้ยัง

หวังว่าอาคารพาณิชย์ที่ตกแต่งด้วยต้นไม้ 1,000 ต้นนี้ จะช่วยเสริมภูมิทัศน์ที่มีอยู่ของแม่น้ำอู๋ซงให้สวยงามตระการตา

ค่ำ

📍บริการอาหารค่ำ ณ ภัตตาคาร จากนั้นนำท่านเข้าสู่ที่พัก **SHANGHAI EXPRESS BY HOLIDAY INN** หรือเทียบเท่าระดับ 4 ดาว

วันที่สี่ สวนสนุก SHANGHAI DISNEYLAND ตลอดทั้งวัน

เช้า

📍บริการอาหารเช้า ณ ห้องอาหารโรงแรม หลังอาหาร นำท่านเดินทางสู่ **SHANGHAI DISNEYLAND** สวนสนุกที่มีธีมเป็นตัวละครจากดิสนีย์ สามารถชมประติมากรรมคริสตัลหลิ่วทลี่ (Luli glass) ซึ่งเป็นศิลปะดั้งเดิมของจีน โดยช่างฝีมือพื้นเมืองภายในดิสนีย์แลนด์แห่งนี้ Gardens of the Twelve Friends ในโซน Gardens of Imagination ซึ่งเป็นกำแพงยาวที่มีรูปตัวละครจากดิสนีย์เรียงตามป็นกษัตริย์ของจีน เช่น ทิกเกอร์ จากวินนี่เดอะพูห์ เป็นสัญลักษณ์แทนปีศาจหรือเสือ มูฮู จากมู่หลาน แทนปีมะโรงหรือมังกร และพลูโต จากมิกกี้เมาส์ แทนปีจอหรือสุนัข เป็นต้น **เซี่ยงไฮ้ดิสนีย์แลนด์** เป็นที่แรกและที่



**** ชำระค่าทัวร์ในนามบริษัท ไลออน ทราเวล จำกัด เท่านั้น ****





บริษัท ไลออน ทราเวล จำกัด

เลขประจำตัวผู้เสียภาษี : 0105558185740

ใบอนุญาต เลขที่ 11/08146

☎ 02-915-9959 ,088-2524-6699

LINE ID : @liontravels



f Lion Travels

✉ liontravel99@gmail.com

🌐 www.liontravels.net

เวลาทำการ : จันทร์ - เสาร์ 09.00 - 18.00 น.

**** ชำระค่าทัวร์ในนามบริษัท ไลออน ทราเวล จำกัด เท่านั้น ****

เที่ยวที่มีเครื่องเล่น TRON Light Cycle คือรถไฟเหาะความเร็วสูง เป็นเหมือนรถมอเตอร์ไซค์ให้เราขี่ แล้วออกทะยานด้วยความเร็วสูง ซึ่งจำลองมาจากภาพยนตร์เรื่อง TRON Legacy ที่ดิสнейส์อร์เทย์งไฮ้ นอกจากนี้เครื่องเล่นแล้วก็ยังมีการแสดงและการเดินพาเหรดของเหล่าตัวการ์ตูนในเทพนิยายที่พร้อมจะมอบความรู้สึกและความประทับใจ ซึ่งจะมีแบ่งการแสดงไว้เป็นรอบๆ ในแต่ละวัน ภายในบริเวณสวนสนุกยังมีแหล่งช้อปปิ้ง ร้านอาหาร และสิ่งบันเทิงมากมาย ที่อยู่ในโซน Mickey Avenue เป็นแหล่งรวมร้านขายของที่ระลึกจากดิสเนย์ที่ขมกกันทั้งค่ายให้เราได้ช้อปปิ้งตามอัชชาศัย

(อาหารกลางวันและอาหารค่ำอิสระตามอัชชาศัย เพื่อความสะดวกในการเที่ยวเครื่องเล่นของท่าน)

สมควรแก่เวลาเดินทางสู่ที่พัก **SHANGHAI EXPRESS BY HOLIDAY INN** หรือเทียบเท่า

ระดับ 4 ดาว

วันที่ทำ	ตลาดเงินหวังเหมียว – กรุงเทพฯ (ท่าอากาศยานดอนเมือง)
เช้า	☉บริการอาหารเช้า ณ ห้องอาหารโรงแรม หลังอาหาร นำท่านเดินช้อปปิ้งที่ ตลาดร้อยปีเงินหวังเหมียว เป็นตลาดเก่าของผู้ตั้ง เมืองเซี่ยงไฮ้ อาคารบ้านเรือนบริเวณนี้เป็นสถาปัตยกรรม โบราณสมัยราชวงศ์หมิงและซิงตงแต่งสไตล์สถาปัตยกรรมแบบโบราณจีน และเก่ากว่าร้อยปี ที่ยังคงความงดงาม ทั้งร้านขายอาหาร ร้านขนมพื้นเมืองอาหารขึ้นชื่อของที่นี่คือ เสี่ยวหลงเปา อันลือชื่อ และยังมีขายของที่ระลึกต่างๆมากมาย
กลางวัน	☉บริการอาหารกลางวัน ณ ภัตตาคาร หลังอาหาร นำท่านสู่ ท่าอากาศยานบินผู้ตั้งเซี่ยงไฮ้
17.00 น.	ลัดฟ้ากลับกรุงเทพฯ โดยสายการบิน Spring Airlines เที่ยวบิน 9C7421
20.40 น.	ถึงท่าอากาศยานดอนเมือง โดยสวัสดิภาพ

****ข้อควรทราบ ร้านช้อปปิ้งที่ต้องรบกวนทุกท่านเข้าทั้งสิ้น 3 ร้าน คือ ร้านหยก , ร้านชา และร้านยานวดเท้า ตามแต่ละสถานที่ซึ่งจำเป็นต้องบรรจุในโปรแกรมทัวร์ด้วยเพราะมีผลกับราคาทัวร์ จึงเรียนให้ทุกท่านทราบว่า จำเป็นต้องรบกวนทุกท่านแวะชม แวะซื้อหรือไม่ซื้อขึ้นอยู่กับความพอใจของท่านเป็นหลัก ไม่มีการบังคับใดๆทั้งสิ้น****

***** หมายเหตุ ราคาดังกล่าวอาจมีการเปลี่ยนแปลงได้ตามความเหมาะสมของช่วงเวลาเทศกาล และตัวเครื่องบินในกรณีที่ไม่มีถึง 15 ท่าน บริษัทขอสงวนสิทธิ์โดยไม่มีหัวหน้าทัวร์ *****

**** ชำระค่าทัวร์ในนามบริษัท ไลออน ทราเวล จำกัด เท่านั้น ****



ผ่านการรับรองจาก Registered



บริษัท ไลออน ทราเวล จำกัด

เลขประจำตัวผู้เสียภาษี : 0105558185740 | ใบอนุญาต เลขที่ 11/08146

20/311 ซอยสีลมคลองสอง 27 เขตคลองสามวา แขวงสามวาตะวันตก กทม.10510





** ชำระค่าทัวร์ในนามบริษัท ไลออน ทราเวล จำกัด เท่านั้น **

อัตรานี้ รวม

- ค่าตัวเครื่องบินไป-กลับ
- ค่าน้ำหนักกระเป๋าท่านละไม่เกิน 20 กิโลกรัม (ตามที่สายการบินกำหนด)
- ค่าโรงแรมที่พัก ตามรายการที่ระบุ ค่าเข้าชมสถานที่ต่างๆรายการที่ระบุ
- ค่าอาหารและเครื่องดื่มตามรายการที่ระบุ ค่ารถรับส่งและระหว่างนำเที่ยวตามรายการที่ระบุ
- ค่าภาษีสนามบินทุกแห่ง (ถ้ามี)
- ค่าประกันอุบัติเหตุระหว่างการเดินทาง ท่านละไม่เกิน 1,000,000 บาท ทั้งนี้ขึ้นอยู่กับเงื่อนไขข้อกำหนดที่มีการตกลงไว้กับบริษัท

ประกันชีวิต

อัตรานี้ ไม่รวม

- ค่าทำหนังสือเดินทาง (Passport) ค่าอาหารที่ไม่ได้ระบุไว้ในรายการ
- ค่าใช้จ่ายส่วนตัวนอกเหนือจากรายการ เช่น ค่าเครื่องดื่ม, ค่าอาหารที่สั่งเพิ่มเอง, ค่าโทรศัพท์, ค่าซักรีด ฯลฯ
- ค่าทำใบอนุญาตที่กลับเข้าประเทศของคนต่างชาติหรือคนต่างด้าว
- ค่าภาษีมูลค่าเพิ่ม 7% (กรณีต้องการใบกำกับภาษี) และค่าภาษีบริการหัก ณ ที่จ่าย 3%

ค่าทิปไกด์ วันละ 10 หยวน ต่อวัน ต่อคน

ค่าทิปคนขับรถ วันละ 10 หยวน ต่อวัน ต่อคน

ค่าทิปหัวหน้าทัวร์ วันละ 10 หยวน ต่อวัน ต่อคน

เงื่อนไขการให้บริการ

- หลังจากจอง รบกวณชำระมัดจำท่านละ 15,000 บาท เพื่อเป็นการยืนยันที่นั่ง
- ส่วนที่เหลือชำระก่อนการเดินทาง 20 วัน

กรณีคณะออกเดินทางได้

1. คณะทัวร์จำนวนผู้ใหญ่ 10 ท่านออกเดินทาง (ไม่มีหัวหน้าทัวร์ แต่มีไกด์ท้องถิ่นพูดไทยรับที่เมืองจีน)
2. คณะจองจำนวนผู้ใหญ่ 15 ท่านขึ้นไป ออกเดินทาง (มีหัวหน้าทัวร์)
3. คณะจองจำนวนผู้ใหญ่น้อยกว่า 10 ท่าน ไม่ออกเดินทาง

** ชำระค่าทัวร์ในนามบริษัท ไลออน ทราเวล จำกัด เท่านั้น **



**** ชำระค่าทัวร์ในนามบริษัท ไลออน ทราเวล จำกัด เท่านั้น ****

เงื่อนไขการยกเลิก

1. ยกเลิกก่อนการเดินทาง 30 วัน เก็บค่าบริการทั้งหมด 100% ทุกกรณี (หากกรณี ตั๋วมัดจำกับสายการบิน ไม่สามารถคืนเงินได้ทุกกรณี)
2. ยกเว้นกรณีที่เดินทางช่วงวันหยุด หรือเทศกาลที่ต้องการันตีมัดจำกับสายการบิน หรือกรณีที่มีการการันตีค่ามัดจำที่หักโดยตรงหรือโดยการผ่านตัวแทนในประเทศหรือ ต่างประเทศและไม่อาจขอคืนเงินได้ รวมถึงเที่ยวบินพิเศษ เช่น EXTRA FLIGHT และ CHARTER FLIGHT จะไม่มีการคืนเงินมัดจำหรือค่าทัวร์ทั้งหมด เนื่องจากค่า ตั๋วเป็นการเหมาจ่ายในเที่ยวบินนั้นๆ เมื่อมัดจำแล้วท่านสามารถหาผู้เดินทางมา เปลี่ยนแทนในช่วงเวลาที่กำหนดสายการบินออกตั๋ว



**บริษัทมีประกันอุบัติเหตุในวงเงินจำนวนประมาณ
1,000,000 บาท
ผู้ได้รับสิทธิ์ประกันมีอายุไม่เกิน 80 ปีบริบูรณ์**

**กรณี เสียชีวิตในต่างประเทศ การมาปณกิจ หรือ การ
ขนส่งศพ ญาติถือเป็นผู้รับผิดชอบด้านค่าใช้จ่ายทั้งสิ้น**



**** ชำระค่าทัวร์ในนามบริษัท ไลออน ทราเวล จำกัด เท่านั้น ****



**** ชำระค่าทัวร์ในนามบริษัท ไลออน ทราเวล จำกัด เท่านั้น ****

หมายเหตุ

- 1.บริษัทฯมีสิทธิ์ที่จะเปลี่ยนแปลงรายละเอียดบางประการในทัวร์นี้ เมื่อเกิดเหตุสุดวิสัยจนไม่อาจแก้ไขได้
- 2.บริษัทฯ ไม่รับผิดชอบค่าเสียหายในเหตุการณ์ที่เกิดจากสายการบิน ภัยธรรมชาติ ปฏิวัติและอื่นๆ ที่อยู่นอกเหนือการควบคุมของทางบริษัทฯ หรือค่าใช้จ่ายเพิ่มเติมที่เกิดขึ้นทางตรงหรือทางอ้อม เช่น การเจ็บป่วย, การถูกทำร้าย, การสูญหาย, ความล่าช้า หรือจากอุบัติเหตุต่างๆ
- 3.หากท่านถอนตัวก่อนรายการท่องเที่ยวจะสิ้นสุดลง ทางบริษัทฯ จะถือว่าท่านสละสิทธิ์และจะไม่รับผิดชอบค่าบริการที่ท่านได้ชำระไว้แล้ว ไม่ว่าจะกรณีใดๆ ทั้งสิ้น
- 4.บริษัทฯ จะไม่รับผิดชอบต่อการห้ามออกนอกประเทศ หรือห้ามเข้าประเทศ อันเนื่องมาจากมีสิ่งผิดกฎหมาย หรือเอกสารเดินทางไม่ถูกต้อง หรือการถูกปฏิเสธในกรณีอื่นๆ
- 5.รายการนี้เป็นเพียงข้อเสนอที่ต้องการได้รับการยืนยันจากบริษัทฯ อีกครั้งหนึ่ง หลังจากได้สำรองที่นั่งบนเครื่องบิน และโรงแรมที่พักในต่างประเทศเป็นที่เรียบร้อยแล้ว แต่อย่างไรก็ตามรายการนี้อาจเปลี่ยนแปลงได้ตามความเหมาะสม
- 6.ราคานี้คิดตามราคาตัวเครื่องบินในปัจจุบัน หากราคาตัวเครื่องบินปรับสูงขึ้น บริษัทฯ สงวนสิทธิ์ที่จะปรับราคาตัวเครื่องบินตามสถานการณ์ดังกล่าว
- 7.กรณีเกิดความผิดพลาดจากตัวแทน หรือหน่วยงานที่เกี่ยวข้อง จนมีการยกเลิก ล่าช้า เปลี่ยนแปลง การบริการจากสายการบินบริษัทฯขนส่ง หรือหน่วยงานที่ให้บริการ บริษัทฯ จะดำเนินการโดยสุดความสามารถที่จะจัดบริการทัวร์อื่นทดแทนให้ แต่จะไม่คืนเงินให้สำหรับค่าบริการนั้นๆ
- 8.มัคคุเทศก์ พนักงาน และตัวแทนของบริษัทฯ ไม่มีสิทธิ์ในการให้คำสัญญาใดๆ ทั้งสิ้นแทนบริษัทฯ นอกจากนี้เอกสารลงนามโดยผู้มีอำนาจของบริษัทฯ กำกับเท่านั้น
- 9.หากไม่สามารถไปเที่ยวในสถานที่ระบุในโปรแกรมได้ อันเนื่องมาจากธรรมชาติ ความล่าช้า และความผิดพลาดจากทางสายการบินจะไม่มีกรณีคืนเงินใดๆ ทั้งสิ้น แต่ทั้งนี้ทางบริษัทฯ จะจัดหารายการเที่ยวสถานที่อื่นๆ มาให้ โดยขอสงวนสิทธิ์การจัดหาที่ไม่แจ้งให้ทราบล่วงหน้า
10. ในกรณีลูกค้าชำระเงินด้วยบัตรเครดิต หากกรู๊ปยกเลิกไม่สามารถออกได้ ในการคืนเงินลูกค้าจะถูกหัก 3% จากยอดจำนวนเต็ม

*****บริษัทฯ ขอสงวนสิทธิ์เปลี่ยนแปลงรายการตามความเหมาะสม แต่คงรักษามาตรฐานการบริการและผลประโยชน์**

ผู้เดินทางเป็นสำคัญ (ราคาดังกล่าวอาจเปลี่ยนแปลงได้ ทั้งนี้ขึ้นอยู่กับค่าเงินบาทและค่าน้ำมันเพิ่มเติมที่สายการบินเรียกเก็บ)



**** ชำระค่าทัวร์ในนามบริษัท ไลออน ทราเวล จำกัด เท่านั้น ****