



**** ชำระค่าทัวร์ในนามบริษัท ไลออน ทราเวล จำกัด เท่านั้น ****

SNOW MONEY & MONSTER WINTER

7 DAY 5 NIGHT BY THAI AIRWAYS



- หมู่บ้านสิมาโกะ จุกุ - ปราสาทมัตสึโมโตะ
- ระเบียงชมภูเขาอาคิคุเบะเม่าเทนฮาร์เบอร์
- Yoo-Hoo! SWING ซิ่งซาลออยฟ้า
- วัตเซ็นโคจิ - ออนเซน
- SNOW MONKEY - สะพานทาดามิ
- หมู่บ้านโบราณโอจิจุกุ

7 วัน 5 คืน ปราสาทสิริรุกะ - ออนเซน - ZAO SNOW MONSTER
 กินชั่นออนเซ็น - เมืองยามากาตะ - ล่องเรือแม่น้ำโมกามิ
 นั่งรถไฟจากสถานียามากาตะสู่สถานีโตเกียว
 ซ้อปบิงชินจูกุ - วัตอาชะคุซ่า - โตเกียวสกายทรี

23-29 ธ.ค. / 7 - 13, 14 - 20 ม.ค.
11 - 17, 18 - 24 ก.พ.



***ราคาเริ่มต้น**
74,900.-
 TOP -279

**** ชำระค่าทัวร์ในนามบริษัท ไลออน ทราเวล จำกัด เท่านั้น ****



บริษัท ไลออน ทราเวล จำกัด

เลขประจำตัวผู้เสียภาษี : 0105558185740

ใบอนุญาต เลขที่ 11/08146

☎ 02-915-9959 ,088-2524-6699

LINE ID : @liontravels



f Lion Travels

✉ liontravel99@gmail.com

🌐 www.liontravels.net

เวลาทำการ : จันทร์ - เสาร์ 09.00 - 18.00 น.

**** ชำระค่าทัวร์ในนามบริษัท ไลออน ทราเวล จำกัด เท่านั้น ****

SNOW MONEY & MONSTER WINTER

Japan
いそがしやいませ
* 65名様まで *

THAI 75วัน 5คืน
23-29 ส.ค. / 7 - 13, 14 - 20 ม.ค.
11 - 17, 18 - 24 ก.พ.

74,900.-

**** ชำระค่าทัวร์ในนามบริษัท ไลออน ทราเวล จำกัด เท่านั้น ****



ผ่านการรับรองจาก Registered



บริษัท ไลออน ทราเวล จำกัด

เลขประจำตัวผู้เสียภาษี : 0105558185740 | ใบอนุญาต เลขที่ 11/08146

📍 20/311 ซอยสยามคลองสอง 27 เขตคลองสามวา แขวงสามวาตะวันตก กทม.10510





**** ชำระค่าทัวร์ในนามบริษัท ไลออน ทราเวล จำกัด เท่านั้น ****

วัน	รายการท่องเที่ยว	เช้า	เที่ยง	เย็น	โรงแรมที่พัก
1	สนามบินสุวรรณภูมิ - สนามบินนาโกย่า TG 644 (00.05-08.00)				
2	สนามบินนาโกย่า - หมู่บ้านสึมาโกะ จุกุ - ปราสาทมัตสึโมโตะ - ระเบียงชมภูเขาฮาคุบะเม่า เทนฮาร์เบอร์ - Yoo-Hoo! SWING นั่งชิงช้าลอยฟ้าขนาดใหญ่ - ออนเซ็น	✈️	🍴	🍴	HOTEL HAKUBA ALP หรือเทียบเท่า 
3	วัดเซ็นโคจิ - SNOW MONKEY - ออนเซ็น	🍴	🍴	🍴	YOMOGI IZUMIYA ONSEN หรือเทียบเท่า 
4	สะพานทาดามิ - หมู่บ้านโบราณโอะอุจิจุกุ - ปราสาทสึรุกะ - ออนเซ็น	🍴	🍴	🍴	URABANDAI LAKE RESORT HOTEL หรือเทียบเท่า 
5	ZAO SNOW MONSTER - กินชัันออนเซ็น - เมื่องยามากาตะ	🍴	🍴	❌	YAMAGATA METRO POLITAN HOTEL หรือเทียบเท่า
6	ล่องเรือแม่น้ำโมกามิ - นั่งรถไฟจากสถานียามากาตะสู่สถานีโตเกียว - ช้อปปิ้งชินจูกุ	🍴	🍴	❌	SHINJUKU WASHINGTON HOTEL หรือเทียบเท่า
7	วัดอาซะกุซ่า - โตเกียวสกายทรี - สนามบินนาริตะ - สนามบินสุวรรณภูมิ TG 677 (17.25-21.55)	🍴	❌	✈️	

กำหนดการเดินทาง : ธันวาคม 2567 - กุมภาพันธ์ 2568

**** ชำระค่าทัวร์ในนามบริษัท ไลออน ทราเวล จำกัด เท่านั้น ****



บริษัท ไลออน ทราเวล จำกัด

เลขประจำตัวผู้เสียภาษี : 0105558185740

ใบอนุญาต เลขที่ 11/08146

☎ 02-915-9959 ,088-2524-6699

LINE ID : @liontravels



f Lion Travels

✉ liontravel99@gmail.com

🌐 www.liontravels.net

เวลาทำการ : จันทร์ - เสาร์ 09.00 - 18.00 น.

**** ชำระค่าทัวร์ในนามบริษัท ไลออน ทราเวล จำกัด เท่านั้น ****

ลำดับ	วันเดินทาง	ราคาผู้ใหญ่	เด็กมีเตียง (6-11ปี)	เด็ก ไม่มีเตียง (2-5ปี)	พักเดี่ยว	ราคาไม่รวม ตัวเครื่องบิน
ราคานี้ไม่รวมค่าทิปไกด์และคนขับรถ ท่านละ 700 บาท						
1	23 - 29 ธันวาคม 2567 (วันคริสต์มาส)	79,900	73,900	69,900	11,900	53,900
2	07 - 13 มกราคม 2568	75,900	69,900	65,900	11,900	53,900
3	14 - 20 มกราคม 2568	74,900	68,900	64,900	11,900	53,900
4	11 - 17 กุมภาพันธ์ 2568	75,900	69,900	65,900	11,900	53,900
5	18 - 24 กุมภาพันธ์ 2568	75,900	69,900	65,900	11,900	53,900

**** ชำระค่าทัวร์ในนามบริษัท ไลออน ทราเวล จำกัด เท่านั้น ****



ผ่านการรับรองจาก

Registered



บริษัท ไลออน ทราเวล จำกัด

เลขประจำตัวผู้เสียภาษี : 0105558185740 | ใบอนุญาต เลขที่ 11/08146

📍 20/311 ซอยสยามคลองสอง 27 เขตคลองสามวา แขวงสามวาตะวันตก กทม.10510





**** ชำระค่าทัวร์ในนามบริษัท ไลออน ทราเวล จำกัด เท่านั้น ****

วันที่หนึ่งของ
การเดินทาง

สนามบินสุวรรณภูมิ - สนามบินนาโกย่า



เวลา 21.00 น. พร้อมกันที่ ท่าอากาศยานสุวรรณภูมิ อาคารผู้โดยสารขาออกระหว่างประเทศ เคาน์เตอร์ **สายการบินไทย** เจ้าหน้าที่คอยให้การต้อนรับ ดูแลด้านเอกสาร เช็คอิน และสัมภาระในการเดินทาง

สนามบินนาโกย่า - หมู่บ้านสีมาโกะ จุกุ - ปราสาทมัตสึโมโต้ -
ระเบียงชมภูเขาฮาคุบะเม้าเทนฮาร์เบอร์ -
Yoo-Hoo! SWING นั่งชิงช้าลอยฟ้าขนาดใหญ่ - ออนเซ็น

วันที่สองของการ
เดินทาง



บริการอาหารร้อนบนเครื่องพร้อมกับเมนูผลไม้สดเพื่อเติมเต็ม
ความพิเศษไปพร้อม ๆ กับความสดชื่น

สนามบินนาโกย่า



เวลา 00.05 น. ออกเดินทางสู่ สนามบินนาโกย่า ประเทศญี่ปุ่น
โดยสายการบินไทย เที่ยวบินที่ TG 644

เวลา 08.00 น. เดินทางถึง สนามบินนาโกย่า ประเทศญี่ปุ่น
นำท่านผ่านขั้นตอนการตรวจคนเข้าเมืองและศุลกากร

เวลาญี่ปุ่น เร็วกว่าประเทศไทย 2 ชั่วโมง

**** ชำระค่าทัวร์ในนามบริษัท ไลออน ทราเวล จำกัด เท่านั้น ****



**** ชำระค่าทัวร์ในนามบริษัท ไลออน ทราเวล จำกัด เท่านั้น ****

นำท่านเดินทางสู่ **หมู่บ้านสึมาโงะ จุกุ (TSUMAGO JUKU)** เมืองพักผ่อนของบรรดาขุนนางในสมัยก่อน เป็นหมู่บ้านที่ 42 จากทั้งหมด 69 หมู่บ้านซึ่งอยู่ในเส้นทางการค้ากับเอโดะ (โตเกียวในปัจจุบัน) กับเกียวโตเป็นสถานที่ท่องเที่ยวอดนิมแห่งหนึ่งในเมืองคิโงะซึ่งอยู่ทางตอนใต้ของจังหวัดนากาโน่(NAGANO)ได้รับการอนุรักษ์จากการให้มีสภาพเหมือนในสมัยเอโดะ ในปี 1968 มี 20 หมู่บ้านได้รับการบูรณะและอนุรักษ์ให้มีสภาพแบบเดิม และในสึมาโงะ จุกุ(TSUMAGO JUKU)ก็มีสถานที่ที่เปิดให้เข้าชม เพื่อทราบถึงชีวิตความเป็นอยู่และประวัติดั้งเดิมในสมัยเอโดะไม่ว่าจะเป็นบ้านโบราณที่อนุรักษ์ไว้ในสภาพเดิม หรือจะเป็นพิพิธภัณฑ์ที่รวบรวมของใช้ในสมัยนั้น และในปี 1976 เมืองนี้ได้รับการอนุรักษ์สถาปัตยกรรมโดยรัฐบาลญี่ปุ่น แต่สึมาโงะ จุกุ(TSUMAGO JUKU) ยังจัดเป็นที่อยู่อาศัยได้ปกติ แม้ว่าจะเป็นแหล่งท่องเที่ยวของเมืองไปแล้วก็ตาม



รับประทานอาหารกลางวัน ณ ภัตตาคาร

นำท่านเดินทางสู่ **ปราสาทมัตสึโมโด้** เป็นปราสาทที่เก่าแก่ที่สุดในประเทศญี่ปุ่น เป็นหนึ่งในห้าปราสาทในญี่ปุ่นที่ถูกกำหนดให้เป็นสมบัติประจำชาติ ตัวปราสาทสร้างขึ้นด้วยไม้โดยไม่ใช้ตะปูแม้แต่ตัวเดียว หอคอยกลางปราสาทเคยใช้เป็นที่สำหรับระวางภัย ป้อมหอคอยและตัวปราสาทมัตสึโมโด้ถูกสร้างขึ้นในช่วงปีพ.ศ. 2135 ซ้ำกันในตัวปราสาทมีชั้นบันไดสูงชันและเพดานที่ไม่สูงมากนัก ตามแนวทางเดินจัดแสดงวัสดุเครื่องใช้ทางประวัติศาสตร์ เช่น ชุดเกราะซามูไรสมัยเซ็นโงกุ ปืนคาบศิลาและอาวุธที่



**** ชำระค่าทัวร์ในนามบริษัท ไลออน ทราเวล จำกัด เท่านั้น ****



**** ชำระค่าทัวร์ในนามบริษัท ไลออน ทราเวล จำกัด เท่านั้น ****

เคยใช้สู้รบในสมัยก่อน หน้าต่างเป็นหน้าต่างไม้แคบๆ มีช่องสำหรับยิงปืนและยิงลูกธนู สามารถเพลิดเพลินกับทัศนียภาพของเทือกเขาแอลป์ญี่ปุ่นและเมืองมัตสึโมโต้ได้จากชั้นบนสุดของปราสาท

จากนั้นเดินทางสู่ **จุดชมวิวกุโบะ เม้าเทิน ฮาเบอร์ (HAKUBA MOUNTAIN HARBOR)** เป็นระเบียงไม้และกระจกแบบสมัยใหม่ที่ทอดยาวออกไปเหนือยอดเขาที่สูงถึง 1,300 เมตร สร้างขึ้นเพื่อชมวิวอันตระการตาของเทือกเขาแอลป์ตอนเหนืออันตระการตา ซึ่งทอดตัวข้ามหุบเขาแห่งนี้ นอกจากนี้ยังมีร้านเบเกอรี่ที่ให้บริการกาแฟสด ขนมหวาน รวมทั้งแซนวิช ซุป และเบียร์สด โดยจุดชมวิวนี้ได้กลายเป็นสถานที่ยอดนิยมสำหรับบุคคลในพื้นที่และนักท่องเที่ยวตั้งแต่เริ่มเปิดช่วงฤดูใบไม้ร่วงปี 2018

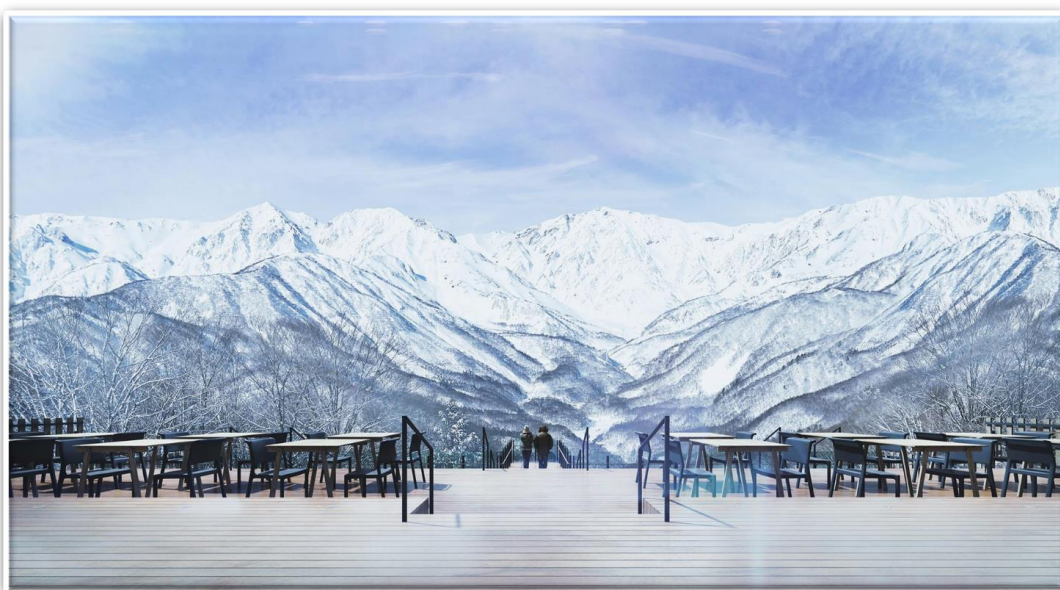

Yoo-Hoo! SWING นั่งชิงช้าลอยฟ้าขนาดใหญ่

**** ชำระค่าทัวร์ในนามบริษัท ไลออน ทราเวล จำกัด เท่านั้น ****



**** ชำระค่าทัวร์ในนามบริษัท ไลออน ทราเวล จำกัด เท่านั้น ****

นำท่านสัมผัสวิถีธรรมชาติของเทือกเขาแอลป์สุดประทับใจ เหมือนอย่างในการ์ตูนอนิเมะเรื่องไฮดี้ (HEIDI, GIRL OF THE ALPS) แล้วละก็ ขอแนะนำให้ไปนั่งชิงช้า **YOO-HOO! SWING** แล้วเก็บเกี่ยวบรรยากาศอันสวยงามของภูเขาแอลป์ ให้เต็มที่ ภาษาญี่ปุ่นออกเสียงตะโกนว่า "ยะโฮ้" แต่ภาษาอังกฤษใช้คำว่า "วู้ฮู้ว" YOO-HOO! SWING ตั้งอยู่บนยอดเขาอิวาทากะ (IWATAKE) ที่ความสูง 1,289 เมตร ช้าง HAKUBA MOUNTAIN HARBOR ใน HAKUBA IWATAKE MOUNTAIN RESORT จังหวัดนางาโนะ (NAGANO) เป็น

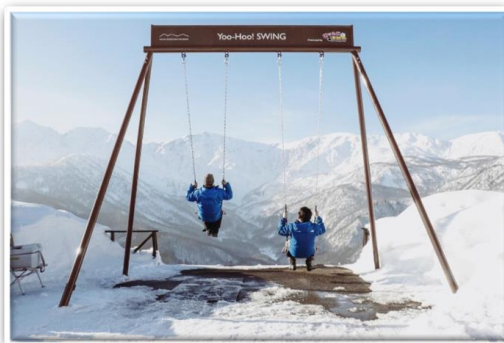

ชิงช้าที่จะทำให้เราได้สัมผัสประสบการณ์เหาะชมวิวดูโดยมีเทือกเขาเจแปนแอลป์ตั้งตระหง่านอยู่ตรงหน้า มีความสูง 3.6 เมตร สำหรับชื่อของชิงช้าก็สอดคล้องกับเสียงร้องตะโกน ยะโฮ้! หรือวู้ฮู้ว! ด้วยความสนุกตื่นเต้นของคนนั่งในยามที่ชิงช้าเหวี่ยงขึ้นสูง แต่ก็มีข้อจำกัดสำหรับผู้มาใช้บริการเช่นกัน คือต้องมีส่วนสูง 110 เซนติเมตรขึ้นไป

นำท่านเข้าสู่ที่พัก HOTEL HAKUBA ALP หรือเทียบเท่า

รับประทานอาหารค่ำ ณ ห้องอาหารของโรงแรม



หลังจากรับประทานอาหารค่ำแล้ว ให้ท่านได้อาบน้ำแร่เพื่อสุขภาพ

เพิ่มวิตามินผิวให้กับร่างกาย ผ่อนคลายความเมื่อยล้าได้อย่างเต็มที่

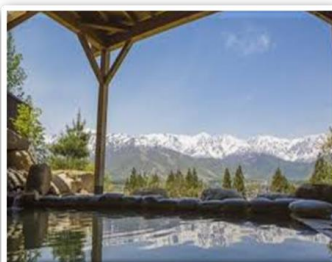
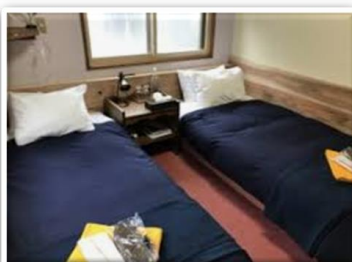

**** ชำระค่าทัวร์ในนามบริษัท ไลออน ทราเวล จำกัด เท่านั้น ****



**** ชำระค่าทัวร์ในนามบริษัท ไลออน ทราเวล จำกัด เท่านั้น ****

วันที่สามของ
การเดินทาง

วัดเซ็นโคจิ - SNOW MONKEY - ออนเซ็น

รับประทานอาหารเช้า ณ ห้องอาหารของโรงแรม

เดินทางสู่ **วัดเซ็นโคจิ (ZENKOJI TEMPLE)** เป็นวัดเก่าแก่ที่มีอายุ 1,400 ปี เป็นวัดที่ไม่มีนิคาย เฉพาะเจาะจง นักท่องเที่ยวทั่วไปหรือพุทธศาสนิกชนไม่ว่านิกายใดก็ตามสามารถเข้ามาเยี่ยมชมและสักการะสิ่งศักดิ์สิทธิ์ที่นี่ได้ โดยวัดนี้เป็นที่ประดิษฐานพระพุทธรูปที่เก่าแก่ที่สุดในญี่ปุ่นซึ่งถูกสลักขึ้นในประเทศอินเดียช่วงศตวรรษที่ 5 เรียกกันว่า องค์พระอมิตาภพุทธะอันมีรัศมีร่วมกัน (AMIDA TRIAD SHARING ONE HALO) ซึ่งอยู่ในวิหารหลักของวัด ซึ่งวิหารนี้ได้รับการขึ้นทะเบียนเป็นสมบัติชาติญี่ปุ่นในปีค.ศ. 1953 และในทุกๆ เช้าวัดเซ็นโคจิจะมีการทำวัตรเช้าและให้พรด้วยลูกประคำ และเป็นสถานที่จัดงานประจำเมืองตามเทศกาลสำคัญทางศาสนาตลอดทั้งปี



รับประทานอาหารกลางวัน ณ ภัตตาคาร

จากนั้นนำท่านสู่ **สวนลิงจิกอคูดานิ (JIGOKUDANI MONKEY PARK)** มีชื่อเสียงเป็นที่รู้จักกันดีว่าเป็นที่จะได้เห็นลิงญี่ปุ่นที่อาศัยอยู่ในป่าตามธรรมชาติกำลังแช่ออนเซ็น การได้เห็นภาพฝูงลิงแช่ออนเซ็นอย่างสบายอารมณ์ท่ามกลางทิวทัศน์แห่งหิมะในฤดูหนาว ช่วยผ่อนคลายจิตใจได้เป็นอย่างดี แต่เนื่องจากการเดินทางมาที่สวนลิงจิกอคูดานินั้น นักท่องเที่ยวจะต้องเดินจากประตูทางเข้าไปตามเส้นทางบนเขาถึง 30 นาทีต่อเที่ยว จึงขอแนะนำให้มีใส่เครื่องแต่งกายที่สามารถเดินฝ่าหิมะได้ ละแวกเดียวกันชิบุนเซ็น (SHIBU ONSEN) คือเมืองแห่งออนเซ็นซึ่งอบอวลไปด้วยบรรยากาศแห่งอดีตที่อยู่ใกล้ที่สุด แนะนำให้ไปแช่ออนเซ็นเพื่อคลายอาการหนาวเย็นของร่างกายหลังต้องอยู่ท่ามกลางอากาศหนาวเหน็บมาตลอดวัน

**** ชำระค่าทัวร์ในนามบริษัท ไลออน ทราเวล จำกัด เท่านั้น ****



**** ชำระค่าทัวร์ในนามบริษัท ไลออน ทราเวล จำกัด เท่านั้น ****



นำท่านเข้าสู่ที่พัก YOMOGI IZUMIYA ONSEN หรือเทียบเท่า

รับประทานอาหารค่ำ ณ ห้องอาหารของโรงแรม



หลังจากรับประทานอาหารค่ำแล้ว ให้ท่านได้อาบน้ำแร่เพื่อสุขภาพ

เพิ่มวิตามินผิวให้กับร่างกาย ผ่อนคลายความเมื่อยล้าได้อย่างเต็มที่

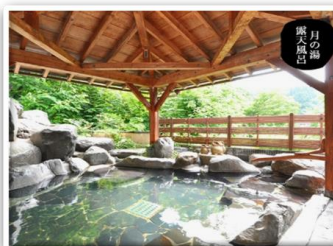

**** ชำระค่าทัวร์ในนามบริษัท ไลออน ทราเวล จำกัด เท่านั้น ****

**** ชำระค่าทัวร์ในนามบริษัท ไลออน ทราเวล จำกัด เท่านั้น ******วันที่สี่ของการ
เดินทาง****สะพานทาดามิ - หมู่บ้านโบราณโออุจิจุกุ -
ปราสาทสิรุกะ - ออนเซ็น****รับประทานอาหารเช้า ณ ห้องอาหารของโรงแรม**

นำท่านสู่ **จุดชมวิวสะพานข้ามแม่น้ำทาดามิ (TADAMI RIVER BRIDGE VIEWPOINT)** เป็นจุดชมวิวในเมืองมิชิมะที่ได้ชื่อว่ามีทิวทัศน์ที่สวยงามเป็นอย่างมาก โดยจากจุดชมวิวจะมองเห็นภูเขาสองฝั่งที่มีแม่น้ำทาดามิคั่นกลางอยู่เบื้องล่างและมีสะพานที่ทอดข้ามแม่น้ำจากภูเขาฝั่งหนึ่งไปยังอีกฝั่งหนึ่ง โดยสะพานนี้เป็นทางรถไฟสาย JR TADAMI ที่ขบวนรถไฟจะแล่นไปท่ามกลางย่านชนบทที่มีธรรมชาติอันสวยงามของเมืองมิชิมะ นักท่องเที่ยวที่มาเยือนสามารถชมความงามทางธรรมชาติที่แตกต่างไปตามแต่ละฤดูกาล และแวะซื้อของที่ระลึกได้ที่สถานีริมทางที่ชื่อว่า MISHIMA-JUKU ซึ่งอยู่ไม่ไกลจากบริเวณจุดชมวิว

**รับประทานอาหารกลางวัน ณ ภัตตาคาร**

จากนั้นนำท่านสู่ **หมู่บ้านญี่ปุ่นโบราณ โออุจิจุกุ (OUCHIJUKU)** เป็นเมืองบนเส้นทางการค้าอาอิซุนิชิโคโดะ(AIZU-NISHI KAIDO TRADE ROUTE) ซึ่งเชื่อมต่อเมืองอิซุกับนิกโกในช่วงสมัยเอโดะ ปัจจุบันนี้บ้านสไตล์ญี่ปุ่นแบบมุงหลังคายังคงรักษาไว้เป็นอย่างดี และดัดแปลงเป็นร้านค้า ร้านอาหาร และบ้านพักแบบโฮมสเตย์ต่างๆ อาหารยอดนิยมคือบะหมี่โซบะ และปลาเทราต์ย่าง อาคารรัฐบาลเก่าฮอนจิน ตั้งอยู่บนถนนสายหลักของเมือง ซึ่งเป็นพิพิธภัณฑ์เปิดให้ประชาชนเข้าชมรูปแบบการตกแต่งภายในแบบดั้งเดิมสมัยเอโดะ และชมนิทรรศการคอลเลกชันงานหัตถกรรม เสื้อผ้า และสิ่งของอื่นๆมากมาย

**** ชำระค่าทัวร์ในนามบริษัท ไลออน ทราเวล จำกัด เท่านั้น ****



**** ชำระค่าทัวร์ในนามบริษัท ไลออน ทราเวล จำกัด เท่านั้น ****



นำท่านเดินทางสู่ **ปราสาทสิริกะ(TSURUGA CASTLE)** ถูกสร้างขึ้นในปี 1384 มีการเปลี่ยนผู้ปกครองมาหลายครั้งในช่วงที่ยังเป็นภูมิภาคอาอิซุ และถูกทำลายลงหลังจากเกิดสงครามโบชิน(BOSHIN WAR) ปี 1868 ซึ่งเกิดการจลาจลต่อต้านรัฐบาลสมัยเมจิ ทำให้สิ้นสุดยุคศักดินายึดอำนาจท่านโทคุกาวาโชกุน ต่อมาปราสาทได้ถูกฟื้นฟูขึ้นมาใหม่ด้วยคอนกรีตในปี 1960 เสร็จสมบูรณ์ในปี 2011 หลังคาเดิมซึ่งเป็นสีเทากลับกลายเป็นสีแดง เป็นเอกลักษณ์ไม่ซ้ำกับปราสาทแห่งอื่นในญี่ปุ่น



**** ชำระค่าทัวร์ในนามบริษัท ไลออน ทราเวล จำกัด เท่านั้น ****



**** ชำระค่าทัวร์ในนามบริษัท ไลออน ทราเวล จำกัด เท่านั้น ****

นำท่านเข้าสู่ที่พัก **URABANDAI LAKE RESORT HOTEL** หรือเทียบเท่า

รับประทานอาหารค่ำ ณ ห้องอาหารของโรงแรม



หลังจากรับประทานอาหารค่ำแล้ว ให้ท่านได้อาบน้ำแร่เพื่อสุขภาพ

เพิ่มวิตามินผิวให้กับร่างกาย ผ่อนคลายความเมื่อยล้าได้อย่างเต็มที่



วันที่ห้าของการ
เดินทาง

ZAO SNOW MONSTER – กินชัณออนเซ็น – เมืองยามากาตะ

รับประทานอาหารเช้า ณ ห้องอาหารของโรงแรม

จากนั้นนำท่านสู่ **สโนว์มอนสเตอร์เซโอ** การผสมผสานของอากาศในฤดูหนาวและความสูงของเซโอนี้ทำให้เกิดมอนสเตอร์ เหล่านี้บนภูเขา อากาศเย็นที่พัดมาจากไซบีเรียถูกกักโดยภูเขาซึ่งตั้งอยู่ในแนวเหนือลงใต้ผ่านภูมิภาคโทโฮคุ หยดน้ำในอากาศ แข็งตัวบนต้นไม้ และสร้างหิมะและน้ำแข็งขนาดใหญ่ แม้ว่าจะมีสถานที่อื่นๆ ที่สามารถเห็นปรากฏการณ์นี้ได้บนโลกใบนี้ แต่ที่ เซโอนี้เป็นหนึ่งในสถานที่ที่ใหญ่ที่สุด

**** ชำระค่าทัวร์ในนามบริษัท ไลออน ทราเวล จำกัด เท่านั้น ****



**** ชำระค่าทัวร์ในนามบริษัท ไลออน ทราเวล จำกัด เท่านั้น ****

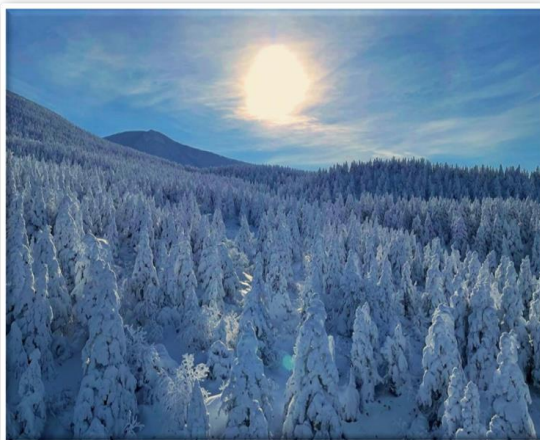
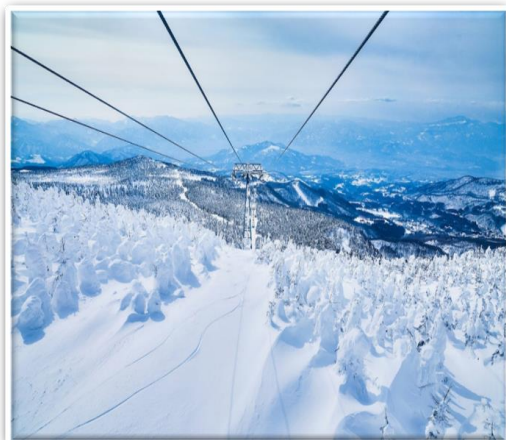

รับประทานอาหารกลางวัน ณ ภัตตาคาร

นำท่านเดินทางสู่ **กินซัน ออนเซ็น (GINZAN ONSEN)** เป็นเมืองน้ำพุร้อนที่เงียบสงบในภูเขาของจังหวัดยามากาตะ ซึ่งเดิมเป็นพื้นที่รอบเหมืองแร่เงินที่ได้ปรับปรุงและพัฒนาใหม่ มีชื่อเสียงเป็นอันดับต้นๆของประเทศญี่ปุ่นว่าเป็นเมืองออนเซ็นที่สวยงามที่สุดด้วยห้องพักแบบเรียวกังที่เรียงรายตามสองข้างทางของแม่น้ำ



รับประทานอาหารค่ำอิสระตามอัธยาศัย

นำท่านเข้าสู่ที่พัก YAMAGATA METROPOLITAN HOTELหรือเทียบเท่า

**** ชำระค่าทัวร์ในนามบริษัท ไลออน ทราเวล จำกัด เท่านั้น ****



**** ชำระค่าทัวร์ในนามบริษัท ไลออน ทราเวล จำกัด เท่านั้น ****

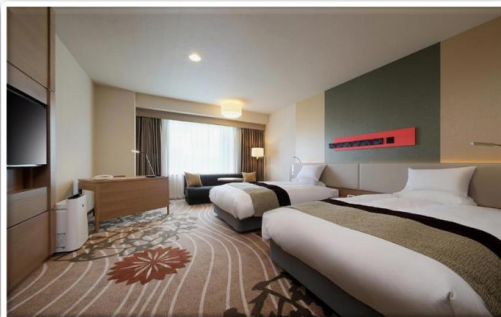

วันที่หกของการ
เดินทาง

**ล่องเรือแม่น้ำโมกามิ -
นั่งรถไฟจากสถานียามากาตะสู่สถานีโตเกียว - ซัปโปโรชินจูกุ**

รับประทานอาหารเช้า ณ ห้องอาหารของโรงแรม

จากนั้นนำท่าน **ล่องเรือแม่น้ำโมกามิ (MOGAMI)** นับได้ว่าเป็นหนึ่งในสามแม่น้ำหลักของประเทศญี่ปุ่น ที่ใช้สำหรับในการขนส่งสินค้าทางเรือจากทางภาคเหนือของญี่ปุ่นไปยังเกียวโตตั้งแต่ในสมัยเอโดะ การล่องเรื่อนั้นเริ่มจากหมู่บ้าน TOZAWA ซึ่งเป็นจุดสำคัญของการขนส่งทางแม่น้ำ นักท่องเที่ยวจะได้ล่องเรือไปตามแม่น้ำ MOGAMI ข้ามจังหวัดยามะงาตะ โดยเรือจะเคลื่อนตัวอย่างช้าๆ พร้อมชื่นชมบรรยากาศโดยรอบ



รับประทานอาหารกลางวันบนเรือ

**** ชำระค่าทัวร์ในนามบริษัท ไลออน ทราเวล จำกัด เท่านั้น ****



**** ชำระค่าทัวร์ในนามบริษัท ไลออน ทราเวล จำกัด เท่านั้น ****

จากนั้นนำท่าน **นั่งรถไฟชินคันเซนสู่โตเกียว** รถไฟความเร็วสูงชินคันเซน (SHINKANSEN) หรืออีกชื่อหนึ่งที่บ่งบอกความเร็วได้คืออย่างรถไฟหัวกระสุนนี้เรียกได้ว่าต้องติดอันดับต้นๆในใจใครหลายคนแน่นอน เพราะทั้งเคยทำสถิติความเร็วสูงสุดมากถึง 603 กิโลเมตรต่อชั่วโมงเมื่อปี 2015 แต่ส่วนใหญ่จะวิ่งจริงๆแค่ 320 กิโลเมตรต่อชั่วโมงเท่านั้น ส่วนหนึ่งก็เป็นเพราะเลือกความปลอดภัยสูงสุดแก่ผู้โดยสาร จุดเด่นของชินคันเซนไม่ได้มีแค่ความเร็วเท่านั้นแต่ความสะดวกสบายนี้ก็เยี่ยมยอด ความหรูหราจะแบ่งตามคลาสที่นั่งกันไป



จากนั้นนำท่านสู่ **ย่านชินจูกุ (SHINJUKU)** แหล่งบันเทิงและแหล่งช้อปปิ้งขนาดใหญ่ใจกลางเมืองหลวงโตเกียว เป็นศูนย์รวมแฟชั่นซึ่งเป็นหนึ่งในสถานีที่คึกคักที่สุดในญี่ปุ่น ในแต่ละวันมีผู้คนจำนวนมากถึง 2.5 ล้านคนที่ใช้บริการสถานีแห่งนี้ ทางด้านตะวันตกย่านนี้ที่เต็มไปด้วยตึกระฟ้าหลายอาคาร มีทั้งโรงแรมชั้น ตึกแฝดที่เป็นสำนักงานรัฐบาลซึ่งด้านบนของตึกนี้เปิดให้ประชาชนเข้าชมฟรี ส่วนทางด้านตะวันออกนั้นคือ คาบุกิโอะ เป็นย่านที่เต็มไปด้วยห้างสรรพสินค้า, ร้านเครื่องใช้ไฟฟ้าขนาดใหญ่อย่าง BIG CAMERA และย่านบันเทิงยามราตรีที่ใหญ่ที่สุดในญี่ปุ่น



รับประทานอาหารค่ำอิสระตามอัธยาศัย

นำท่านเข้าสู่ที่พัก SHINJUKU WASHINGTON HOTEL หรือเทียบเท่า

**** ชำระค่าทัวร์ในนามบริษัท ไลออน ทราเวล จำกัด เท่านั้น ****



**** ชำระค่าทัวร์ในนามบริษัท ไลออน ทราเวล จำกัด เท่านั้น ****

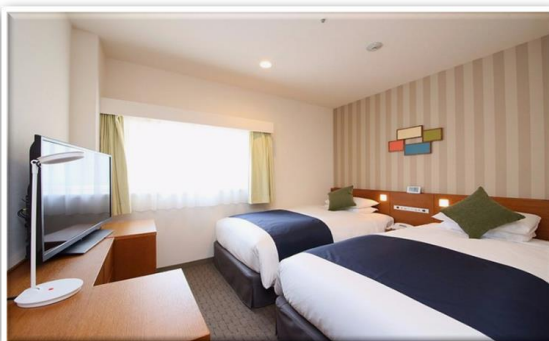

วันที่เจ็ดของการ
เดินทาง

**วัดอาซากุซ่า - โตเกียวสกายทรี - สนามบินนาริตะ -
สนามบินสุวรรณภูมิ**

รับประทานอาหารเช้า ณ ห้องอาหารของโรงแรม

จากนั้นนำท่านสู่ **วัดเซนโซจิ (SENSOJI TEMPLE)** ที่มีหลายชื่อที่คนนิยมเรียกขานกันทั้งวัดอาซากุสะ หรือวัดโคมแดง (ASAKUSA KANNON TEMPLE) เป็นวัดใหญ่ในย่านอาซากุสะเป็นหนึ่งในวัดที่เก่าแก่และเป็นที่ยอดนิยมที่สุดวัดหนึ่งของเมืองโตเกียว โดยจะมีถนนนากามิสะที่เป็นถนนยาวเข้าสู่พื้นที่ภายในวัดที่จะเต็มไปด้วยร้านค้ามากมาย



**** ชำระค่าทัวร์ในนามบริษัท ไลออน ทราเวล จำกัด เท่านั้น ****



**** ชำระค่าทัวร์ในนามบริษัท ไลออน ทราเวล จำกัด เท่านั้น ****

รับประทานอาหารกลางวันอิสระตามอัธยาศัย

จากนั้นนำท่านชม **โตเกียวสกายทรี (TOKYO SKYTREE)** หรือจริงๆแล้วก็คือ หอโทรทัศน์โตเกียวสกายทรีนี้เอง ตั้งอยู่ใจกลางของ SUMIDA CITY WARD ไม่ไกลจากวัดอาซากุสะ (ASAKUSA) มากนัก ซึ่งเป็นหอที่เพิ่งสร้างขึ้นใหม่และยังเป็นเหมือนแลนด์มาร์คสำคัญอีกแห่งหนึ่งของเมืองโตเกียวเลยทีเดียว ไม่ว่าจะเพราะความสูงของตึกที่ทำขนทุกตึกด้วยความสูงมากถึง 634 เมตร โตเกียวสกายทรีถูกแบ่งเป็นสองชั้น โดยชั้นแรกสูง 350 เมตร และชั้นบนสูง 450 เมตร เป็นจุดชมวิวเมืองโตเกียวที่สวยงามที่สุดอีกจุดหนึ่งเนื่องจากสามารถชมวิวดูรอบทิศ 360 องศา โดยได้รับการยอมรับให้โตเกียวสกายทรีเป็นตึกที่สูงที่สุดในญี่ปุ่น



ถึงเวลาอันสมควร นำท่านเดินทางไปสู่ สนามบินนาริตะ

เวลา 17.25 น. ออกเดินทางสู่ ท่าอากาศยานสุวรรณภูมิ กรุงเทพฯ ฯ โดยสายการบินไทย เที่ยวบินที่ TG 677

เวลา 21.55 น. เดินทางถึง ท่าอากาศยานสุวรรณภูมิ กรุงเทพฯ ฯ โดยสวัสดิภาพพร้อมกับความประทับใจ

**** ชำระค่าทัวร์ในนามบริษัท ไลออน ทราเวล จำกัด เท่านั้น ****



**** ชำระค่าทัวร์ในนามบริษัท ไลออน ทราเวล จำกัด เท่านั้น ****

เงื่อนไขการจองทัวร์

อัตรานี้รวม

- ✓ ราคานี้รวมภาษีน้ำมัน ณ วันที่ 01 สิงหาคม 2566 และ ทางบริษัทฯ ขอสงวนสิทธิ์ในการปรับราคาน้ำมันขึ้น หากทางสายการบินมีการเรียกเก็บเพิ่มเติม โดยทางบริษัท จะแจ้งให้ทราบก่อนการออกตั๋วเครื่องบิน
- ✓ ค่าตัวเครื่องบินไป-กลับ ตามเส้นทางที่ระบุ
- ✓ ค่าภาษีสนามบินทุกแห่งตามรายการที่ระบุ
- ✓ ค่าพาหนะรับส่งตามรายการนำเที่ยวที่ระบุ
- ✓ ค่าโรงแรมห้องพัก 2-3 ท่านต่อห้องตามรายการที่ระบุ
- ✓ ค่าอาหาร เครื่องดื่มตามรายการที่ระบุ
- ✓ ค่าเข้าชมสถานที่ต่างๆ ตามรายการที่ระบุ
- ✓ ค่าประกันอุบัติเหตุคุ้มครองในวงเงินท่านละ 1,000,000 บาท
- ✓ ค่าเบี้ยประกัน อุบัติเหตุในระหว่างการเดินทางท่องเที่ยว วงเงินประกันท่านละ 500,000 บาท (ไม่ครอบคลุมถึง สุขภาพ อาการเจ็บป่วย หรือ โรคประจำตัว) กรณีเสียชีวิต จากอุบัติเหตุระหว่างการเดินทางท่องเที่ยว วงเงินประกัน ท่านละ 1,000,000 บาท (เงื่อนไขตามกรมธรรม์)

อัตรานี้ไม่รวม

- ✗ ค่าทำหนังสือเดินทาง หรือ พาสปอร์ต วีซ่าจีนพาสปอร์ต
- ✗ ค่าใช้จ่ายส่วนตัวนอกเหนือในรายการ เช่น ค่าโทรศัพท์, ค่าซักรีด, ค่าเครื่องดื่มและอาหารที่สั่งเพิ่มเติมจากรายการที่ทางบริษัท จัดให้เป็นต้น
- ✗ ค่าน้ำหนักกระเป๋าเดินทางในกรณีน้ำหนักเกินกว่าสายการบินกำหนด
- ✗ ค่าธรรมเนียมในการยื่นใบอนุญาตสำหรับคนต่างด้าวที่กลับเข้าประเทศ
- ✗ ค่าภาษีน้ำมันที่ทางสายการบินมีการเรียกเก็บเพิ่มเติม หรือมีการเปลี่ยนแปลงกะทันหัน
- ✗ ค่าภาษีมูลค่าเพิ่ม 7% และ ค่าภาษีหัก ณ ที่จ่าย 3% ซึ่งต้องจ่ายเพิ่มจากราคาค่าทัวร์
- ✗ ค่าทิปไกด์และคนขับ 700 บาท / ท่าน

**หมายเหตุ : อายุ 6 เดือน - ไม่ถึง 1 ปี และ อายุ 76 - 85 ปี
ค่าประกันอุบัติเหตุคุ้มครองในวงเงินท่านละ 500,000 บาท**

**** ชำระค่าทัวร์ในนามบริษัท ไลออน ทราเวล จำกัด เท่านั้น ****



**** ชำระค่าทัวร์ในนามบริษัท ไลออน ทราเวล จำกัด เท่านั้น ****

เงื่อนไขการชำระเงิน

เมื่อท่านทำการจองทัวร์กับทางบริษัท

- ขอเรียกเก็บมัดจำค่าทัวร์ท่านละ 25,000 บาท
- ส่วนที่เหลือต้องชำระทั้งหมด 20 วัน ก่อนการเดินทาง

เงื่อนไขการยกเลิก

***** กรุณาพิจารณาเงื่อนไขต่างๆ และเงื่อนไขการยกเลิกทัวร์ของบริษัทฯ ก่อนทำการจองทัวร์ หากท่านได้ทำการจองทัวร์ ทางบริษัทฯ ถือว่าท่านได้รับทราบและยอมรับเงื่อนไขทุกอย่างเรียบร้อยแล้ว *****

- ➔ ยกเลิกก่อนการเดินทาง 45 วัน **หักค่าใช้จ่ายตามจริงที่เกิดขึ้น**
- ➔ ยกเลิกก่อนการเดินทาง 15 - 44 วัน **หักค่าใช้จ่าย 50 % ของราคาทัวร์**
- ➔ ยกเลิกก่อนการเดินทาง 8 - 14 วัน **หักค่าใช้จ่าย 75 % ของราคาทัวร์**
- ➔ ยกเลิกก่อนการเดินทาง 1 - 7 วัน **หักค่าใช้จ่าย 100 % ของราคาทัวร์**
- ➔ ผู้เดินทางไม่สามารถเข้า - ออกเมืองได้ **หักค่าใช้จ่าย 100 % ของราคาทัวร์**
เนื่องจากเอกสารปลอม หรือการห้ามของ
เจ้าหน้าที่ หรือ ไม่ว่าด้วยเหตุผลใดใด

หมายเหตุ (สำคัญมาก ผู้โดยสารที่เดินทางต้องรับทราบ และยินยอม ก่อนการเดินทาง)

- รายการอาจมีการเปลี่ยนแปลงตามความเหมาะสม เนื่องจากความล่าช้าของสายการบิน โรงแรม ที่พัก การจราจร เหตุการณ์ทางการเมือง การนัดหยุดงาน การก่อกบฏ อุบัติเหตุ สภาพอากาศ ภัยธรรมชาติ ภัยพิบัติ หรือไม่ว่าจะด้วยสาเหตุใดๆ ก็ตาม (ซึ่งเป็นเหตุการณ์ที่เหนือการควบคุมจากทางบริษัททัวร์) โดยทางบริษัทจะคำนึงถึงความปลอดภัยของลูกค้าเป็นสำคัญ
- หากสถานที่ท่องเที่ยวใดที่ไม่สามารถเข้าชมได้ไม่ว่าด้วยสาเหตุใดก็ตาม ทางบริษัทขอสงวนสิทธิ์ในการไม่คืนค่าใช้จ่าย เนื่องจากทางบริษัทได้ทำการจองและถูกเก็บค่าใช้จ่ายไปแล้ว

**** ชำระค่าทัวร์ในนามบริษัท ไลออน ทราเวล จำกัด เท่านั้น ****



บริษัท ไลออน ทราเวล จำกัด

เลขประจำตัวผู้เสียภาษี : 0105558185740

ใบอนุญาต เลขที่ 11/08146

☎ 02-915-9959 ,088-2524-6699

LINE ID : @liontravels



f Lion Travels

✉ liontravel99@gmail.com

🌐 www.liontravels.net

เวลาทำการ : จันทร์ - เสาร์ 09.00 - 18.00 น.

**** ชำระค่าทัวร์ในนามบริษัท ไลออน ทราเวล จำกัด เท่านั้น ****

- หากท่านยกเลิกทัวร์ เนื่องจากเหตุการณ์ความไม่สงบทางการเมือง สายการบิน สภาพอากาศ ภัยธรรมชาติ वादภัย อัคคีภัย ทั้งที่สายการบิน หรือในส่วนของการบริการทางประเทศที่ท่านเดินทางท่องเที่ยว ยังคงให้บริการอยู่เป็นปกติ ทางบริษัทฯ ขอสงวนสิทธิ์ในการไม่คืนค่าทัวร์ทั้งหมด หรือบางส่วนให้ กับท่าน
- บริษัทฯ จะไม่รับผิดชอบ และ ขอสงวนสิทธิ์ในการ ไม่คืนค่าทัวร์ทั้งหมด หรือบางส่วนให้ กับท่าน ในกรณี ดังนี้
 - กรณีที่กองตรวจคนเข้าเมือง ห้ามผู้เดินทาง เดินทาง เนื่องจากมีสิ่งผิดกฎหมาย หรือสิ่งของห้ามนำเข้า ประเทศเอกสารเดินทางไม่ถูกต้อง หรือความประพฤติส่อไปในทางเสื่อมเสียด้วยเหตุผลใดๆ ก็ตามที่ทาง กองตรวจคนเข้าเมืองห้ามเดินทาง
 - กรณีที่สถานทูตงดออกวีซ่า อันสืบเนื่องมาจากตัวผู้โดยสารเอง
 - กรณีที่กองตรวจคนเข้าเมืองของประเทศไทยงดออกเอกสารเข้าเมือง ให้กับชาวต่างชาติ หรือ คนต่างด้าวที่พำนักอยู่ในประเทศไทย

**** ชำระค่าทัวร์ในนามบริษัท ไลออน ทราเวล จำกัด เท่านั้น ****

**** ชำระค่าทัวร์ในนามบริษัท ไลออน ทราเวล จำกัด เท่านั้น ****



ผ่านการรับรองจาก Registered



บริษัท ไลออน ทราเวล จำกัด

เลขประจำตัวผู้เสียภาษี : 0105558185740 | ใบอนุญาต เลขที่ 11/08146

📍 20/311 ซอยสีลมคลองสอง 27 เขตคลองสามวา แขวงสามวาตะวันตก กทม.10510





**** ชำระค่าทิวไร์ในนามบริษัท ไลออน ทราเวล จำกัด เท่านั้น ****

ข้อมูลเพิ่มเติม

ตัวเครื่องบิน



ในการเดินทางเป็นหมู่คณะ ผู้โดยสารจะต้องเดินทางไป-กลับพร้อมกัน หากต้องการเลื่อนวันเดินทางกลับ ท่านจะต้องชำระค่าใช้จ่ายส่วนต่างที่สายการบิน และบริษัททัวร์เรียกเก็บและการจัดที่นั่งของกรู๊ป เป็นไปโดยสายการบินเป็นผู้กำหนด

ในกรณียกเลิกการเดินทาง และได้ดำเนินการออกตัวเครื่องบินไปแล้ว (กรณีตัว REFUND ได้) ผู้เดินทางต้องรอ REFUND ตามระบบของสายการบินเท่านั้น



โรงแรมที่พัก

เนื่องจากการวางแผนแบบห้องพักของแต่ละโรงแรมแตกต่างกัน จึงอาจทำให้ห้องพักแบบห้องเดี่ยว (Single) และห้องคู่ (Twin / Double) และ ห้องพักแบบ 3 ท่าน / 3 เตียง (Triple Room) ห้องพักอาจจะไม่ติดกัน

กรณีมีงานจัดประชุมนานาชาติ (Trade Fair) เป็นผลให้ค่าโรงแรมสูงขึ้นมาก และห้องพักในเมืองเต็ม บริษัทฯ ขอสงวนสิทธิ์ ในการปรับเปลี่ยน หรือย้ายเมือง เพื่อให้เกิดความเหมาะสม



สัมภาระ และ ค่าพนักงานยกกระเป๋า

สำหรับน้ำหนักของสัมภาระที่ทางสายการบินอนุญาตให้บรรทุกได้ต่อเครื่องบิน คือ 20 กิโลกรัม สำหรับผู้โดยสารชั้นประหยัด การเรียกเก็บค่าน้ำหนักเพิ่มเป็นสิทธิ์ของสายการบินที่ไม่อาจปฏิเสธได้

สำหรับกระเป๋าสัมภาระที่ทางสายการบินอนุญาตให้นำขึ้นเครื่องได้ ต้องมีน้ำหนักไม่เกิน 7 กิโลกรัม และมีความกว้าง+ยาว+สูง ไม่เกิน 115 เซนติเมตร หรือ 25 เซนติเมตร (9.75 นิ้ว) x 56 เซนติเมตร (21.5 นิ้ว) x 46 เซนติเมตร (18 นิ้ว)

กรณีที่ต้องมีบินด้วยสายการบินภายในประเทศ น้ำหนักของกระเป๋าอาจจะถูกกำหนดให้ต่ำกว่ามาตรฐานได้ ทั้งนี้ขึ้นอยู่กับข้อกำหนดของแต่ละสายการบินทางบริษัทฯ ขอสงวนสิทธิ์ไม่รับภาระส่วนของค่าใช้จ่ายที่สัมภาระน้ำหนักเกิน (ท่านต้องชำระในส่วนที่โดนเรียกเก็บเพิ่ม)

ทางบริษัทฯ ไม่รับผิดชอบ กรณีเกิดการสูญเสี , สูญหายของกระเป๋า และสัมภาระของผู้โดยสาร



**** ชำระค่าทิวไร์ในนามบริษัท ไลออน ทราเวล จำกัด เท่านั้น ****