



**** ชำระค่าทัวร์ในนามบริษัท ไลออน ทราเวล จำกัด เท่านั้น ****

ทัวร์ Best of Snow Festival 8 วัน 6 คืน
ชม Snow Tree เมืองจี๋หลิน พิษณุเขาดงไปซาน ทะเลสาบเทียนฉือ
พักในหมู่บ้านหิมะ ดินแดนแห่งเทพนิยาย
เที่ยวชมงานแกะสลักน้ำแข็งนานาชาติเมืองฮาร์บิน



ฮาร์บิน ฉางชุน
Best of Snow Festival
พิษณุเขาดงไปซาน เทศกาลแกะสลักน้ำแข็ง
8 วัน 6 คืน ชม Snow Tree บอนหมู่บ้านหิมะ

深圳航空 Shenzhen Airlines
ไม่เข้าร้าน ช้อปปิ้ง

เที่ยวเต็มสุข ไม่เข้าร้าน

เดินทาง 20-27 ส.ค. | 21-28 ส.ค. | 22-29 ส.ค. 67

เที่ยวครบทุกไฮไลท์ ชมการแสดงอ่าวน้ำข้ามแม่น้ำ ซงฮังเจียง
เทศกาลแกะสลักน้ำแข็งนานาชาติ ทะเลสาบเทียนฉือ เมืองจี๋หลิน

ราคาพิเศษ **47,900.-**

🍴 อาหาร 17 มื้อ 🏠 พักโรงแรม 4 ดาว ★★★★★ 🚗 รถปรับอากาศพาเที่ยว 🧳 น้ำหนักกระเป๋า 20 กก.

**** ชำระค่าทัวร์ในนามบริษัท ไลออน ทราเวล จำกัด เท่านั้น ****



**** ชำระค่าทัวร์ในนามบริษัท ไลออน ทราเวล จำกัด เท่านั้น ****

วันเดินทาง	ราคา	พักเดี่ยวจ่ายเพิ่ม ท่านละ
20-27 ธันวาคม 67	47,900.-	12,000.-
21-28 ธันวาคม 67	47,900.-	12,000.-
22-29 ธันวาคม 67	47,900.-	12,000.-

วันแรก พร้อมกัน ณ ท่าอากาศยานสุวรรณภูมิ

23.30 น. คณะพร้อมกัน ณ **ท่าอากาศยานสุวรรณภูมิ** อาคารผู้โดยสารระหว่างประเทศขาออกอาคาร ชั้น 4 ประตู 10 เคาน์เตอร์สายการบิน **SHENZHEN AIRLINES** พบเจ้าหน้าที่บริษัทฯ คอยให้การต้อนรับและอำนวยความสะดวกด้านเอกสารและสัมภาระก่อนการเดินทาง



วันที่สอง สุวรรณภูมิ – สนามบินเซินเจิ้น – นครฉางชุน – เมืองจีหลิน-จัตุรัสซื่อจี้-โบสถ์คาทอลิก-ร้านอุปกรณ์กันหนาว

03.05 น. นำท่านเหิรฟ้าสู่ **สนามบินเซินเจิ้น** โดยสายการบิน **SHENZHEN AIRLINES** เที่ยวบินที่ **ZH9006** (บริการเครื่องดื่มพร้อมอาหารว่างระหว่างเที่ยวบิน)

06.50 น. เดินทางถึง**สนามบินนานาชาติเซินเจิ้น** หลังพิธีการตรวจคนเข้าเมืองและศุลกากร ให้ท่านพักผ่อนภายในอาคารผู้โดยสาร เพื่อรอต่อเครื่องไปยังเมืองฉางชุน

09.50 น. นำท่านขึ้นเครื่องเพื่อเดินทางต่อไปยังสนามบินฉางชุน โดยสายการบิน **SHENZHEN AIRLINES** เที่ยวบินที่ **ZH9645** (บริการเครื่องดื่มพร้อมอาหารร้อนระหว่างเที่ยวบิน)

15.15 น. เดินทางถึง**สนามบินเมืองฉางชุน** หลังตรวจรับสัมภาระเป็นที่เรียบร้อยแล้ว นำท่านเดินทางโดยรถบัสปรับอากาศสู่เมืองฉางชุน.....**เมืองฉางชุน 长春市** เป็นเมืองเอกของมณฑลจีหลินที่ตั้งอยู่ทางภาคตะวันออกเฉียงเหนือของจีน เมืองที่มีชนกลุ่มน้อย อาทิ ชนเผ่าเกาหลี ชนเผ่าแมนจู ชนเผ่ามองโกล และชาวต่างชาติ อาทิ ชาวเกาหลี ชาวญี่ปุ่น ชาวอาหรับ ชาวยุโรปพำนักอาศัยอยู่เป็นจำนวนมาก เคยเป็นเมืองหลวงของประเทศแมนจูกว่าใน ช่วงสงครามโลกครั้งที่สอง เป็นเมืองแรกของจีนที่มีการก่อตั้งโรงถ่ายภาพยนตร์และโรงงานผลิตรถยนต์ ปัจจุบันเป็นเมืองสำคัญทางภาคอีสานของจีน....

นำท่านเดินทางสู่ **เมืองจีหลิน 吉林市** (ระยะทาง 93 กิโลเมตร ใช้เวลาเดินทางประมาณ 1 ชั่วโมง) ที่เที่ยวชม **จัตุรัส ซื่อจี้ 世纪广场** จัตุรัสขนาดใหญ่ใจกลางเมืองจีหลิน ชม **หอซื่อจี้โจว 世纪之舟** เป็นหอรูปทรงสี่เหลี่ยม ที่เป็นแลนด์มาร์คของเมืองจีหลิน..... ชม **โบสถ์คatholic 吉林天主教堂** ตามแบบ

**** ชำระค่าทัวร์ในนามบริษัท ไลออน ทราเวล จำกัด เท่านั้น ****



**** ชำระค่าทัวร์ในนามบริษัท ไลออน ทราเวล จำกัด เท่านั้น ****

ค่า

สถาปัตยกรรมโกธิคที่สร้างขึ้นในปี ค.ศ. 1917 เป็นสิ่งปลูกสร้างหินแกรนิตที่โดดเด่นที่สุดแห่งหนึ่งของเมืองจีหลิน.....

นำท่านแวะร้านจำหน่ายอุปกรณ์กันหนาว สำหรับท่านที่ต้องการหาซื้ออุปกรณ์กันหนาว ท่านสามารถเลือกซื้ออุปกรณ์กันหนาวที่ใช้ในฤดูหนาวได้จากที่นี่.....

รับประทานอาหารค่ำ ณ ภัตตาคาร

หลังอาหารนำท่านเดินทางเข้าสู่โรงแรมที่พัก

พักที่ **RENWICK HOTEL 4*** หรือ โรงแรมในระดับเดียวกันในเมืองจีหลิน



เกาะต้นไม้หิมะฮูย

วันที่สาม เมืองจีหลิน –เที่ยวชมเกาะฮูยงเต่า (เกาะต้นหิมะ) -เมืองฉางไป๋ซาน

เช้า รับประทานอาหารเช้า ณ ห้องอาหารของโรงแรม

หลังอาหารนำท่านเที่ยวชมและถ่ายภาพ ณ **เกาะต้นไม้หิมะฮูยง 雾淞岛 (Snow Tree)** ชมความสวยงามของต้นไม้หิมะ เป็นปรากฏการณ์ทางธรรมชาติที่เกิดขึ้นในบางพื้นที่ ๆ มีหิมะปกคลุมและอุณหภูมิติดลบในช่วงฤดูหนาว กิ่งก้านของต้นไม้ในบริเวณนี้จะถูกห่อหุ้มด้วยน้ำแข็งและเกล็ดหิมะ ปรากฏเป็นรูปร่างสวยงามแปลกตาตามทิวตรงของกิ่งไม้ ในยามที่มีแสงพระอาทิตย์ส่องในเวลากลางวัน จะปรากฏเป็นประกายแสงระยิบระยับราวคริสตัล.....

กลางวัน รับประทานอาหารกลางวัน ณ ภัตตาคาร

หลังอาหารนำท่านเดินทางสู่ เมืองฉางไป๋ซาน (ระยะทาง 330 กิโลเมตร ใช้เวลาเดินทางประมาณ 4 ชั่วโมง) ระหว่างทางท่านจะได้พบกับความสวยงามของป่าไม้ ทุ่งกว้าง ขุนเขา ที่ขาวโพลนด้วยหิมะ ชมความสวยงามตามธรรมชาติที่ทุกอย่างบนพื้นพิภพถูกปกคลุมด้วยหิมะ

ค่ำ รับประทานอาหารค่ำ ณ ภัตตาคาร

พักที่ โรงแรม **SIGHTSEEING HOTSHPING HOTEL 4*** หรือเทียบเท่าระดับเดียวกันเมืองฉางไป๋ซาน

ท่านสามารถใช้บริการ แช่น้ำแร่ ในบ่อรวมของโรงแรมได้โดยไม่ต้องเสียค่าใช้จ่ายเพิ่ม แต่ท่านต้องเตรียมชุดว่ายน้ำเพื่อใส่ตอนแช่น้ำแร่

**** ชำระค่าทัวร์ในนามบริษัท ไลออน ทราเวล จำกัด เท่านั้น ****



**** ชำระค่าทัวร์ในนามบริษัท ไลออน ทราเวล จำกัด เท่านั้น ****



อุทยานก่องกิ่วธรรมชาติจางไป๋ชาน

วันที่ 1 เวลาจางไป๋ชาน- ทะเลสาบเทียนฉือ- น้ำตกจางไป๋ชาน -สระมรกต- เดินทางไปเมืองตุนฮว่า

เช้า รับประทานอาหารเช้า ณ ห้องอาหารของโรงแรม
 หลังอาหารเช้าท่านผู้ **อุทยานก่องกิ่วธรรมชาติจางไป๋ชาน 长白山景区** แหล่งท่องเที่ยวธรรมชาติและเป็นภูเขาศักดิ์สิทธิ์สำหรับชาวจีนและชาวเกาหลี ภูเขานี้ตั้งอยู่บนเทือกเขาจางไป๋ชานที่ทอดยาวจากด้านทิศตะวันตกเฉียงใต้ ไปยังด้านทิศตะวันออกเฉียงเหนือด้วยความยาวกว่า 1,000 กิโลเมตร แนวเทือกเขาพาดผ่านพื้นที่ทางภาคตะวันออกเฉียงเหนือของจีนและพื้นที่ทางตอนเหนือของประเทศเกาหลีเหนือ ประกอบด้วยยอดเขาทั้งหมด 16 ยอด ยอดเขาจางไป๋ชานเป็นยอดเขาที่สูงที่สุดด้วยความสูง 2749 เมตร เมื่ออยู่บนยอดเขาสามารถมองเห็น **ทะเลสาบเทียนฉือ 天池** ทะเลสาบที่เกิดจากการระเบิดของภูเขาไฟ และเป็นทะเลสาบบนยอดเขาที่มีความสูงเหนือระดับน้ำทะเล 2194 เมตร อีกทั้งเป็นทะเลสาบที่ลึกที่สุดในประเทศจีน โดยมีจุดที่ลึกที่สุดคือ 373 เมตร.....

นำท่านเที่ยวชม **ยอดเขาจางไป๋ชาน 长白山** (ขึ้น/ลงเนินด้านทิศเหนือ) ชมความงามของ **ทะเลสาบเทียนฉือ 天池** ที่เชื่อกันว่าเป็นแหล่งน้ำศักดิ์สิทธิ์ที่อยู่ใกล้สวรรค์ ชม **น้ำตกเขาจางไป๋ชาน 长白山瀑布** เป็นน้ำตกที่ไหลลงมาจากหน้าผาขนาดใหญ่ที่มีความสูง 68 เมตร น้ำตกแห่งนี้เป็นจุดน้ำไหลออกของทะเลสาบเทียนฉือ และเป็นต้นกำเนิดของแม่น้ำซงฮัวเจียง....ชม **สระน้ำมรกต 绿渊潭** สระน้ำสีเขียวมรกตที่มีน้ำตกน้อยสองสายที่คอยเติมน้ำเข้าไปในสระ เป็นจุดถ่ายภาพ เซ็คอินที่พลาดไม่ได้สำหรับผู้มาเยือนอุทยานจางไป๋ชาน...(ราคาทัวร์รวมค่ารถบัส Shuttle Bus รับ - ส่งตามจุดท่องเที่ยวในเขตอุทยานแล้ว)

เที่ยง รับประทานอาหารกลางวัน ณ ภัตตาคาร
 หลังอาหารเช้าท่านเดินทางสู่ **เมืองตุนฮว่า 敦化** (ระยะทาง 190 กิโลเมตร ใช้เวลาเดินทางประมาณ 2 ชั่วโมงครึ่ง) ระหว่างทางให้ท่านชมความสวยงามของทัศนียภาพสองฝั่งถนนที่ปกคลุมด้วยหิมะ.....

ค่ำ รับประทานอาหารค่ำ ณ ภัตตาคาร
 พักที่ **WAN HAO INTER HOTEL 4*** หรือ โรงแรมในระดับเดียวกัน เมืองตุนฮว่า



องค์พระพุทธรูปใหญ่จันต๊ว



หมู่บ้านหิมะ



ระเบียงชมวิวบึงวูชาน

**** ชำระค่าทัวร์ในนามบริษัท ไลออน ทราเวล จำกัด เท่านั้น ****



**** ชำระค่าทัวร์ในนามบริษัท ไลออน ทราเวล จำกัด เท่านั้น ****

วันที่ทำ เมืองตุนฮว่า-ผ่านชมองค์พระใหญ่จีนต้ง –เดินทางสู่หมู่บ้านหิมะ – ระเบียบชมวิหิมะหมู่บ้านหิมะ ถนน XUE YUN DAJIE

เช้า รับประทานอาหารเช้า ณ กัตตาคาร
 หลังอาหารเช้าท่านนั่งรถผ่านชม **องค์พระพุทธรูปใหญ่จีนต้ง 金鼎大佛** เป็นองค์พระพุทธรูปทองเหลืองนั่งบนแท่นดอกบัวขนาดใหญ่ที่ตั้งประดิษฐานบนยอดเขา เป็นองค์พระพุทธรูปคู่แฝดขององค์พระใหญ่หนองปิงเกาะฮ่องกง โดยพระพุทธรูปทั้งสองจะหันหน้าเข้าหากัน.....
 จากนั้นนำท่านเดินทางสู่ หมู่บ้านหิมะ ในเขตมณฑลฮาร์บี้น (ระยะทาง 235 กิโลเมตร ใช้เวลาเดินทางประมาณ 3 ชั่วโมง)

เที่ยง รับประทานอาหารกลางวัน ณ กัตตาคาร
 หลังอาหารนำท่านเดินทางสู่ดินแดนแห่งเทพนิยาย **หมู่บ้านหิมะ 雪乡 (Snow Town)** หมู่บ้านหิมะตั้งอยู่ด้านตะวันตกเฉียงใต้ของแม่น้ำหุ่มตันเจียง เป็นหมู่บ้านเล็ก ๆ ที่มีหิมะปกคลุมในช่วงฤดูหนาว ตั้งแต่เดือนตุลาคม จนกระทั่งเดือนพฤษภาคมของปีถัดไป ในช่วงกลางฤดูหนาวหิมะที่ปกคลุมจะมีความหนาประมาณ 1-2 เมตร ในฤดูหนาวที่นี่จะแกลคลุมด้วยหิมะที่ขาวสะอาด ทุกสิ่งอย่างของที่นี่จะถูกเคลือบด้วยหิมะและน้ำแข็ง ดูราวกับภาพเทพนิยายในจินตนาการ เป็นที่นิยมของนักท่องเที่ยวที่ชื่นชอบความหนาวและความบริสุทธิ์ของหิมะ ที่นี่ได้รับการขนานนามว่าเป็น **เมืองหิมะอันดับหนึ่งในโลก.....**นำท่านสู่ **ระเบียบชมวิหิมะ** **อุทยาน 棒槌山观光栈道** เป็นระเบียบทางเดินชมวิหิมะรอบหมู่บ้านหิมะบนเนินที่ทำด้วยไม้ มีความยาว 3,200 เมตร ระเบียบทางเดินชมวิหานี้ได้พาดผ่านจุดชมวิวต่าง ๆ ที่สามารถมองเห็นทัศนียภาพที่สวยงามของหมู่บ้านในเทพนิยายในมิติและมุมมองที่หลากหลาย เป็นที่นิยมของนักท่องเที่ยวที่ชื่นชอบการถ่ายภาพเป็นอย่างยิ่ง เพราะระเบียบทางเดินชมวิวมุมสวย ๆ ให้ถ่ายรูปตลอดเส้นทาง....

ค่ำ รับประทานอาหารค่ำ ณ กัตตาคาร



ถนน Xue Yun Jie

หลังอาหารนำท่านชมความสวยงามของเมืองหิมะในยามค่ำคืน ณ **ถนน Xue Yun Jie 雪韵大街** ถนนสายหลักของหมู่บ้านหิมะ ถนนสายนี้มีความยาว 500 เมตร ในช่วงค่ำจะคราคร่ำด้วยนักท่องเที่ยวที่มาเที่ยวชมแสงสีสองข้างถนนที่ตระการตาขมคำคิน นอกจากนี้ ที่นี่ยังมีร้านขายของที่ระลึก และร้านอาหาร ผลไม้แช่แข็ง และสินค้าพื้นเมืองต่าง ๆ มากมายสองฝั่งถนน.....

พักที่ โรงแรม **XUE XIANG HOMESTAY** ในเมืองหิมะ

หมายเหตุ 1 การไปพักในเมืองหิมะทางทัวร์ไม่สามารถจัดรถทัวร์ไปส่งรถทัวร์ถึงหน้าโฮมสเตย์ได้ รถทัวร์จะส่งคณะไปยังบริเวณทางเข้าหมู่บ้าน จากนั้นไกด์จะนำรถทัวร์ผ่านจุดเช็คตั๋ว แล้วไปขึ้นรถบัสที่บริการส่งนักท่องเที่ยวเข้าไปยังหมู่บ้าน เมื่อลงจากรถบัสรถทัวร์ต้องถือหรือลากกระเป๋าเข้าที่พักด้วยตัวเอง เพราะ โฮมสเตย์จะไม่

**** ชำระค่าทัวร์ในนามบริษัท ไลออน ทราเวล จำกัด เท่านั้น ****



**** ชำระค่าทัวร์ในนามบริษัท ไลออน ทราเวล จำกัด เท่านั้น ****

พนักงานขกกระเป๋ามาคอบริการขกกระเป๋าให้ผู้เข้าพัก ท่านควรจัดเตรียมกระเป๋าใบเล็กที่บรรจุเสื้อผ้า และเครื่องใช้จำเป็นสำหรับการพักผ่อน ณ โฮมสเตย์ในเมืองหิมะในคืนนี้ เพื่อสะดวกต่อการเคลื่อนย้ายกระเป๋า
หมายเหตุ 2 ห้องพักในหมู่บ้านหิมะเป็น โฮมสเตย์ขนาดเล็ก เครื่องอำนวยความสะดวกและบริการอาหารมีค้ำและมือเช้าจะไม่ทัดเทียมกับโรงแรมในเมือง และมีอาหารในภัตตาคารได้, ท่านควรเตรียมผ้าเช็ดตัวแปรงสีพื้น ขาสีพื้น และเครื่องใช้ส่วนตัวที่จำเป็นนำติดตัวไปด้วย



พิพิธภัณฑ์เมืองหิมะ:



ที่ทำการไปรษณีย์เมืองหิมะ:

วันที่หก พิพิธภัณฑหมู่บ้านหิมะ-ที่ทำการไปรษณีย์หมู่บ้านหิมะ-เลือกซื้อโปรแกรมเสริมระเบียบงภาพหิมะสิบลิ-เลือกซื้อโปรแกรมเสริม Snow Mobile Riding - เมืองฮาร์บิ้น

เช้า รับประทานอาหารเช้า ณ ภัตตาคาร
นำท่านชม **พิพิธภัณฑหมู่บ้านหิมะ 雪乡博物馆** เป็นพิพิธภัณฑที่จัดแสดงภาพถ่าย และเรื่องราวความเป็นมาของหมู่บ้านหิมะ..... นำท่านชม **ที่ทำการไปรษณีย์หมู่บ้านหิมะ 雪乡邮局** ที่ทำการไปรษณีย์ในเทพนิยาย ที่มีเอกลักษณ์ที่สุดของจีน ที่นี่นอกจากเป็นที่ทำการไปรษณีย์ในวันทำการปกติ ยังเป็นจุดท่องเที่ยวที่ต้อนรับนักท่องเที่ยวผู้มาเยือนต้องแวะมาเช็คอินและถ่ายภาพ.....ให้ท่านสัมผัสประสบการณ์ที่มีเฉพาะในเมืองหนาวที่มีอุณหภูมิติดลบ ด้วยการสาดน้ำสู่อากาศและน้ำที่สาดออกไปจะเกาะตัวเป็นละอองน้ำแข็ง ก่อตัวจะร่วงลงพื้น และท่านสามารถถ่ายภาพเก็บเป็นที่ระลึก.....

10.30 น. นำท่านเดินทางสู่เมืองฮาร์บิ้น (ระยะทาง 267 กิโลเมตร ใช้เวลาเดินทางโดยรถบัสราว 4 ชั่วโมงเศษ)

เที่ยง รับประทานอาหารกลางวัน ณ ภัตตาคาร

ระหว่างทางไกด์ท้องถิ่นจะเสนอขายโปรแกรมเสริมที่ไม่ได้รวมในค่าทัวร์ (ออฟชั่นแนลทัวร์) 2 รายการ



ระเบียบดินขมวิว ภาพเขียนสิบลิ

รายการที่ 1 ระเบียบเดินชมวิว ภาพเขียนสิบลิ 冰雪十里画廊 เป็นการเดินชมวิวธรรมชาติตามเนินเขา ท่ามกลางแนวป่าที่มีต้นไม้วที่มีน้ำแข็งเกาะอยู่ตามกิ่งไม้ เป็นภาพวิวธรรมชาติฤดูหนาวที่สวยงามน่าประทับใจและพบได้เฉพาะในฤดูหนาวทางภาคอีสานของจีนเท่านั้น เวลาที่ใช้สำหรับ โปรแกรมเสริมนี้ประมาณ 1 ชั่วโมง อัตรา

**** ชำระค่าทัวร์ในนามบริษัท ไลออน ทราเวล จำกัด เท่านั้น ****



**** ชำระค่าทัวร์ในนามบริษัท ไลออน ทราเวล จำกัด เท่านั้น ****

ค่าบริการ **ท่านละ 300 หยวน หรือ 1500 บาท** อัตรานี้รวมค่าบัตรผ่านเข้าอุทยาน ค่ารถรับ ส่ง และค่าบริการของไกด์ท้องถิ่น และค่าบริการจัดการของบริษัททัวร์ท้องถิ่น.....หมายเหตุ โปรแกรมเสริมเป็นโปรแกรมที่ท่านต้องเสียค่าใช้จ่ายเองด้วยความสมัครใจ สำหรับท่านที่ไม่เข้าร่วมกิจกรรมดังกล่าวสามารถนั่งพักในรถได้



ขับ Snow Mobile ตะลุยหิมะ

รายการที่ 2 **นั่ง Snow Mobile ตะลุยหิมะ 雪地摩托车** ท่านสามารถขับ Snow Mobile วิ่งตะลุยหิมะขึ้นสู่ยอดเขา ผ่านเนินเขาที่หนาแน่นด้วยหิมะ ท่ามกลางแนวป่าที่มีต้นไม้ที่มีน้ำแข็งเกาะอยู่ตามกิ่งไม้ เป็นภาพวิวธรรมชาติฤดูหนาวที่สวยงามน่าประทับใจและพบได้เฉพาะในฤดูหนาวทางภาคอีสานของจีนเท่านั้น เวลาที่ใช้สำหรับโปรแกรมเสริมนี้ประมาณ 1 ชั่วโมงเศษ อัตราค่าบริการ **ท่านละ 380 หยวน หรือ 1900 บาท** อัตรานี้รวมค่าเช่า Snow Mobile และค่าบริการของไกด์ท้องถิ่น และค่าบริการจัดการของบริษัททัวร์ท้องถิ่น หมายเหตุ โปรแกรมเสริมเป็นโปรแกรมที่ท่านต้องเสียค่าใช้จ่ายเองด้วยความสมัครใจ สำหรับท่านที่ไม่เข้าร่วมกิจกรรมดังกล่าวสามารถนั่งพักในรถได้

17.30 น. คณะเดินทางถึงเมืองฮาร์บิ้น เมืองฮาร์บิ้นเป็นเมืองที่ตั้งอยู่ทางตอนเหนือของจีน เป็นเมืองเอกของมณฑลเฮยหลงเจียง มีสมญานามว่าเป็นนครแห่งฤดูหนาว และกรุงมอสโคตะวันออก อีกทั้งยังได้ชื่อว่าเป็นเมืองหลวงแห่งฤดูหนาวเนื่องจากเมืองแห่งนี้มีช่วงฤดูหนาวยาวกว่าฤดูร้อน และมีเทศกาลแกะสลักน้ำแข็งนานาชาติจัดขึ้นที่เมืองนี้ในช่วงฤดูหนาวของทุกปี เป็นจุดหมายปลายทางสำหรับนักท่องเที่ยวทั้งในและต่างประเทศที่ชื่นชอบเพราะที่นั่นทุกสิ่งอย่างจะถูกห่อหุ้มด้วยหิมะ....

ค่ำ **รับประทานอาหารค่ำ ณ ภัตตาคาร**
 พักที่ **HARBIN SHUIMU CITY SPRING HOTEL 4*** หรือโรงแรมในระดับเดียวกันย่านชานเมืองฮาร์บิ้น



ชมการแสดงว่ายน้ำในฤดูหนาว

ตุ๊กตาหิมะยักษ์

โบสถ์ซเซียง

**** ชำระค่าทัวร์ในนามบริษัท ไลออน ทราเวล จำกัด เท่านั้น ****





**** ชำระค่าทัวร์ในนามบริษัท ไลออน ทราเวล จำกัด เท่านั้น ****

วันที่เจ็ด ชมการว่ายน้ำในฤดูหนาว-ตึกตาคิมะยักซ์-โบสถ์โซเฟีย-อนุสาวรีย์ฝังหง-ถนนจงหยางต้าเจีย
เที่ยวชมงานเทศกาลแกะสลักน้ำแข็งประดับไฟนานาชาติ

เช้า รับประทานอาหารเช้า ณ ห้องอาหารของโรงแรม
หลังอาหารนำท่าน **ชมการแสดงว่ายน้ำในแม่น้ำซางฮัวเจียง 冬泳表演** ของชนพื้นเมือง ท่ามกลางสภาพอากาศหนาวเย็นด้วยอุณหภูมิติดลบ 20 องศา.....นำท่านชม **โบสถ์โซเฟีย 索菲亚教堂** (ชมด้านนอก) อีกหนึ่งสัญลักษณ์ที่โดดเด่นของเมืองฮาร์บิน สร้างขึ้นในปี ค.ศ. 1907 เป็นโบสถ์คริสต์นิกายออร์ทอดอกซ์ที่ใหญ่ที่สุดในเอเชียตะวันออกเฉียงใต้ที่แสดงถึงอิทธิพลของวัฒนธรรมรัสเซียที่มีต่อเมืองฮาร์บิน.....
ชมและถ่ายภาพกับ **รูปปั้นตึกตาคิมะยักซ์ 网红大雪人** เป็นตึกตาคิมะขนาดใหญ่ความสูง 18 เมตร ที่ทางเทศบาลเมืองฮาร์บินจัดทำขึ้นในช่วงฤดูหนาวของทุกปี เช่นเดียวกับการประดับต้นคริสมาสในช่วงเทศกาลของชาวตะวันตก จนกลายเป็นสัญลักษณ์แห่งฤดูหนาวของเมืองฮาร์บิน



อนุสาวรีย์ฝังหง



ถนนจงหยางต้า

เที่ยง รับประทานอาหารกลางวัน ณ ภัตตาคาร *เมนูพิเศษ หมู ไข่ ปลา กระทะเลลึกโบราณ
หลังอาหารพาท่านชม **อนุสาวรีย์ฝังหง 防洪纪念碑** อนุสรณ์ของชาวเมืองฮาร์บินที่ถูกจารึกในประวัติศาสตร์ในการเอาชนะอุทกภัยธรรมชาติครั้งใหญ่ในปี ค.ศ. 1957
จากนั้นนำท่านเที่ยวชม **ถนนจงหยางต้า 中央大街** ถนนสายหลักของเมืองฮาร์บิน ถนนที่เต็มไปด้วยอาคารบ้านเรือนที่เป็นสถาปัตยกรรมตะวันตก อีกทั้งเป็นถนนคนเดินที่เป็นแหล่งรวมร้านค้าสินค้าแบรนด์เนมทั้งในและต่างประเทศ ร้านจำหน่ายของที่ระลึกและสินค้าพื้นเมือง ร้านอาหารพื้นเมืองต่าง ๆ มากมาย และที่พลาดไม่ได้เลยคือ **ร้าน POP MART** ของเมืองฮาร์บินก็มีสาขาที่ถนนคนเดินนี้ด้วย ให้ท่านมีเวลาอิสระเดินเที่ยวและช้อปปิ้ง หรือลิ้มรสอาหารพื้นเมืองตามอัธยาศัย....

เย็น รับประทานอาหารค่ำ ณ ภัตตาคาร *เมนู สุกี้หม้อไฟ ปิ้งย่าง

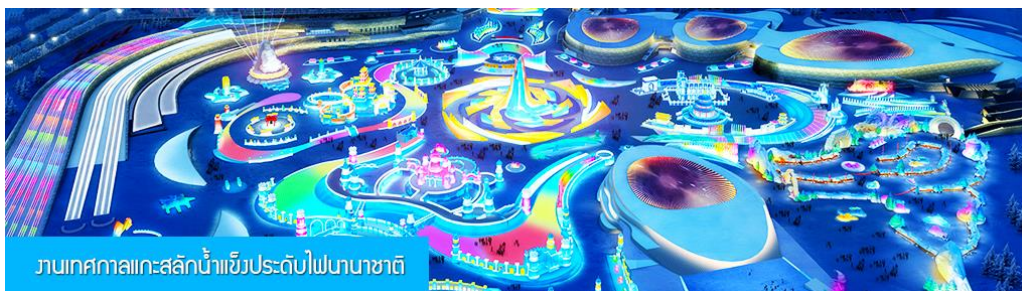

งานเทศกาลแกะสลักน้ำแข็งประดับไฟนานาชาติ

**** ชำระค่าทัวร์ในนามบริษัท ไลออน ทราเวล จำกัด เท่านั้น ****



**** ชำระค่าทัวร์ในนามบริษัท ไลออน ทราเวล จำกัด เท่านั้น ****

หลังอาหารนำท่านเที่ยวชมงาน งานเทศกาลและสัปดาห์แห่งระดับไฟนานาชาติ 冰雪大世界 มหกรรมงานนิทรรศการกลางแจ้งในฤดูหนาว ที่จัดแสดงและประกวดงานศิลปกรรมและการแสดงนานาชาติประจำปี ที่จัดขึ้นอย่างยิ่งใหญ่และอลังการ ด้วยสภาพอากาศที่หนาวเย็นในช่วงฤดูหนาวของเมืองฮาร์บิน ที่นี่ได้กลายเป็นลานประกวดประติมากรรมน้ำแข็งกลางแจ้งที่ใหญ่และมีชื่อเสียงที่สุดของโลก ให้ท่านได้เดินเที่ยวชมและเก็บภาพความสวยงาม ตระการตาของประติมากรรมน้ำแข็งที่ประดับด้วยแสงสีตามอัธยาศัย..... จนสมควรแก่เวลา นำท่านเดินทางกลับโรงแรมที่พัก

พักที่ **FOUR SEASON AO XUE HOTEL 4*** หรือ โรงแรมในระดับเดียวกันในเมืองฮาร์บิน

วันที่แปด	เมืองฮาร์บิน-เซินเจิ้น-สุวรรณภูมิกรุงเทพฯ
เช้า	รับประทานอาหารเช้า ณ ห้องอาหารของโรงแรม หลังอาหารนำท่านเดินทางสู่สนามบินฮาร์บิน ทำการเช็คอินก่อนขึ้นเครื่อง
08.45 น.	ออกเดินทางสู่ สนามบินเซินเจิ้น โดยสายการบิน SHENZHEN AIRLINES เที่ยวบินที่ ZH9626 (บริการเครื่องดื่มพร้อมอาหารระหว่างเที่ยวบิน)
15.25 น.	เดินทางถึง สนามบินเซินเจิ้น ให้ท่านพักผ่อนตามอัธยาศัยในอาคารผู้โดยสารเพื่อรอต่อเครื่อง (หมายเหตุ สัมภาระที่โหลดใต้ท้องเครื่องจะถูกส่งตรงมายังสนามบินสุวรรณภูมิ) ช่วงเวลาที่รอต่อเครื่อง หัวหน้าทัวร์จะนำท่านโดยสารรถไฟหรือรถเมย์เพื่อเดินทางไปยังภัตตาคารที่อยู่ในแหล่งช้อปปิ้งใกล้สนามบินเพื่อรับประทานอาหารเย็น หลังอาหารหากมีเวลามากพอท่านสามารถเดินชมและเลือกซื้อสินค้าพื้นเมืองในย่านการค้า จนสมควรแก่เวลา นำท่านกลับสู่สนามบินเพื่อทำการเช็คอิน
เย็น	รับประทานอาหารค่ำ ณ ภัตตาคาร
23.55 น.	ออกเดินทางกลับสู่ กรุงเทพฯ โดยสายการบิน SHENZHEN AIRLINES เที่ยวบินที่ ZH9005 (บริการเครื่องดื่มพร้อมอาหารว่างระหว่างเที่ยวบิน)
01.50 น.	เดินทางกลับถึง ท่าอากาศยานสุวรรณภูมิ กรุงเทพฯ โดยสวัสดิภาพ.....

อัตรานี้รวม

- ค่าตั๋วเครื่องบินไป-กลับ ชั้นประหยัด และ ค่าภาษีสนามบินทุกแห่ง
- ค่าโรงแรมที่พักตามรายการที่ระบุ (ห้องพักได้ 2 ท่าน ในกรณีที่เดินทางด้วยกัน 3 ท่าน ทางโรงแรมจัดห้องพักให้ท่านแบบ 2 เตียงและมีเตียงเสริมให้ท่าน 1 เตียง)
- ค่าเข้าชมสถานที่ต่างๆ ตามที่รายการทัวร์ระบุ
- ค่าอาหารและเครื่องดื่มตามที่รายการทัวร์ระบุ
- ค่ารถรับส่งระหว่างนำเที่ยวตามที่รายการระบุ
- ค่าประกันอุบัติเหตุคุ้มครองในระหว่างการเดินทาง คุ้มครองในวงเงินท่านละ 1,000,000 บาท ค่ารักษาพยาบาลกรณีเกิดอุบัติเหตุวงเงินท่านละ 500,000 บาท ตามเงื่อนไขของกรมธรรม์
- กระเป๋าดูแลสัมภาระ 1 ใบ**
- กระเป๋าดูแลสัมภาระ 1 ใบ**

อัตรานี้ไม่รวม

- ค่าห้องพักเดี่ยวตามอัตรา

**** ชำระค่าทัวร์ในนามบริษัท ไลออน ทราเวล จำกัด เท่านั้น ****





** ชำระค่าทัวร์ในนามบริษัท ไลออน ทราเวล จำกัด เท่านั้น **

2. ค่าน้ำหนักกระเป๋าเฉพาะส่วนที่เกินจาก 20 กิโลกรัมตามที่สายการบินกำหนด
3. ค่าธรรมเนียมในการทำหนังสือเดินทาง
4. ค่าใช้จ่ายส่วนตัวนอกเหนือจากที่รายการทัวร์ระบุ เช่น ค่าอาหารและเครื่องดื่มที่สั่งเพิ่มเอง, ค่าโทรศัพท์, ค่าเช่าพ็อกเก็ตไวไฟ ฯลฯ
5. ค่าทำใบอนุญาตที่กลับเข้าประเทศของคนต่างชาติหรือคนต่างด้าว
6. ค่าภาษีมูลค่าเพิ่ม 7% และค่าภาษีบริการหัก ณ ที่จ่าย 3% (กรณีต้องการใบกำกับภาษี)
7. ค่าทิปไกด์ คนขับรถ หัวหน้าทัวร์ 2,000 บาทต่อหนึ่งผู้เดินทาง
8. ค่าโปรแกรมเสริม เฉพาะท่านที่ต้องการไปเที่ยวตามความสมัครใจ

เงื่อนไขการจอง และยกเลิกทัวร์

1. แจ้งจำนวนผู้เดินทาง **พร้อมชำระเงินมัดจำงวดแรก ท่านละ 15,000.- บาท** ขึ้นอยู่กับ โปรแกรมทัวร์ที่ท่านเลือกจอง หากท่านยกเลิกหลังการชำระค่ามัดจำแล้ว ทางบริษัทฯ ไม่สามารถคืนค่ามัดจำให้ท่านในทุกกรณี แต่ท่านสามารถหาผู้เดินทางใหม่มาใช้สิทธิ์แทนได้ โดยไม่ต้องเสียค่าใช้จ่ายใด ๆ
2. ชำระค่าทัวร์ส่วนที่เหลือ ก่อนการเดินทาง 20 วัน หากท่านยกเลิกหลังการชำระค่าทัวร์ทั้งหมดแล้ว ทางบริษัทฯ ไม่สามารถคืนค่าทัวร์ทั้งหมด หรือบางส่วนให้ท่านในทุกกรณี แต่ท่านสามารถหาผู้เดินทางใหม่มาใช้สิทธิ์แทนได้ โดยเสียค่าใช้จ่ายบางส่วนเพิ่ม เช่น ค่าวีซ่าสำหรับผู้ที่มาแทนท่าน และค่าเปลี่ยนชื่อที่ต้องจ่ายให้กับสายการบิน
3. เมื่อท่านเลือกวันเดินทาง และได้วางเงินมัดจำ หรือค่าทัวร์ทั้งหมดแล้ว ท่านไม่สามารถเลื่อนการเดินทางได้ หรือเปลี่ยนโปรแกรมทัวร์ได้ การเลื่อนหรือเปลี่ยนโปรแกรมทัวร์เท่ากับการยกเลิกทัวร์ ซึ่งทางบริษัทฯ จะไม่สามารถคืนเงินค่าทัวร์ หรือเงินมัดจำทัวร์ให้ท่านได้

หมายเหตุ

1. บริษัทฯ มีสิทธิ์ที่จะเปลี่ยนแปลงรายละเอียดบางประการในทัวร์นี้ เมื่อเกิดเหตุสุดวิสัยที่ไม่สามารถแก้ไขได้
2. บริษัทฯ ไม่รับผิดชอบค่าเสียหายในเหตุการณ์ที่เกิดจากสายการบิน ภัยธรรมชาติ ปฏิวัติและอื่นๆ ที่อยู่นอกเหนือการควบคุมของทางบริษัทฯ หรือค่าใช้จ่ายเพิ่มเติมที่เกิดขึ้นทางตรงหรือทางอ้อม เช่น การเจ็บป่วย, การถูกทำร้าย, การสูญหาย หรือความล่าช้า
3. หากท่านถอนตัวก่อนรายการท่องเที่ยวจะสิ้นสุดลง ทางบริษัทฯ จะถือว่าท่านสละสิทธิ์และจะไม่คืนเงินค่าบริการที่ท่านได้ชำระไว้แล้วไม่ว่ากรณีใดๆ ทั้งสิ้น
4. บริษัทฯ จะไม่รับผิดชอบต่อการห้ามออกนอกประเทศ หรือ ห้ามเข้าประเทศ อันเนื่องมาจากมีสิ่งผิดกฎหมาย หรือเอกสารเดินทางไม่ถูกต้อง หรือ การถูกปฏิเสธในกรณีอื่นๆ
5. รายการทัวร์นี้เป็นเพียงข้อเสนอที่ต้องได้รับการยืนยันจากบริษัทฯ อีกครั้งหนึ่ง หลังจากได้รับการยืนยันที่นั่งจากสายการบิน และโรงแรมที่พักในต่างประเทศเป็นที่เรียบร้อย แต่อย่างไรก็ตามรายการนี้อาจเปลี่ยนแปลงได้ตามความเหมาะสม
6. มัคคุเทศก์ พนักงาน และตัวแทนของบริษัทฯ ไม่มีสิทธิ์ในการให้คำสัญญาใดๆ ทั้งสิ้นแทนบริษัทฯ นอกจากมีเอกสารลงนามโดยผู้มีอำนาจของบริษัทฯ กำกับเท่านั้น

** ชำระค่าทัวร์ในนามบริษัท ไลออน ทราเวล จำกัด เท่านั้น **



**** ชำระค่าทัวร์ในนามบริษัท ไลออน ทราเวล จำกัด เท่านั้น ****

7. หากไม่สามารถไปเที่ยวในสถานที่ที่ระบุในโปรแกรมได้ อันเนื่องมาจากธรรมชาติ ความล่าช้า และความผิดพลาดจากทางสายการบิน บริษัทฯ จะไม่มีการคืนเงินใดๆ ทั้งสิ้น แต่ทั้งนี้ทางบริษัทฯ จะจัดหาสถานที่ท่องเที่ยวอื่นมาทดแทน โดยขอสงวนสิทธิ์การเจ้าหน้าที่โดยไม่แจ้งให้ทราบล่วงหน้า
8. เมื่อท่านออกเดินทางไปกับคณะแล้ว ท่านงดการใช้บริการรายการใดรายการหนึ่ง หรือไม่เดินทางพร้อมคณะถือว่าท่านสละสิทธิ์ ไม่อาจเรียกร้องค่าบริการ และเงินมัดจำคืน ไม่ว่ากรณีใดๆ ทั้งสิ้น
9. ในกรณีที่ลูกค้าซื้อตั๋วโดยสารรถทัวร์ หรือเครื่องบินภายในประเทศล่วงหน้า กรุณาติดต่อเจ้าหน้าที่ของบริษัทฯ พร้อมขอคำยืนยันว่ากรุ๊ปสามารถออกเดินทางได้หรือไม่ มิเช่นนั้นทางบริษัทฯ จะไม่รับผิดชอบค่าใช้จ่ายใดๆ ทั้งสิ้น

เงื่อนไข และการจองทัวร์

หมายเหตุ

1. บริษัทฯ สงวนสิทธิ์ที่จะไม่รับผิดชอบต่อค่าชดเชยความเสียหาย ไม่ว่ากรณีที่เกิดจากตรวจคนเข้าเมืองของไทยไม่อนุญาตให้เดินทางออกหรือกักตรวจคนเข้าเมืองของแต่ละประเทศไม่อนุญาตให้เข้าเมือง
2. บริษัทฯ สงวนสิทธิ์ในการที่จะไม่รับผิดชอบต่อค่าชดเชยความเสียหาย อันเกิดจากเหตุสุดวิสัยที่ทาง บริษัทฯ ไม่สามารถควบคุมได้ เช่น การนัดหยุดงาน, จลาจล, การล่าช้าหรือยกเลิกของเที่ยวบิน
3. บริษัทฯ สงวนสิทธิ์ในการเปลี่ยนแปลงโปรแกรมรายการท่องเที่ยว โดยไม่ต้องแจ้งให้ทราบล่วงหน้า
4. บริษัทฯ สงวนสิทธิ์ในการเปลี่ยนแปลงอัตราค่าบริการ โดยไม่ต้องแจ้งให้ทราบล่วงหน้า
5. คณะผู้เดินทางจำนวน 15 ท่าน ขึ้นไปจึงออกเดินทางได้ ในกรณีที่มิใช่จำนวนผู้เดินทางไม่ถึง 15 ท่าน จะไม่มีหัวหน้าทัวร์ไทยร่วมเดินทางด้วยโดยทางบริษัทฯ จะแจ้งให้ท่านทราบล่วงหน้า 14 วันก่อนการเดินทาง

การยกเลิก***เนื่องจากสายการบินไทยแอร์เอเชีย เมื่อมีการออกตั๋วแล้วไม่สามารถยกเลิกหรือเปลี่ยนแปลงการเดินทางได้เลย หากท่านมีการยืนยันการเดินทางและมัดจำมาแล้ว ทางบริษัทฯ ออกตั๋วเครื่องบินแล้ว มีการแจ้งยกเลิกการเดินทาง ทางบริษัทฯ ขอสงวนสิทธิ์ไม่สามารถคืนเงินค่าตั๋วให้ท่านได้ต้องคิดค่าตัวเต็มจำนวน และค่าใช้จ่ายต่างประเทศหากท่านมีคนมาเปลี่ยนเดินทางแทนได้ต้องเสียค่าเปลี่ยนชื่อตัวตามเงื่อนไขของสายการบินฯ *****เนื่องจากราคาทัวร์เป็นราคาโปรโมชั่น ขอสงวนสิทธิ์ในการเลือกที่นั่งค่ะ*****

หนังสือเดินทางที่ไม่สามารถใช้งานได้

- หนังสือเดินทางที่มีอายุเหลือไม่ถึง 6 เดือน หมายถึงหนังสือเดินทางที่ใกล้จะหมดอายุ หากนับจากวันที่ต้องใช้เดินทางจนถึงวันหมดอายุ ถ้าน้อยกว่า 6 เดือนถือว่าใช้เดินทางไม่ได้ ท่านต้องไปทำเล่มใหม่ทันที
- หนังสือเดินทางที่ชำรุด หมายถึงหนังสือเดินทางที่มีส่วนใดส่วนหนึ่งขาดหายหรือชำรุด เช่น หน้าแรกที่มีรูปและรายละเอียดของผู้เดินทางมีรอยฉีกขาด หรือขูดขีด หรือมีการแต้มสีหรือหมึกจนทำให้ไม่สามารถมองเห็นรายละเอียดได้ครบถ้วน หน้าในเล่มหนังสือเดินทางขาดหายทั้งหน้า หรือบางส่วน ใช้กาวติดหน้าใดหน้าหนึ่งในเล่มจนไม่สามารถเปิดดูรายละเอียดได้ ล้วนถือว่าเป็นหนังสือเดินทางชำรุดที่ไม่สามารถใช้งานได้

**** ชำระค่าทัวร์ในนามบริษัท ไลออน ทราเวล จำกัด เท่านั้น ****



บริษัท ไลออน ทราเวล จำกัด

เลขประจำตัวผู้เสียภาษี : 0105558185740

ใบอนุญาต เลขที่ 11/08146

☎ 02-915-9959 ,088-2524-6699

LINE ID : @liontravels



📌 Lion Travels

✉ liontravel99@gmail.com

🌐 www.liontravels.net

🕒 เวลาทำการ : จันทร์ - เสาร์ 09.00 - 18.00 น.

**** ชำระค่าทัวร์ในนามบริษัท ไลออน ทราเวล จำกัด เท่านั้น ****

**** ชำระค่าทัวร์ในนามบริษัท ไลออน ทราเวล จำกัด เท่านั้น ****



ผ่านการรับรองจาก

Registered



บริษัท ไลออน ทราเวล จำกัด

เลขประจำตัวผู้เสียภาษี : 0105558185740 | ใบอนุญาต เลขที่ 11/08146

📍 20/311 ซอยสีลมคลองสอง 27 เขตคลองสามวา แขวงสามวาตะวันตก กทม.10510

