



**\*\* ชำระค่าทัวร์ในนามบริษัท ไลออน ทราเวล จำกัด เท่านั้น \*\***



# BIG..BEIJING

**ปักกิ่ง เมืองโบราณกู่เป่ย์สุ่ยเจิ้น 6 วัน 4 คืน  
พักเมืองโบราณกู่เป่ย์ 1 คืน**



**UNIVERSAL  
BEIJING RESORT**

**นั่งกระเช้าขึ้น - ลง  
ด่านซือหม่าโต**

**เที่ยว 2 สวนสนุก**

**Universal Studio + Pop Land**

ไม่ลงร้านช้อปปิ้ง / เที่ยวครบทุกไฮไลต์

- เมืองโบราณหวังฟูจิ่ง - หอฟ้าเทียนถาน
- กำแพงเมืองจีนด่านซือหม่าโต ( รวมกระเช้าขึ้น-ลง )
- เที่ยว UNIVERSAL STUDIO เต็มวัน
- พระราชวังฤดูร้อน - POP LAND
- ช้อปปิ้งย่าน “ ซานหลี่ลุน ”
- วัตลามะ - OUTLET

10-15 , 17-22 พ.ย. / 1-6 ธ.ค. 67 (วันพ้อ)  
7-12 ธ.ค. 67 (วันรัฐธรรมนูญ)

**27 ธ.ค.67 - 1 ม.ค. 68 (ปีใหม่)**

**🍴 สุกีหม่าล่าปักกิ่ง, เปิดปักกิ่ง**



**58,900** ต่อท่าน  
บาท

**\*\* ชำระค่าทัวร์ในนามบริษัท ไลออน ทราเวล จำกัด เท่านั้น \*\***



**\*\* ชำระค่าทัวร์ในนามบริษัท ไลออน ทราเวล จำกัด เท่านั้น \*\***



## BIG...ปักกิ่ง-เมืองโบราณกุเป๋ยส์เงิน 6D4N

เยือนดินแดนมังกร... กรุงปักกิ่ง สิ่งมหัศจรรย์ 1 ใน 7 ของโลก

**ชมกำแพงเมืองจีน (ขึ้น-ลงกระเช้า) ด้านซือหม่าได้ สุดยอดแห่งกำแพงเมืองจีน  
ด้านที่สวยงามที่สุด**

**(บินกลางคืน...ถึงเช้า)**

**เที่ยวสวนสนุก 2 สวนสนุก Universal Beijing Resort (ยูนิเวอร์แซล  
ปักกิ่ง รีสอร์ท) + POP LAND และช้อปปิ้ง POP MART**

**พิเศษ...เมนูสุกี้หม่าล่า และ เปิดปักกิ่ง**

กำหนดการเดินทาง	อัตราค่าบริการ
10-15 // 17-22 พ.ย. 2567	<b>58,900.- บาท</b>
1-6 (วันพ้อ)//7-12 (วันรัฐธรรมูญ) ธ.ค. 2567	
<b>27 ธันวาคม 2567 - 1 มกราคม 2568 (ปีใหม่)</b>	

**\*\*\* ไม่ลงร้านช้อปปิ้ง \*\*\*เที่ยวได้สบาย ๆ / แลกน้ำเปล่าวันละ 1 ขวด**

บริษัทฯ มีความยินดีเสนอโปรแกรมพิเศษนำท่านเยือนแดนมังกรนครแห่งประวัติศาสตร์ค้นหา ความมหัศจรรย์หลังมานไม่ไผ่ของพระนางซูสีไทเฮาที่สถานที่ดังต่อไปนี้

**พระราชวังต้องห้ามกุ๊กก** พระราชวังโบราณมรดกโลก และท้องพระโรงอันงดงามตระการตาในเขตพระราชฐานต้องห้าม

**ขึ้นกระเช้ากำแพงเมืองจีน (ด้านซือหม่าไถ)** กำแพงเมืองจีนด้านนี้เป็นด้านที่มีชื่อเสียงมากเนื่องจากเป็นกำแพงเมืองจีนที่ยังคงสภาพเดิมของสมัยราชวงศ์หมิงเพียงแห่งเดียวของจีนที่ยังไม่ผ่านการบูรณะซ่อมแซม อีกทั้งยังตั้งอยู่บนภูมิประเทศที่เป็นผาสูงชันทำให้ทิวทัศน์สวยงามมาก

**เมืองโบราณกุเป๋ยส์** เมืองโบราณสถาปัตยกรรมสมัยราชวงศ์ชิงอยู่ใกล้กำแพงเมืองจีนด้านซือหม่าไถ

**พระราชวังฤดูร้อน** ชมพระราชวังฤดูร้อนอันโอชะของพระนางซูสีไทเฮาและ ทะเลสาบคุนหมิง ซึ่งเป็นทะเลสาบขนาดใหญ่

**หอฟ้าเทียนถาน** ซึ่งในอดีตใช้เป็นทิวเขาและบวงสรวงเทวดาฟ้า

**\*\* ชำระค่าทัวร์ในนามบริษัท ไลออน ทราเวล จำกัด เท่านั้น \*\***

**\*\* ชำระค่าทัวร์ในนามบริษัท ไลออน ทราเวล จำกัด เท่านั้น \*\***

DAY	ITINERARY	MEAL			HOTEL
		B	L	D	
1	กรุงเทพฯ (สุวรรณภูมิ) <b>(TG674 23.40 น.)</b>				
2	ปักกิ่ง – จัดรัสเซียอันเหมิน - กู้กง - หอฟ้าเทียนถาน – เมืองโบราณหวังฟูจิ่ง <b>(ถึง.05.20 น.)</b>	☺	☺	☺	JING LIN HOTEL 4* / HOLIDAY INN EXPRESS HOTEL หรือเทียบเท่า (3.5- 4*) มาตรฐานจีน
3	เมืองโบราณกุเป๋ยี่สุ่ยเจิ้น (รวมรถแบริดเดอร์) - กำแพงเมืองจีน ด้านซื่อหม่า โล (รวมกระเช้าขึ้น-ลง) – ชมวิวไฟกำแพงเมืองจีนยามค่ำคืน - <b>พักในเมือง โบราณกุเป๋ยี่</b>	☺	☺	☺	MIN SU HOTEL หรือเทียบเท่า (4*) มาตรฐานจีน
4	<b>Univelsal Studio (ทั้งวัน) มีรถรับ-ส่ง</b>	☺			JING LIN HOTEL 4* / HOLIDAY INN EXPRESS HOTEL หรือเทียบเท่า (3.5- 4*) มาตรฐานจีน
5	พระราชวังฤดูร้อน – <b>POP LAND</b> – ซุปป์ปิ้งย่านซานหลี่ถุน – POP MART	☺	☺	☺	JING LIN HOTEL 4* / HOLIDAY INN EXPRESS HOTEL หรือเทียบเท่า (3.5- 4*) มาตรฐานจีน
6	วัดลามะ – OUTLET - กรุงเทพฯ <b>(TG615 17.05-21.20 น.)</b>	☺	☺		

**วันแรก กรุงเทพฯ (สุวรรณภูมิ)**

**21.00 น.** คณะพร้อมกันที่ท่าอากาศยานสุวรรณภูมิ อาคารผู้โดยสารขาออก ชั้น 4 เคาน์เตอร์ D สายการบินไทย เจ้าหน้าที่ของบริษัท มิกเวลด์ สอลิเดย์ คอยให้การต้อนรับ ดูแลด้านเอกสารและสัมภาระในการเดินทาง

**23.40 น.** นำท่านเห็นฟ้าสูงกรุงปักกิ่ง ประเทศสาธารณรัฐประชาชนจีน โดย สายการบินไทย เที่ยวบินที่ TG674 พร้อมบริการอาหารและเครื่องดื่มบนเครื่อง

**วันที่สอง ปักกิ่ง – จัดรัสเซียอันเหมิน - กู้กง - หอฟ้าเทียนถาน – เมืองโบราณหวังฟูจิ่ง**

**05.20 น.** ถึงท่าอากาศยานนานาชาติกรุงปักกิ่ง นำท่านผ่านพิธีการตรวจคนเข้าเมืองและศุลกากรจากนั้นนำท่านเดินทางสู่ เมืองกรุงปักกิ่ง

**เช้า รับประทานอาหารกลางวัน ณ ภัตตาคาร (1)**

นำท่านเดินทางสู่ จัดรัสเซียอันเหมิน เป็นจัดรัสเซียที่ใหญ่ที่สุดในโลกและเป็นศูนย์กลางของกรุงปักกิ่ง สถานที่จัดพิธีฉลองเนื่องในโอกาส วันสำคัญต่างๆ ให้ท่านถ่ายรูปคู่กับ อนุสาวรีย์วีรชนศาลาประชาคม หอที่ระลึกท่านประธานเหมาเจ๋อตง แล้วนำท่านสู่พระราชวังต้องห้าม "พระราชวังกู้กง" มรดกโลก หรือ THE FORBIDDEN CITY สร้างขึ้นในปี ค.ศ. 1406 ในสมัยจักรพรรดิหยงเล่อ มีตึกใหญ่เล็กรวม 9,999 ห้อง ซึ่งเป็นที่ประทับและวาระราชการของจักรพรรดิ 24 พระองค์ ในราชวงศ์หมิง และราชวงศ์ชิง ชมโบราณสถานและสิ่งก่อสร้างอันทรงคุณค่าทางประวัติศาสตร์และการเมือง

**\*\* ชำระค่าทัวร์ในนามบริษัท ไลออน ทราเวล จำกัด เท่านั้น \*\***



**\*\* ชำระค่าทัวร์ในนามบริษัท ไลออน ทราเวล จำกัด เท่านั้น \*\***



**กลางวัน รับประทานอาหารกลางวัน ณ วัดดาวดาร (2)**

บ่าย นำท่านสู่ หอฟ้าเทียนถาน สถานที่บูชาฟ้าของจักรพรรดิราชวงศ์หมิง และราชวงศ์ชิง ได้รับการขึ้นทะเบียนเป็นมรดกโลกทางวัฒนธรรม ในปี ค.ศ. 1998 เป็นหนึ่งในสถานที่ท่องเที่ยวที่โด่งดังที่สุดแห่งหนึ่งในจีน แม้เวลาได้ผ่านพ้นไปกว่า 600 ปีแล้ว แต่ปัจจุบันหอฟ้าเทียนถานที่ตั้งอยู่ทางทิศใต้ของกรุงปักกิ่งยังคงอยู่ในสภาพสมบูรณ์ทุกวันนี้ หอฟ้าเทียนถานไม่เพียงแต่เป็นสถาปัตยกรรมสวยงามในสมัยโบราณของจีนเท่านั้น หากยังได้สะท้อนให้เห็นถึงแนวความคิดของชาวจีนที่มุ่งมั่นแสวงหาความกลมกลืนระหว่างมนุษย์กับฟ้าด้วย แล้วให้ท่านสัมผัสกับแทนบูชากำแพงน่าเลียงและก้อนหินสามเลียง



ถนนหวังฝู่จิ้ง ถนนกลางคืนที่มีชื่อเสียงของปักกิ่ง นำท่านสัมผัสชีวิตและแสงสียามค่ำคืนของนครปักกิ่ง ตลาดถนนคนเดินทางแห่งกรุงปักกิ่งที่รวบรวมสินค้าอันหลากหลาย ไม่ว่าจะเป็นข้าว

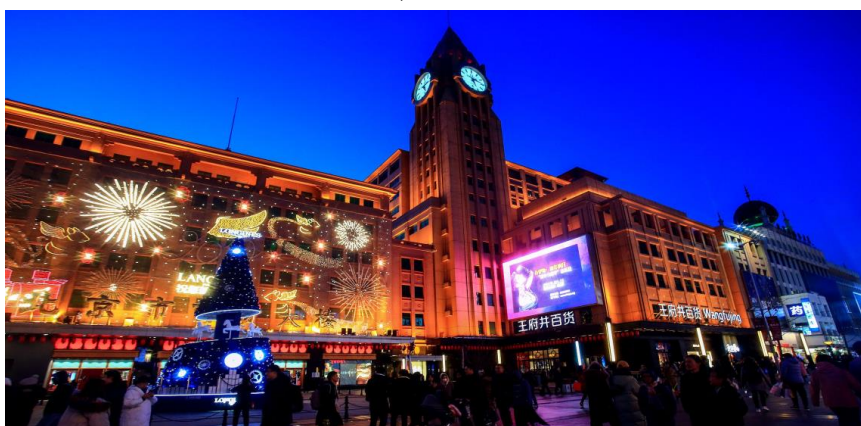

ของเครื่องใช้ เสื้อผ้า และอาหารที่ขึ้นชื่อยอดนิยมของชาวจีน ไปจนถึงอาหารแปลกตาที่หารับประทานยาก ถือได้ว่าเป็นหนึ่งในเอกลักษณ์ และสีสันอันคึกคักของถนนหวังฝู่จิ้ง โดยสถานที่ไฮไลท์ที่ห้ามพลาด ถนนอาหารแปลก เป็นตรอกเล็กๆ ที่เปิดเฉพาะช่วงกลางคืน มีสารพัด อาหารแปลกๆ มากมาย อาทิ ตะขาบ แมงป่อง ปลาดาว ม้าน้ำ หอยเม่น ซึ่งคนจีนเชื่อว่าเป็นอาหารที่บำรุงร่างกาย นอกจากนี้ ยังมีร้านขาย "ขนมปังถังหลู" ขนมหวานโบราณยอดนิยมของชาวจีน

**\*\* ชำระค่าทัวร์ในนามบริษัท ไลออน ทราเวล จำกัด เท่านั้น \*\***





**\*\* ชำระค่าทัวร์ในนามบริษัท ไลออน ทราเวล จำกัด เท่านั้น \*\***



นั้นเองลงบันไดเลื่อนภายในห้างหวังฝูจิ่ง เดินชม **เมืองโบราณหวังฝูจิ่ง** จำลองกรุงปักกิ่งในช่วงของทศวรรษที่ 1980 และ 1990 ภายในเมืองโบราณท่านจะได้ชมสถานีรถไฟเก่าหั่วรงจักรดีเซล Dongfeng ทดลองผลิตในปี1958 และ เริ่มผลิตในปี1963 เป็นหนึ่งในหั่วรงจักรดีเซลที่ใช้กับการรถไฟของจีน และเป็นรุ่นตัวแทนของหั่วรงจักรดีเซลขับเคลื่อนด้วยไฟฟ้ารุ่นแรกในจีน สดุดิโอถ่ายภาพสตูดิโอวีดีโอสหกรณ์ร้านแผ่นเสียง ซ่อมเครื่องใช้ในบ้านตรอกเก่าเป็นจุดเช็คอินใหม่ให้ท่านได้เลือกถ่ายรูป

**ค่ำ      รับประทานอาหารค่ำ ณ ภัตตาคาร (3)**

**นำท่านเดินทางสู่ที่พัก JING LIN HOTEL / HOLIDAY INN EXPRESS HOTEL หรือเทียบเท่า (4\*) มาตรฐานจีน**

**วันที่สาม      เมืองโบราณกุเป๋ยสูยเจิ้น (รวมรถแบริดเดอร์) - กำแพงเมืองจีน ด้านชื่อหมาไก (รวมกระเช้าขึ้น-ลง) - ชมวิวไฟกำแพงเมืองจีนถ้ามืดค่ำคืน**

**เช้า      รับประทานอาหารเช้า ณ ห้องอาหารโรงแรม (4)**

นำท่านเที่ยวชม **เมืองโบราณกุเป๋ยสูยเจิ้น (รวมรถแบริดเดอร์เข้าเมืองโบราณ)** หรือ เมืองริมน้ำกุเป๋ย ตั้งอยู่ตามลู่เป๋ยไฮว่อาเกอมีหุยนของกรุงปักกิ่ง เป็นเมืองที่ถูกสร้างขึ้นให้มีลักษณะเหมือนเป็นเมืองริมน้ำตอนใต้แม่น้ำแยงซี เช่น เมืองริมน้ำฉู่เจิ้น ซึ่งเต็มไปด้วยอาคารเก่าๆ ตั้งอยู่ริมน้ำโดยมีบ้านพักที่เลียนแบบสถาปัตยกรรมสมัยราชวงศ์หมิงและชิง ซึ่งประกอบด้วยโรงแรมร้านอาหาร ร้านค้า ตลอดจนถึงจัดแสดงวัฒนธรรมดั้งเดิม อาคารแต่ละหลังมีการปลูกไม้เลื้อยตามฝาผนังด้านนอก แสดงให้เห็นภาพที่มีเอกลักษณ์เฉพาะตัวของตอนใต้แม่น้ำแยงซี ประกอบกับกำแพงเมืองจีนที่อยู่ด้านหลัง ยิ่งเป็นภาพที่หาชมได้ยาก เมืองโบราณกุเป๋ยสูยยามค่ำคืน จะมีความสวยงามมาก เพราะมีการประดับไฟหลากสี



**กลางวัน      รับประทานอาหารกลางวัน ณ ภัตตาคาร (5)**

จากนั้นนำท่านเที่ยว ชมกำแพงเมืองจีนด้านชื่อหมาไก (โดยสารกระเช้า Cable Car ขึ้น-ลง) กำแพงเมืองจีนด้านนี้เป็นด้านที่มีชื่อเสียงมาก **ได้ชื่อว่าเป็นสุดยอดแห่งกำแพงเมืองจีน** เนื่องจากเป็นกำแพงเมืองจีนที่ยังคงสภาพเดิมของสมัยราชวงศ์หมิงเพียงแห่งเดียวของจีนที่ยังไม่ผ่านการบูรณะ ซ่อมแซม และเป็นกำแพงเมือง



**\*\* ชำระค่าทัวร์ในนามบริษัท ไลออน ทราเวล จำกัด เท่านั้น \*\***



**\*\* ชำระค่าทัวร์ในนามบริษัท ไลออน ทราเวล จำกัด เท่านั้น \*\***



จีนเพียงแห่งเดียวที่ยังคงรักษาสภาพจากสมัยราชวงศ์หมิงไว้ได้อย่างสมบูรณ์จนได้รับการขึ้นทะเบียนเป็นมรดกโลกโดยองค์การยูเนสโก และเป็นหนึ่งในสิ่งมหัศจรรย์แห่งโลกยุคกลาง ในปี ค.ศ. 2012 แคมเดอะไทมส์สทราซอาณานิคมยังได้จัดให้ที่นี่เป็น 1 ใน 25 แห่งสถานที่ท่องเที่ยวที่ไม่ควรพลาด



"**ด่านซือหม่าไถ**" มีความยาวทั้งหมด 5.6 กิโลเมตร ประกอบไปด้วยป้อมทั้งหมด 36 ป้อม ที่ถูกสร้างขึ้นตามแนวสันเขาที่สูงชันตามลักษณะของภูมิประเทศ อีกทั้งยังตั้งอยู่บนภูมิประเทศที่เป็นผาสูงชัน ทำให้ทิวทัศน์สวยงามมาก กำแพงเมืองจีนด่านซือหม่าไถสร้างตามสันเขาที่สูงชัน เลื่องชื่อเพราะความโดดเด่นที่เป็นเอกลักษณ์ มีป้อมปราการตั้งตระหง่านอยู่สองฟากของไหล่เขา ป้อมปราการเหล่านี้เรียงรายอยู่เป็นจำนวนมาก และมีรูปแบบที่แตกต่างกันไป แต่ละป้อมมีระยะห่างเพียงประมาณ 140 ม. สวยงามอลังการ ประกอบกับขุนเขาที่สูงตระหง่าน ทำให้ด่านซือหม่าไถเป็นกำแพงเมืองจีนที่งดงามยิ่งนัก **ให้ท่านชมวิวไฟกำแพงเมืองจีนยามค่ำคืน**



นำท่านเดินทางเข้าสู่ที่พัก ในเมืองโบราณกุเป่ย์ อาคารแต่ละหลังมีการปลูกไม้เลื้อยตามฝาผนังด้านนอก แสดงให้เห็นภาพที่มีเอกลักษณ์เฉพาะตัวของตอนใต้แม่น้ำแยงซี ประกอบกับกำแพงเมืองจีนที่อยู่ด้านหลัง ยิ่งเป็นภาพที่หาชมได้ยาก เมืองโบราณกุเป่ย์ยามค่ำคืน จะมีความสวยงามมาก เพราะมีการประดับไฟหลากสี



**\*\* ชำระค่าทัวร์ในนามบริษัท ไลออน ทราเวล จำกัด เท่านั้น \*\***



**\*\* ชำระค่าทัวร์ในนามบริษัท ไลออน ทราเวล จำกัด เท่านั้น \*\***



**ค่า** รับประทานอาหารค่ำ ณ ภัตตาคาร (6)

นำท่านเข้าสู่ที่พัก **MIN SU HOTEL** พักในเมืองโบราณกุเป่เย่ หรือเทียบเท่า (4\*)  
มาตรฐานจีน

**วันที่สี่** **สวนสนุก Universal Beijing Resort (รวมค่าบัตรเข้า) รถรับ+ส่ง**

**เช้า** รับประทานอาหารเช้า ณ ห้องอาหารโรงแรม (7)



นำท่านเดินทางสู่ **Universal Beijing Resort (ยูนิเวอร์แซล บิ๊กกิ้ง รีสอร์ท)** ตั้งอยู่ในย่านถงโจว (Tongzhou) ของกรุงปักกิ่ง ณ เมืองปักกิ่ง ประเทศจีน สีมพาร์คแห่งใหม่และใหญ่ที่สุดในโลก เปิดให้บริการแบบเต็มรูปแบบในวันที่ 20 กันยายน 2564 นับว่าเป็นแลนด์มาร์กความสนุกแห่งใหม่ที่หลายคนอยากจะไปเที่ยวกันเลยทีเดียว ถึงตอนนี้มาดูกันดีกว่าว่า Universal Beijing Resort มีพื้นที่กว่า 2,500ไร่ นับเป็นสีมพาร์คแบรนด์ Universal Studios แห่งที่ 5 ของโลก และเป็นแห่งที่ 3 ของเอเชีย (นับจาก Universal Studios Japan และ Universal Studios Singapore) รวบรวมแหล่งท่องเที่ยวต่าง ๆ เครื่องเล่นและการแสดงที่ดีที่สุดจากยูนิเวอร์แซลสตูดิโอ จากทั่วโลกพร้อมทั้งการออกแบบที่สะท้อนถึงมรดกทางวัฒนธรรมของจีน โดยแบ่งพื้นที่เป็น 7 โซน ได้แก่ Kung Fu Panda Land of Awesomeness, Transformers Metrobase, Minion Land, The Wizarding World of Harry Potter, Jurassic World Isla Nublar, Hollywood และ Water World ซึ่งแต่ละโซนก็มีกิจกรรมและความสนุกมากมายที่รอให้ทุกคนเข้าไปเยี่ยมชม

**เที่ยง/ค่า** อิสระอาหารกลางวัน และ เฝ้ามองอภิมหาศึก เพื่อไม่รบกวนเวลาเล่นของท่าน



นำท่านเดินทางสู่ที่พัก **JING LIN HOTEL / HOLIDAY INN EXPRESS HOTEL** หรือเทียบเท่า (4\*) มาตรฐานจีน

**วันที่ห้า** **พระราชวังฤดูร้อน – POP LAND – ช้อปปิ้งย่านชานหลี่ถุน – POP MART**

**เช้า** รับประทานอาหารเช้า ณ ห้องอาหารโรงแรม (8)

นำท่านเดินทางสู่ **พระราชวังฤดูร้อน** หรือ "อีเหลอหยวน" ของพระนางซูสีไทเฮาที่ประทับและที่ว่าการหลังม่านของพระนางซูสีไทเฮา ชมความงดงามของทะเลสาบคุนหมิงขมระเบียงที่ยาวที่สุดในโลกกว่า 700 เมตร และเรือหินอ่อนที่สร้างขึ้นโดยใช้งบประมาณของกองทัพเรือ

**\*\* ชำระค่าทัวร์ในนามบริษัท ไลออน ทราเวล จำกัด เท่านั้น \*\***



**\*\* ชำระค่าทัวร์ในนามบริษัท ไลออน ทราเวล จำกัด เท่านั้น \*\***



**กลางวัน รับประทานอาหารกลางวัน ณ ภัตตาคาร (9)**

บ่าย นำท่านเดินทางสู่ สวนสนุก **POP LAND** ปักกิ่ง เป็นแหล่งท่องเที่ยวต่างประเทศที่มีลักษณะคล้ายกับดิสนีย์แลนด์และยูนิเวอร์แซลสตุดีโอ โดยมีสาขาเดียวอยู่ที่ปักกิ่งประเทศจีนเท่านั้น คนไทยจะรู้จัก Pop land จากการวางจำหน่ายสินค้าลามูซึ่งได้รับความนิยมเป็นพิเศษ ถือเป็นสถานที่ซึ่งเหมาะกับการเดินทางไปท่องเที่ยวกับครอบครัวหรือแม้กระทั่งการเดินทางไปท่องเที่ยวต่างประเทศคนเดียวก็เดินทางได้ง่ายๆ โดยมีเหตุผลมากมายที่ทำให้ที่นี่เป็นสวรรค์ของคนรักอาร์ตทอยส์



**\*\* ชำระค่าทัวร์ในนามบริษัท ไลออน ทราเวล จำกัด เท่านั้น \*\***





**\*\* ชำระค่าทัวร์ในนามบริษัท ไลออน ทราเวล จำกัด เท่านั้น \*\***



จากนั้นนำท่านช้อปปิ้ง **ย่านซานหลี่ถุน** ซึ่งถือเป็นย่านช้อปปิ้งย่านกินย่านเที่ยวที่มีชื่อเสียงมากแห่งหนึ่งในกรุงปักกิ่งเมืองหลวงของจีน หรือเรียกว่า สยามสแควร์ปักกิ่ง และให้ท่านได้ช้อปปิ้ง **POP MART** ขายโมเดลตุ๊กตาสตูดิโอด ให้ท่านได้เลือกซื้อเลือกชมได้มากมายตามใจชอบ



**ค่ำ** รับประทานอาหารค่ำ ณ ภัตตาคาร (10)

นำท่านเดินทางสู่ที่พัก **JING LIN HOTEL / HOLIDAY INN EXPRESS HOTEL** หรือเทียบเท่า (4\*) มาตรฐานจีน

**วันที่หก** **วัดลามะ – OUTLET - กรุงเทพฯ**

**เช้า** รับประทานอาหารเช้า ณ ห้องอาหารโรงแรม (11)

นำท่านสู่ **วัดลามะ** ชมพระพุทธรูปยืนซึ่งทำด้วย ไม้จันทร์ตันเดียว ซึ่งมีความสูงถึง 26 เมตร เส้นผ่าศูนย์กลาง 8 เมตร เป็น พระยืนไม้ที่สูงที่สุดในโลก



นำท่านช้อปปิ้ง **OUTLET BEIJING** แหล่งขายสินค้ามากมาย เช่น เสื้อผ้า รองเท้า กระเป๋า ฯลฯ อีสระให้เดินเลือกซื้อของตามอัธยาศัย

**กลางวัน** รับประทานอาหารกลางวัน ณ ภัตตาคาร (12)

แล้วนำท่านเดินทางสู่ ท่าอากาศยานนานาชาติกรุงปักกิ่ง

**17.05 น.** ออกเดินทางจากนครปักกิ่ง โดย สายการบินไทย เที่ยวบินที่ **TG 615**

**21.20 น.** เดินทางถึงสนามบินสุวรรณภูมิ กรุงเทพฯ โดยสวัสดิภาพ...พร้อมความประทับใจไปแสนนาน

๖๗< ๖๗< ๖๗< ๖๗< ๖๗< ๖๗<

**หมายเหตุ: รายการทัวร์อาจมีการเปลี่ยนแปลงได้ตามความเหมาะสม**

**\*\* ชำระค่าทัวร์ในนามบริษัท ไลออน ทราเวล จำกัด เท่านั้น \*\***



**\*\* ชำระค่าทัวร์ในนามบริษัท ไลออน ทราเวล จำกัด เท่านั้น \*\***



## อัตราค่าบริการ

**กำหนดการเดินทาง**    10-15 // 17-22 พฤศจิกายน 2567  
 1-6 (วันพ้อ) // 7-12 (วันรัฐธรรมนูญ) ธันวาคม 2567  
 27 ธันวาคม 2567 - 1 มกราคม 2567 (ปีใหม่)

Big 5D/4N BY TG 614/615	ราคารวมตัว	ราคาไม่รวมตัว
<b>ผู้ใหญ่ พัก 2-3 ท่าน/ห้อง ราคาท่านละ</b>	<b>58,900.- บาท</b>	<b>45,900.- บาท</b>
พักห้องเดี่ยวเพิ่มอีกท่านละ	5,900 บาท	

**\*\* อัตราชำระ: ภาษีน้ำมันของสายการบิน, ภาษีสนามบินไทย ณ วันที่ 18 กรกฎาคม 2567**  
**\*\*\*** ราคาดังกล่าวอาจมีการปรับเปลี่ยนหากสายการบินมีการเรียกเก็บภาษีน้ำมันและภาษีสนามบินเพิ่มเติม\*\*  
**\*\*\*** ราคาอาจมีการเปลี่ยนแปลงได้ตามความเหมาะสมโดยมีต้องแจ้งให้ทราบล่วงหน้า\*\*  
**\*\*\* การเดินทางในแต่ละครั้งจะต้องมีผู้โดยสารมากกว่า 15 ท่านขึ้นไป หากผู้โดยสารที่เป็นผู้ใหญ่ต่ำกว่า 15 ท่าน บริษัทฯ ขอสงวนสิทธิ์ในการเลือกการเดินทาง หรือปรับราคาเพิ่มขึ้น** ส่วนขนาดของกรุ๊ปจะสรุปได้หลังที่ปิดกรุ๊ปแล้ว ประมาณ 3 อาทิตย์ก่อนเดินทาง  
**\*\*\*** กรณีใช้ต้องการเดินทางโดยชั้นธุรกิจ (Business Class) หรือ ทารก (Infant) กรุณาสอบถามราคาเพิ่มเติมจากเจ้าหน้าที่บริษัทฯ  
**\*\*\*** กรณีออกตั๋วแล้วมีการยกเลิกการเดินทาง **ไม่สามารถคืนเงินค่าตัวได้ (NO REFUND)** เพราะเป็นเงื่อนไขตัวกรุ๊ปของสายการบิน  
**\*\*\*** ราคาทัวร์ไม่รวมที่นั่ง Long leg หากท่านต้องการจะต้องแจ้งสายการบินเพื่อซื้อที่นั่งก่อนเดินทาง(มีจำนวนจำกัด)  
**\*\*\*** เมื่อท่านออกเดินทางไปกับคณะแล้ว ท่านงดใช้บริการรายการใดรายการหนึ่ง หรือไม่เดินทางพร้อมคณะถือว่าท่านสละสิทธิ์ไม่สามารถเรียกร้องค่าบริการคืนได้ ไม่ว่ากรณีใดๆทั้งสิ้น  
**\*\*\*** โปรแกรมการเดินทางอาจมีการเปลี่ยนแปลงตามความเหมาะสมและในแต่ละครั้งจะต้องมีจำนวนผู้โดยสารจำนวน 10 ท่านขึ้นไป  
**\*\*\*** ค่าที่พักห้องละ 2-3 ท่าน ตามโรงแรมที่ระบุไว้ในรายการ หรือ ระดับเทียบเท่า การจัดห้องพักมาตรฐาน จะเป็น 2 เตียง/ห้อง (Twin room) หากท่านพัก 3 ท่าน/ห้อง (Triple room) ขึ้นอยู่กับโรงแรมนั้นๆ หากทางโรงแรมนั้นๆ ไม่มีทางบริษัทฯ จะจัดให้ตามความเหมาะสมต่อไป และหากลักษณะห้องนอนคนละแบบอาจจะอยู่คนละชั้นของโรงแรม  
**\*\*\*** กรณีที่ลูกค้ายกเลิกออกตั๋วเครื่องบินภายในเองเพื่อต่อเที่ยวบินหรือค่าเดินทางต่างๆ ที่จะมาร่วมเดินทางพร้อมคณะ รมกวนเช็คเวลาบินหรือสายการบินกับเจ้าหน้าที่ทุกครั้งก่อนออกตั๋วเพื่อความถูกต้อง หากท่านออกตั๋วไปแล้ว เที่ยวบินล่าช้า หรือจำนวนผู้เดินทางไม่ครบตามจำนวน หรือกรุ๊ปไม่สามารถออกเดินทาง ทางบริษัทฯ จะไม่รับผิดชอบเนื่องจากอยู่เหนือการควบคุมของบริษัทฯ

### อัตราชำระ

1. ค่าตัวโดยสารเครื่องบินไป-กลับเส้นทางกรุงเทพฯ-ปักกิ่ง(ตัวกรุ๊ป)-กรุงเทพฯ สายการบินไทย ชั้นที่คนจอร์
2. นำหนักกระเป๋าโหลดใต้ท้องเครื่องคนละไม่เกิน 25 ก.ก./1ท่าน และน้ำหนักกระเป๋าถือขึ้นเครื่อง (CARRY ON) คนละ 1 ใบ ใบละไม่เกิน 7 ก.ก. (เงื่อนไขเป็นไปตามที่สายการบินกำหนด)
3. ค่าโรงแรมที่พักตามรายการระบุ (สองท่านต่อหนึ่งห้อง)
4. ค่าเข้าชมสถานที่ต่าง ๆ ตามรายการระบุ
5. ค่าอาหารและเครื่องดื่มตามรายการระบุ
6. ค่ารถรับส่งระหว่างการเดินทางเที่ยวตามรายการระบุ
7. ค่าภาษีสนามบินทุกแห่งที่มี
8. ค่ามัดคูปองของบริษัทฯ จากกรุงเทพฯ ที่คอยอำนวยความสะดวกแก่ท่านตลอดการเดินทางในต่างประเทศ
9. ค่าประกันอุบัติเหตุหรือเสียชีวิตด้วยอุบัติเหตุเท่านั้น คุ้มครองอายุตั้งแต่ 6 เดือน-75 ปี ในวงเงินท่านละไม่เกิน **1,000,000 บาท** ค่ารักษาพยาบาลอุบัติเหตุ ไม่เกินวงเงิน 500,000 บาท(แบบกรุ๊ปทัวร์) **\*\*อายุ 76ปีขึ้นไป วงเงิน 500,000 บาท** ค่ารักษาพยาบาลอุบัติเหตุ ไม่เกินวงเงิน 250,000 บาท(แบบกรุ๊ปทัวร์) **\*\*** เงื่อนไขเป็นไปตามกรมธรรม์ที่ทางบริษัทฯ จัดทำ (สำหรับที่เดินทางพร้อมคณะทัวร์กรุ๊ปจากเมืองไทยเท่านั้น) สำหรับท่านอื่นๆ ที่ไม่ตรงตามเงื่อนไขกรมธรรม์ ท่านจะต้องทำประกันการเดินทางเอง หรือ สอบถามค่าใช้จ่ายประกันเพิ่มเติมกับเจ้าหน้าที่

### อัตราไม่รวม

1. ค่าน้ำหนักของกระเป๋าเดินทางในกรณี **เกินกว่าสายการบินกำหนด (25 กิโลกรัมต่อท่าน)**
2. ค่าทำหนังสือเดินทาง
3. ค่าอาหารที่ไม่ได้ระบุไว้ในรายการ
4. ค่าทำใบอนุญาตที่กลับเข้าประเทศของคนต่างชาติ หรือ คนต่างด้าว
5. ค่าภาษีมูลค่าเพิ่ม 7% และค่าภาษี 3%

**\*\* ชำระค่าทัวร์ในนามบริษัท ไลออน ทราเวล จำกัด เท่านั้น \*\***



**\*\* ชำระค่าทัวร์ในนามบริษัท ไลออน ทราเวล จำกัด เท่านั้น \*\***



6. สำหรับราคารับบริษัท จะไม่รวมค่าภาษีท่องเที่ยวหากมีการเก็บเพิ่ม
7. ค่าใช้จ่ายส่วนตัวนอกเหนือจากรายการที่ระบุ เช่น ค่าเครื่องดื่ม,ค่าอาหารที่สั่งเพิ่มเอง, ค่าโทรศัพท์,ค่าซักรีด ฯลฯ
8. **ค่าทิปไกด์ท้องถิ่น/คนขับ/หัวหน้าทัวร์ จ่ายท่านละ 1,800 บาท/ต่อท่าน**
9. **ค่าที่พักกระเป๋า (ปัจจุบันทางโรงแรมไม่มีเจ้าหน้าที่ยกกระเป๋า ทางลูกค้าต้องดูแลกระเป๋าของตนเอง)**
10. **ไม่แจกกระเป๋า**

**การชำระเงิน**

**ทางบริษัทฯ จะขอเก็บเงินมัดจำเป็นจำนวน 20,000 บาท** ต่อผู้โดยสารหนึ่งท่านสำหรับการจองทัวร์ **หากภายใน**

**3 วัน** ไม่มีการชำระค่ามัดจำถือว่ายังไม่คอนเฟิร์มที่ ส่วนที่เหลือจะขอเก็บทั้งหมดก่อนเดินทางอย่างน้อย **30 วัน**ทำ

**การ** มีฉะนั้นทางบริษัทฯ จะขอสงวนสิทธิ์ในการคืนเงินค่ามัดจำทั้งหมด หรือยกเลิกการเดินทาง

**การยกเลิก**

1. แจ้งล่วงหน้าไม่น้อยกว่า 31 วัน ก่อนเดินทาง คืนเงินมัดจำทั้งหมด  
**(ยกเว้นกรุ๊ปที่เดินทางช่วงวันหยุดหรือเทศกาลที่ต้องการันดี มัดจำกับทางสายการบินหรือกรุ๊ปที่มีการกัรันดี ค่ามัดจำที่หักโดยตรงหรือโดยการผ่านตัวแทนในประเทศหรือต่างประเทศและไม่อาจขอคืนเงินได้)**
2. แจ้งล่วงหน้า 21 - 30 วัน ก่อนเดินทาง ขอสงวนสิทธิ์ ไม่คืนค่ามัดจำทัวร์ทั้งหมด
3. แจ้งล่วงหน้า 16 - 20 วัน ก่อนเดินทาง ขอสงวนสิทธิ์ เก็บค่าใช้จ่าย 50% ของค่ามัดจำทัวร์ทั้งหมด
4. แจ้งล่วงหน้า 1 - 15 วัน ก่อนเดินทาง ขอสงวนสิทธิ์ จะไม่มีการคืนเงินทั้งหมด
5. ยกเลิกการเดินทาง ในวันเดินทาง หรือถูกปฏิเสธการเข้าเมือง ขอสงวนสิทธิ์ จะไม่มีการคืนเงินทั้งหมด หรือบางส่วน

**หมายเหตุ**

1. บริษัทฯ มีสิทธิ์ที่จะเปลี่ยนแปลงรายละเอียดบางประการในทัวร์นี้ เมื่อเกิดเหตุสุดวิสัยจนไม่อาจแก้ไขได้
2. เนื่องจากตัวเครื่องบินต้องเดินทางตามวันที่ ที่ระบุบนหน้าตั๋วเท่านั้น จะไม่สามารถยกเลิก หรือเปลี่ยนแปลงการเดินทางใดๆ ทั้งสิ้น ถ้ากรณียกเลิก หรือเปลี่ยนแปลงการเดินทาง ทางบริษัทฯ ขอสงวนสิทธิ์ในการคืนเงินทั้งหมด หรือบางส่วนให้กับท่าน
3. บริษัทฯ ไม่รับผิดชอบค่าเสียหายในเหตุการณ์ที่เกิดจากสายการบิน ภัยธรรมชาติ ปฏิวัติ และอื่นๆ ที่อยู่นอกเหนือการควบคุม ของทางบริษัทฯ หรือ ค่าใช้จ่ายเพิ่มเติมที่เกิดขึ้นทางตรง หรือทางอ้อม เช่น การเจ็บป่วย การถูกทำร้าย การสูญหาย ความล่าช้า หรือ จากอุบัติเหตุต่าง ๆ
4. หากไม่สามารถไปเที่ยวในสถานที่ที่ระบุในโปรแกรมได้ อันเนื่องมาจากธรรมชาติ ความล่าช้าและความผิดพลาดจากทางสายการบิน จะไม่มีการคืนเงินใดๆ ทั้งสิ้น
5. เมื่อท่านเดินทางไปกับคณะแล้ว ท่านงดรายการใดรายการหนึ่งหรือไม่เดินทางพร้อมคณะถือว่าท่านสละสิทธิ์ ไม่อาจเรียกร้องค่าบริการ และเงินมัดจำคืนได้ไม่ว่ากรณีใด
6. รายการนี้เป็นเพียงข้อเสนอที่ต้องได้รับการยืนยันจากบริษัทฯ อีกครั้งหนึ่ง หลังจากได้สำรองที่นั่งบนเครื่องและโรงแรมที่พักในต่างประเทศ เป็นที่เรียบร้อยแล้ว แต่อย่างไรก็ตามรายการนี้อาจเปลี่ยนแปลงได้ตามความเหมาะสม
7. ราคาที่คิดตามราคาตัวเครื่องบินในปัจจุบัน หากราคาตัวเครื่องบินปรับสูงขึ้น บริษัทฯ ขอสงวนสิทธิ์ที่จะปรับราคาตัวเครื่องบินตาม สถานการณ์ ดังกล่าว
8. กรณีเกิดความผิดพลาดจากตัวแทน หรือ หน่วยงานที่เกี่ยวข้อง จนมีการยกเลิก ล่าช้า เปลี่ยนแปลง การบริการจากสายการบิน บริษัทขนส่ง หรือ หน่วยงานที่ให้บริการ บริษัทฯ จะดำเนินโดยสุดความสามารถที่จะจัดบริการทัวร์อื่นทดแทนให้ แต่จะไม่คืนเงิน ให้สำหรับค่าบริการนั้นๆ
9. มัคคุเทศก์ พนักงาน และตัวแทนของบริษัทฯ ไม่มีสิทธิ์ในการให้คำสัญญาใดๆ ทั้งสิ้นแทน บริษัทฯ นอกจากนี้เอกสารลงนามโดย ผู้มีอำนาจของบริษัทฯ กำกับเท่านั้น
10. บริษัทฯ จะไม่รับผิดชอบใดๆ ทั้งสิ้น หากเกิดสิ่งของสูญหาย อันเนื่องมาจากความประมาทของท่าน, เกิดจากการโจรกรรม และ อุบัติเหตุจากความประมาทของนักท่องเที่ยวเอง
11. บริษัทฯจะไม่รับผิดชอบต่อการห้ามออกนอกประเทศ หรือ ห้ามเข้าประเทศ อันเนื่องมาจากมีสิ่งผิดกฎหมาย หรือ เอกสารเดินทาง ไม่ถูกต้อง หรือ การถูกปฏิเสธในกรณีอื่นๆ อาทิ เช่น นโยบายการควบคุมใช้หวัดใหญ่ 2009 ของประเทศนั้นๆ
12. เมื่อท่านตกลงชำระค่ามัดจำหรือค่าทัวร์ทั้งหมดแล้ว ทางบริษัทฯ จะถือว่าท่านได้ยอมรับเงื่อนไขข้อตกลงต่างๆ ทั้งหมด

\*\*\*\*\*

**\*\* ชำระค่าทัวร์ในนามบริษัท ไลออน ทราเวล จำกัด เท่านั้น \*\***



**\*\* ชำระค่าทัวร์ในนามบริษัท ไลออน ทราเวล จำกัด เท่านั้น \*\***



**โปรดกรอกรายละเอียดเป็นภาษาอังกฤษหรือภาษาไทยให้ครบถ้วน**

**ขอให้ทุกท่านข้อมูลตอบความจริง แล้วส่งกลับให้เจ้าหน้าที่**

1. ยืนยันการเดินทาง จองรายการทัวร์

.....

2. คณะชื่อ / นามสกุล ผู้จองทัวร์

.....

3. จำนวน ผู้เดินทาง ..... ท่าน ผู้ใหญ่ .....ท่าน เด็ก.....ท่าน

4. เบอร์ติดต่อ .....

5. ประเภทห้องพัก

3.1 ห้องพักผู้ใหญ่ 2 ท่าน (TWN) .....ห้อง **ปกติจะเป็นแบบ 2 เตียง** หรือ (DBL) .....ห้อง

3.2 ห้องพัก 1 เด็กพักกับ 1 ผู้ใหญ่.....ห้อง

3.3 ห้องพัก 1 เด็กพักกับ 2 ผู้ใหญ่.....ห้อง (มีเตียง)

3.4 ห้องพัก 1 เด็กพักกับ 2 ผู้ใหญ่.....ห้อง (ไม่มีเตียง)

3.5 ห้องพักผู้ใหญ่ 3 ท่าน (TRP) เตียงเสริม .....ห้อง

3.6 ห้องพัก 1 ท่าน (SGL) .....ห้อง

6. อาหาร  ไมทานเนื้อวัว  ไมทานเนื้อหมู  ไมทานสัตว์ปีก  ทานมังสวิรัติ

อื่นๆ.....

7. หมายเลขสมาชิก รอยัล ออร์คิด พลัส (Royal Orchid Plus) ROP (ถ้ามี) .....

9. ต้องการเลือกที่นั่ง  ริมทางเดิน  ริมหน้าต่าง อื่นๆ.....

(ทางบริษัทฯ จะดำเนินการแจ้งไปทางสายการบิน แต่ยังไม่สามารถกรันตีได้เลย)

ลงชื่อ ผู้จอง.....

**\*\*\* กรุณาส่งสำเนาหน้าพาสปอร์ต ผู้เดินทางภายใน 7 วัน หลังจากทำการจอง \*\***

**\*\* ชำระค่าทัวร์ในนามบริษัท ไลออน ทราเวล จำกัด เท่านั้น \*\***