



**** ชำระค่าทัวร์ในนามบริษัท ไลออน ทราเวล จำกัด เท่านั้น ****

- 1 -

ทัวร์ญี่ปุ่น โตเกียว : ย่ำหิมะ - ชมซากุระแรก 6 วัน 4 คืน



TOKYO  JUBTOK07

TOKYO • KANAGAWA • SAITAMA • NARITA

6 วัน 4 คืน

ย่ำหิมะฟูจิ - ชมซากุระแรกของปี

















เก็บสตอเบอร์รี่สดจากสวน
พักย่านชินจูกุ 4 ดาว

1-6 มี.ค. 68
3-8 มี.ค. 68 เต็ม!!

49,900.-

ราคาพิเศษ รับจำนวนจำกัด

วันที รายละเอียดการเดินทาง

- | | | | | | |
|---|--|---|--|---|---|
| 1 | สนามบินสุวรรณภูมิ (ประเทศไทย) กรุงเทพฯ
BKK - HND BY TG682 23:15-06:55 HRS. |  | | | |
| 2 | สนามบินอาเนเกะ ประเทศญี่ปุ่น - เทศกาลดอกซากุระมหัศจรรย์: ชมซากุระแรกของปี - โทเกียว: เจ้าที่เสด็จ - พิเศษบุฟเฟ่ต์ชาปู - อานาโตะเรอออนเซ็น | | |  |   |
| 3 | ลานสกีฟูจิเก็น - เรียงพิธีชงชาญี่ปุ่น - หมู่บ้านโอชิโนะ ฮักโก - โตเกียว | | |    | |
| 4 | อิสระให้ท่านได้ท่องเที่ยวที่สวนสนุกดิสนีย์แลนด์ หรือ ช้อปปิ้ง ณ แหล่งช้อปปิ้งสำคัญตามอริยาศัย อาทิ ชินจูกุ ฮาราจูกุ ชิบูย่า ฯลฯ (มีไกด์แนะนำไม่มีรถบริการ) | | |   |   |
| 5 | โตเกียว - โซตามะ - สิตเทิล เอโดะ (เมืองเก่าคาวาโกเอะ) - เก็บสตอเบอร์รี่ - วัดอาซากุสะ (โคมแดงที่ใหญ่ที่สุดในโลก) - โตเกียวสกายทรี หอคอยที่สูงที่สุดในโลก (ถ่ายรูป) | | |   |  |
| 6 | ตลาดปลา Kozunomori - วัดนาริตะ - AEON MALL Narita - สนามบินนาริตะ (ประเทศญี่ปุ่น)
สนามบินสุวรรณภูมิ (ประเทศไทย)
NRT- BKK BY TG677 17.30-22.30 HRS. | | |   |  |

**** ชำระค่าทัวร์ในนามบริษัท ไลออน ทราเวล จำกัด เท่านั้น ****



**** ชำระค่าทัวร์ในนามบริษัท ไลออน ทราเวล จำกัด เท่านั้น ****

- 2 -

กำหนดการเดินทาง : 1-6 / 3-8 มีนาคม 2568

วันแรกของการเดินทาง (1) สนามบินสุวรรณภูมิ (ประเทศไทย) – สนามบินฮานอย (เวียดนาม)

- 20.15 น. พร้อมกันที่ ณ สนามบินสุวรรณภูมิ อาคารผู้โดยสารขาออก ชั้น 4 ประตู 2 แถว C โดยสายการบินไทย (TG) เจ้าหน้าที่บริษัทฯ คอยให้การต้อนรับและอำนวยความสะดวกด้านเอกสารและสัมภาระก่อนออกเดินทาง
- 23.15 น. ✈️ เหนือฟ้าสู่ สนามบินฮานอย ประเทศเวียดนาม โดยสายการบินไทย (TG) เที่ยวบินที่ TG682 (ใช้เวลาบิน 5.40 ชม.) (รวมน้ำหนักโหลด 25 กก. ถู้อื่นเครื่อง 7 กก. รวมบริการอาหารและเครื่องดื่ม)

วันที่สองของการเดินทาง (2) สนามบินฮานอย ประเทศญี่ปุ่น – เทศกาลดอกซากุระ มัตสึเดะ : ชมซากุระแรกของปี – โกเทมบะ เอ้าท์เล็ต – พิเศษบุฟเฟ่ต์ซาบู – อาบน้ำแร่ แช่ออนเซ็น 🌸

06.55 น. เดินทางถึง สนามบินฮานอย ประเทศญี่ปุ่น สนามบินที่ทันสมัย สะดวกสบาย และได้รับการออกแบบมาเป็นอย่างดี เป็นสนามบินที่อยู่ใกล้โตเกียวที่สุด

**** สำคัญมาก !! ประเทศญี่ปุ่นไม่อนุญาตให้นำอาหารสด จำพวก เนื้อสัตว์ พืช ผัก ผลไม้ เข้าประเทศ หากฝ่าฝืนมีโทษปรับและจับ ****

คำเตือน : กัญชา-กัญชง และยาเสพติดทุกชนิด เป็นสิ่งผิดกฎหมายในประเทศญี่ปุ่น โดยหากมีไว้ในครอบครองเพื่อนำเข้าและส่งออก มีโทษจำคุกไม่เกิน 7 ปี กรณีไว้ในครอบครองเพื่อจำหน่าย มีโทษจำคุกไม่เกิน 10 ปี และปรับไม่เกิน 3 ล้านบาท

(เวลาท้องถิ่นเร็วกว่าประเทศไทย 2 ชั่วโมง กรุณาปรับนาฬิกาของท่านให้เป็นเวลาท้องถิ่น เพื่อความสะดวกในการนัดหมาย) หลังผ่านพิธีการตรวจคนเข้าเมืองและศุลกากรเรียบร้อยแล้ว ...ออกเดินทางสู่เมืองมัตสึเดะ จังหวัดคานางาวะ รวมทั้งความเจริญทางวัตถุ ความอุดมสมบูรณ์ของธรรมชาติ ความเชื่อและวัฒนธรรมเข้าด้วยกัน และเป็นจังหวัดที่เหมาะสมแก่การเดินทางไปท่องเที่ยวเป็นที่สุด ..นำท่านชม **เทศกาลดอกซากุระ มัตสึเดะ : ชมซากุระแรกของปี (Matsuda Sakura Festival)** ซึ่งเป็นเทศกาลประจำปีที่จัดขึ้น ณ สวนสาธารณะนิชิอิระฮาระ บนเนินเขาเมืองมัตสึเดะ จังหวัดคานางาวะ และเป็นสถานที่แรกๆ ที่สามารถชมดอกซากุระได้ก่อนใคร โดยปกติแล้วดอกซากุระที่บ้านเร็วในช่วงฤดูหนาว จะเรียกกันว่า Hayazaki Sakura ที่นี้ยังมีดอกซากุระมากกว่า 260 ต้น



**** ชำระค่าทัวร์ในนามบริษัท ไลออน ทราเวล จำกัด เท่านั้น ****



**** ชำระค่าทัวร์ในนามบริษัท ไลออน ทราเวล จำกัด เท่านั้น ****

- 3 -

โดยแบ่งออกได้เป็น 2 สายพันธุ์ ได้แก่ โคซูซากุระ และคาวาซึซากุระ ซึ่งจะมีดอกสีชมพูเข้ม นอกจากนี้ในช่วงเวลาเดียวกัน ยังมีดอกนาโอะฮานะสีเหลืองสดใสบานสะพรั่งใกล้ๆ คอยรองรับนักท่องเที่ยวทั่วทั้งเนินเขา ในวันที่ท้องฟ้าสดใสนักท่องเที่ยวที่มาเยือนยังมีโอกาสได้เห็นภูเขาไฟฟูจิ เป็นฉากหลังท่ามกลางดอกซากุระบาน นับว่าเป็นทิวทัศน์ที่งดงาม



เที่ยง
บ่าย

🍣 รับประทานอาหารกลางวัน ณ ภัตตาคาร **เมนู Japanese Set**

เดินทางต่อไปยัง **โกเทมบะ พรีเมียม เอาท์เล็ตส์ (Gotemba Premium Outlets)** ซึ่งเป็นเอาท์เล็ตบรรยากาศแบบเอาท์ ดอร์ขนาดใหญ่แห่งหนึ่งของญี่ปุ่น มีร้านค้าให้เลือกซื้อสินค้ามากกว่า 200 ร้านและศูนย์อาหาร โดย ร้านค้าต่างๆล้วนเป็นของพรีเมียมแบรนด์จากต่างประเทศ ไม่ว่าจะเป็นเสื้อผ้าแฟชั่น อุปกรณ์กีฬา เครื่องใช้ในครัวเรือน และสินค้าอิเล็กทรอนิกส์ แบรนด์ที่เป็นที่นิยมก็จะมีทั้ง Abercrombie & Fitch, Adidas, Alexander McQueen, Alexander Wang, Anna Sui, Balenciaga, Birkenstock, Burberry, Bvlgari, Cath Kidston, Celine, Columbia Sportswear, Diesel, G-Shock, Gucci และอื่นๆ



**** ชำระค่าทัวร์ในนามบริษัท ไลออน ทราเวล จำกัด เท่านั้น ****



**** ชำระค่าทัวร์ในนามบริษัท ไลออน ทราเวล จำกัด เท่านั้น ****

- 4 -

เย็น

🎯 รับประทานอาหารเย็น ณ โรงแรม อิมมอร์รอยกับเมนู **บุฟเฟต์ซาปู** ให้น่าทาน ได้ลิ้มลองรสชาติ พร้อมน้ำจิ้มซีฟู้ดรสเด็ด



🚗 พักค้างคืน ณ โรงแรม **YUKARI NO MORI KAWAGUCHIKO**

(★★★★) หรือเทียบเท่า 🏯

ท่านจะได้สัมผัสกับการอาบน้ำแร่แช่ออนเซ็นเพื่อเป็นการผ่อนคลายจากความเหน็ดเหนื่อย เชื่อว่าน้ำแร่จะช่วยให้ผิวพรรณเปล่งปลั่ง และระบบการไหลเวียนโลหิตดีขึ้น

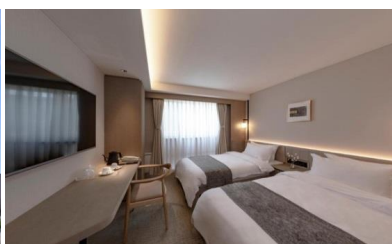

วันที่สามของการเดินทาง (3) ลานสกีฟูจิเท็น - เรียงพิธีขงซาญี่ปุ่น - หมู่บ้านโอชิโนะ อักไก - โตเกียว

เช้า

🎯 รับประทานอาหารเช้า ณ ห้องอาหารของโรงแรม

นำท่านสัมผัสหิมะและความสนุกสนานที่ **ฟูจิเท็น สโนว์ รีสอร์ท (Fujiten Snow Resort)** เป็นหนึ่งในสกีรีสอร์ทที่ได้รับความนิยมมากที่สุดแห่งหนึ่งของญี่ปุ่น ที่ฟูจิเท็นสโนว์รีสอร์ท ท่านสามารถเพลิดเพลินกับการเล่นสกีและสโนว์บอร์ด รวมถึงการเลื่อนหิมะและเล่นบนหิมะได้ นอกจากนี้ แม้ว่าจะไม่ได้เล่นหิมะ ท่านก็สามารถขึ้นลิฟต์ชมวิวภูเขาไฟฟูจิและดื่มด่ำกับทัศนียภาพที่ถูกปกคลุมด้วยหิมะ ชาวสะฮาดาตา และในวันที่ท้องฟ้าแจ่มใส จะพบกับวิวภูเขาไฟฟูจิ **(ไม่รวมค่าเช่าอุปกรณ์)**



**** ชำระค่าทัวร์ในนามบริษัท ไลออน ทราเวล จำกัด เท่านั้น ****



**** ชำระค่าทัวร์ในนามบริษัท ไลออน ทราเวล จำกัด เท่านั้น ****

- 5 -



เที่ยง
บ่าย

🍷 รับประทานอาหารกลางวัน ณ ภัตตาคาร **เมนู Japanese Set**

นำท่านสัมผัสวัฒนธรรมดั้งเดิมของญี่ปุ่น นั่นก็คือ **การเรียนพิธีชงชาญี่ปุ่น (Sado)** โดยการชงชาตามแบบญี่ปุ่นนั้น มีขั้นตอนมากมาย เริ่มตั้งแต่การชงชา การรับชา และการดื่มชา ทุกขั้นตอน นั้นล้วนมีพิธี รายละเอียดที่บรรจงและสวยงามเป็นอย่างมาก พิธีชงชานี้ไม่ใช่แค่



รับชมอย่างเดียว ยังเปิดโอกาสให้ท่านได้มีส่วนร่วมในพิธีการชงชานี้อีกด้วย ...จากนั้นนำท่านเดินทางสู่ **หมู่บ้านโอชิโนะฮักไก (Oshino Hakkai)** เป็นหมู่บ้านเล็กๆ ประกอบด้วยบ่อน้ำ 8 บ่อในโอชิโนะ ตั้งอยู่ระหว่างทะเลสาบคาวาคุจิโกะ กับทะเลสาบยามานาคาโกะ ซึ่งเป็นพื้นที่เก่าของทะเลสาบแห่งที่ 6 ที่แห้งขอดไปเมื่อ 200-300 ปีที่ผ่านมา บ่อน้ำทั้ง 8 นี้เป็นน้ำจากหิมะที่ละลายในช่วงฤดูร้อน ที่ไหลมาจากทางลาดใกล้ๆ ภูเขาไฟฟูจิผ่านหินลาวาที่มีรูพรุนอายุกว่า 80 ปี ทำให้น้ำใสสะอาดเป็นพิเศษ ถัดไปอีกบ่อหนึ่งสามารถดื่มน้ำเย็นจากแหล่งน้ำได้โดยตรง บ่อนี้ค่อนข้างลึกและมีสิ่งมีชีวิตทั้งพืชและปลาน้ำจืดขนาดใหญ่อาศัยอยู่ นอกจากนี้ยังมีร้านอาหาร ร้านจำหน่ายของที่ระลึก และซุ้มรอบๆบ่อ ที่ขายทั้งผัก ขนมหวาน ผักตบถ งานฝีมือ และผลิตภัณฑ์ท้องถิ่นอื่นๆ บางร้านยังขายมันเทศหวานย่าง และแครกเกอร์ข้าวคั่ว (osenbei) บนเตาเล็กๆ กลางแจ้งส่งกลิ่นหอมชวนให้ลิ้มรส



**** ชำระค่าทัวร์ในนามบริษัท ไลออน ทราเวล จำกัด เท่านั้น ****





**** ชำระค่าทัวร์ในนามบริษัท ไลออน ทราเวล จำกัด เท่านั้น ****

- 6 -

... จากนั้นเดินทางสู่ **โตเกียว (Tokyo)** เป็นเมืองหลวง มีทำเลที่ตั้งอยู่บริเวณตอนกลางของประเทศบนเกาะฮอนชู ซึ่งเป็นเกาะหลักของญี่ปุ่น

เย็น

🔴 รับประทานอาหารค่ำ ณ ภัตตาคาร **เมนู ชาบู ชาบู (Shabu Shabu) รวม Soft drink (All you can eat)**



📍 พักค้างคืน ณ โรงแรม **SHINJUKU GRANBELL HOTEL (★★★★)** หรือเทียบเท่า

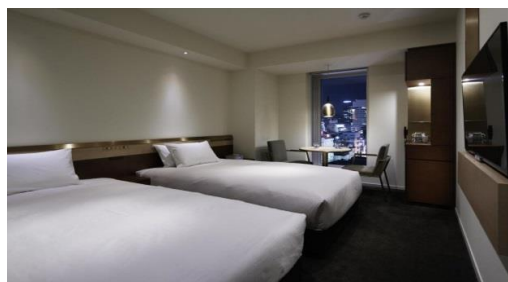

วันที่สี่ของการเดินทาง (4) อิสระให้ท่านได้ท่องเที่ยวดิสนีย์แลนด์ หรือ ซ้อปปีง ณ แหล่งซ้อปปีงสำคัญตามอัธยาศัย อาทิ ชินจุกุ ฮาราจุกุ ชิบูย่า ฯลฯ (มีไกด์แนะนำ/ไม่มีรถบริการ)

เช้า

🔴 รับประทานอาหารเช้า ณ ห้องอาหารของโรงแรม

อิสระให้ท่านได้ท่องเที่ยว ดิสนีย์แลนด์ หรือ ซ้อปปีงเต็มวันตามอัธยาศัย

โตเกียวดิสนีย์แลนด์ เปิดให้บริการในปี 1983 เป็นสวนสนุกดิสนีย์แลนด์แห่งแรกที่สร้างขึ้นนอกประเทศสหรัฐอเมริกา ประกอบด้วยธีมหลัก 7 ธีม ได้แก่

- **World Bazaar** ตั้งอยู่ประตูทางเข้าหลัก เป็นแหล่งซ้อปปีงเรียงรายไปด้วยร้านค้าและร้านอาหาร ซึ่งโซนนี้มีการออกแบบคล้ายยุคศตวรรษ ที่ 20 ของอเมริกา
- **Tomorrow Land** ออกแบบพื้นที่แบบนอกโลก และเทคโนโลยีต่างๆ จากโลกอนาคต มีจุดที่น่าสนใจได้แก่ Spacemountain, Star Tours และ Buzz Lightyear's AstroBlasters
- **Toontown** เป็นย่านชานเมืองที่อยู่อาศัยของชาวตัวละครดิสนีย์ คุณจะเข้าไปสำรวจบ้านของมิกกี้เมาส์ ล่องเรือเปิดโดนมัลติ บ้านต้นไม้ของชิปและเทลล์และมีเครื่องเล่นรถไฟเหาะขนาดเล็กเหมาะสำหรับเด็กเล็ก
- **Fantasyland** สร้างเป็นสไตล์ภาพยนตร์การ์ตูนดิสนีย์แลนด์แบบคลาสสิก เป็นที่ตั้งของปราสาทของซินเดอเรลล่า และยังมีตัวละครเทพนิยายอื่นๆ เช่น ปีเตอร์แพน สโนว์ไวท์ เมืองเล็ก ๆ ของวินนี่เดอะพูห์
- **Critter Country** เป็นบ้านของกระต่าย Br'er, สุนัขจิ้งจอก Br'er , หมี Br'er, และตัวละครอื่นๆ จากภาพยนตร์ดิสนีย์เรื่อง "Song of the South" และยังมีเครื่องเล่นล่องเรือแคนูบนแม่น้ำอเมริกา

**** ชำระค่าทัวร์ในนามบริษัท ไลออน ทราเวล จำกัด เท่านั้น ****



**** ชำระค่าทัวร์ในนามบริษัท ไลออน ทราเวล จำกัด เท่านั้น ****

- 7 -

- **Western Land** สร้างเมืองจำลองเมืองชายแดนทางทิศตะวันตกตามแนวแม่น้ำอเมริกา เป็นที่ตั้งของเครื่องเล่นรถไฟเหาะ Big Thunder Mountain และมีเกาะ Tom Sawyer ตั้งอยู่กลางแม่น้ำ
- **Adventure land** สามารถผจญภัยไปกับการล่องเรือเข้าไปในป่า สำนวณบ้าน ต้นไม้ของครอบครัวสวิส หรืออาจจะนั่งรถไฟสายแม่น้ำตะวันตก และล่องเรือไปกับโจรสลัดในทะเลแคริบเบียน



หรือ **ช้อปปิ้งชินจูกุ ย่านชินจูกุ (Shinjuku)** ห้ามพลาด!!! จุดเช็คอินแห่งใหม่ของชาวโซเชียล นั่นก็คือ **แมวยักษ์ 3 มิติ** ที่โผล่บนจอแอลอีดีมีขนาดมหึมา จอมีความโค้งขนาด 154 ตารางเมตร (1,664 ตารางฟุต) เสียงที่ออกจากลำโพงคุณภาพเกรดดี ความละเอียดภาพระดับ 4K ถือเป็นเทคโนโลยีระดับสูง ที่ให้ภาพเสมือนจริงปรากฏเป็นภาพแมวเหมียวเดินเล่นไปมาอยู่เหนือกรุงโตเกียว นอกจากแมวยักษ์แล้ว ท่านยังสามารถรับชมโฆษณาต่างๆ ที่ถูกครีเอทให้เป็นภาพ 3 มิติผ่านจอแอลอีดีนี้ ไม่ว่าจะ เป็น แพนด้า, รองเท้าไนกี้, น้องหมา Pompompurin, จานบิน UFO แม้แต่ หุ่นยนต์เครื่องดูดฝุ่น ท่านสามารถรับชมและเก็บภาพได้ตามอัธยาศัย



หรือ **ช้อปปิ้งย่านชิบูย่า (Shibuya)** เป็นศูนย์กลางของวัยรุ่นโดยเฉพาะอย่างยิ่งในด้านแฟชั่น มีแหล่งช้อปปิ้ง ร้านค้า ห้างสรรพสินค้าขนาดใหญ่ รวมทั้งช้อปปิ้งแบรนด์ดังอยู่มากมาย นอกจากนั้นแล้วก็ยังมีร้านอาหารและแหล่งบันเทิงอย่างครบครัน มีผู้คนทั้งชาวญี่ปุ่นและนักท่องเที่ยวต่างชาติ ในช่วงกลางวัน

**** ชำระค่าทัวร์ในนามบริษัท ไลออน ทราเวล จำกัด เท่านั้น ****





**** ชำระค่าทัวร์ในนามบริษัท ไลออน ทราเวล จำกัด เท่านั้น ****

- 8 -

ก็ยังเป็นย่านที่เต็มไปด้วยสีสัน ซึ่งทำแยกชิบูย่าเป็นทางแยกขนาดใหญ่ที่อยู่ด้านหน้าสถานี Shibuya ประกอบไปด้วย ทางม้าลาย จอขนาดยักษ์ตามตึกต่างๆ รถยนต์ที่สัญจรไปมา และผู้คนที่พักผ่อนในช่วงพีคๆ นั้นมีคนข้ามไปมา 1,000 - 2,500 คนเลยทีเดียว นอกจากนั้นยังเป็นจุดเช็คอินที่สำคัญ และยังมีเรื่องเล่าสุนัขยอดกตัญญูอย่าง **ฮาจิโกะ (Hachiko)** คือ สุนัขผู้ไปรอรับเจ้าของที่สถานีชิบูย่าทุกวัน แม้เจ้าของจะจากไปแล้ว มันก็ยังคงเฝ้ารออยู่ที่เดิมเวลาเดิมเป็นเวลานานถึง 10 ปีเต็ม ความภักดีนี้ทำให้ชาวญี่ปุ่นประทับใจและสร้างรูปปั้นฮาจิโกะที่หน้าสถานีชิบูย่า จนกลายมาเป็นจุดนัดพบสำคัญและเป็นจุดเช็คอินที่ต้องแวะไปเมื่อไปเยือนชิบูย่า



หมายเหตุ : วันอิสระไม่มีอาหารกลางวันและอาหารเย็นบริการ

➡ พักค้างคืน ณ โรงแรม **SHINJUKU GRANBELL HOTEL (★★★★)** หรือเทียบเท่า

วันที่ห้าของการเดินทาง (5) โตเกียว - ไซตามะ - ลิตเติ้ล เอโดะ (เมืองเก่าคาวาโกเอะ) - เก็บสตรอเบอร์รี่ - วัดอาซากุสะ (โคมแดงที่ใหญ่ที่สุดในโลก) - โตเกียวสกายทรี หอคอยที่สูงที่สุดในโลก (ถ่ายรูป)

📍 รับประทานอาหารเช้า ณ ห้องอาหารของโรงแรม

เช้า นำท่านสู่ **คาวาโกเอะ (Kawagoe)** จังหวัดไซตามะ ย่านเมืองเก่าสุดน่ารัก ที่ได้ฉายาว่า “**ลิตเติ้ล เอโดะ**” (Little Edo) หรือ **เมืองเอโดะน้อย** เพราะที่นี่ยังคงอนุรักษ์ความเป็นบ้านเก่า อาคารต่างๆ ไว้ให้เหมือนสมัยดั้งเดิม ภายในเมืองคาวาโกเอะจะมีทั้ง ร้านอาหาร ร้านค้า ร้านขนมโบราณ และที่พลาดไม่ได้ก็คือร้านชา ก็โมโน เพื่อให้เข้ากับบรรยากาศสวยๆ และดั้งเดิมของเมือง ท่านสามารถเช่าชุดกิโมโนใส่เดินเล่นชิลในเมือง ถ่ายรูปสวยๆ ... ชม **ย่านเมืองเก่าคุราซุกุริ (Kurazukuri)** มีโกดังตั้งเรียงรายเป็นระยะทางหลายร้อยเมตร ตอนนี้องค์ตึกสินค้านั้นได้ กลายเป็นร้านค้า ร้านขายของที่ระลึกไปแล้ว แต่ยังคงสถาปัตยกรรมที่สวยงามดั้งเดิมแบบยุคเอโดะไว้ แลนด์มาร์คที่พลาดไม่ได้ก็คือ **หอร่มังโทคิโนะคานะ (Toki No Kane)** ถูกสร้างขึ้นมาตั้งแต่ในสมัยเอโดะ ใช้ตีบอกเวลาในสมัยอดีต อีกโซนที่พลาดไม่ได้ก็คือ **ตรอกขนมหวาน (Kashiya Yokocho) หรือ Candy Alley** จะเป็นร้านขายขนมท้องถิ่น ลูกอมต่างๆ

**** ชำระค่าทัวร์ในนามบริษัท ไลออน ทราเวล จำกัด เท่านั้น ****





**** ชำระค่าทัวร์ในนามบริษัท ไลออน ทราเวล จำกัด เท่านั้น ****

- 9 -



... จากนั้นขอพรความรัก **ศาลเจ้าอิคาวะ** ศาลเจ้าแห่งความรัก (Hikawa Shrine) เชื่อกันว่าศาลเจ้าแห่งนี้ ก่อตั้งมานานกว่า 1,500 ปีแล้ว โดยเทพเจ้าในศาลเจ้ามี ทั้งหมด 5 องค์ด้วยกัน และทุกองค์เป็นพ่อแม่ลูก กัน ทำให้ผู้คนเชื่อว่าที่นี่เป็นศาลเจ้าแห่งความรัก เราสามารถขอพรเทพเจ้าด้วยการเขียนแผ่นป้ายเอมะ สำหรับขอพร และนำไปผูกไว้ใน "อุโมงค์เอมะ" ซึ่งจะเป็นที่แขวนป้ายขอพรที่เรียงรายกันอยู่แน่นมาก ๆ จน เหมือนเป็นอุโมงค์

เที่ยง
บ่าย

🍷 รับประทานอาหารกลางวัน ณ ภัตตาคาร **เมฆะ Japanese Set**
นำท่านเปิดประสบการณ์การ**เก็บสตอเบอร์รี่** ของชาวญี่ปุ่น ที่มีการปลูกอย่างพิถีพิถันและได้รับการดูแล เอาใจใส่ทุกกระบวนการทุกขั้นตอน ทำให้ผลสตอเบอร์รี่ที่นี่มีขนาดใหญ่ สีแดงสด รสชาติหวาน พร้อมชม วิธีการเก็บสตอเบอร์รี่ และยังสามารถชิมสตอเบอร์รี่ในไร่และซื้อกลับมาเป็นของฝากได้ ไม่ว่าจะเป็นผล สตอเบอร์รี่สด ๆ หรือขนมต่างๆ ที่แปรรูปจากสตอเบอร์รี่



เดินทางเข้าสู่โตเกียว ชม **วัดอาซากุสะ** (Asakusa Kannon Temple) หรือ **วัดเซนโซจิ** (Sensoji Temple) เป็นวัดพุทธชื่อดังของญี่ปุ่นที่มีประวัติยาวนานและเป็นวัดที่มีความเก่าแก่ที่สุดในกรุงโตเกียว โดยสร้างเมื่อ ประมาณปี ค.ศ. 628 มีสัญลักษณ์เป็น**โคมสีแดงที่ใหญ่ที่สุดในโลก** ถึง 3 เมตรที่ขั้วประตูทางเข้าวัด ที่ เขียนเป็นตัวอักษรคันจิว่า Kaminari-Mon ซึ่งแปลว่า ประตูสายฟ้า โดยจะมี **ถนนนาคามิसे** (Nakamise)

**** ชำระค่าทัวร์ในนามบริษัท ไลออน ทราเวล จำกัด เท่านั้น ****



**** ชำระค่าทัวร์ในนามบริษัท ไลออน ทราเวล จำกัด เท่านั้น ****

- 10 -

ที่เป็นถนนยาวประมาณ 200 เมตร เข้าสู่พื้นที่ภายในวัดที่จะเต็มไปด้วยร้านค้าขายของมากมาย โดยเฉพาะของ ที่ระลึกต่างๆ เช่น พวงกุญแจ ร่มพับ ชุดยูคาตะ ถุงเท้าลายญี่ปุ่น กระเป๋า ตุ๊กตา รวมถึงขนมขบเคี้ยว และ ขนมของฝากมากมาย **เมล่อนบิง** ขนมสุดอร่อยที่ห้ามพลาด !! จุดนี้ท่านสามารถ**ถ่ายรูปคู่กับหอคอยโตเกียวสกายทรี** ซึ่งเป็นหอคอยที่สูงที่สุดในโลก



เย็น

อิสระรับประทานอาหารค่ำ ตามอัธยาศัย

🚗 พักค้างคืน ณ โรงแรม **MARROAD INTERNATIONAL HOTEL NARITA (★★★★)** หรือเทียบเท่า

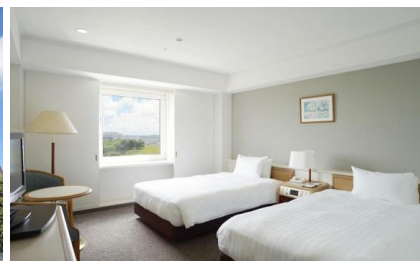

วันที่หกของการเดินทาง (6) ตลาดปลา Kozunomori – วัดนาริตะ – AEON MALL Narita – สนามบินนาริตะ (ประเทศญี่ปุ่น) – สนามบินสุวรรณภูมิ (ไทย)

เช้า

🍷 รับประทานอาหารเช้า ณ ห้องอาหารของโรงแรม

นำท่านเดินทางสู่ **ตลาดปลา Kozunomori (หากมีเวลาพอ)** เป็นตลาดค้าส่งขายของสด ผัก ผลไม้ และอาหารแปรรูปในเมืองนาริตะ จังหวัดชิบะ ตั้งอยู่ใกล้สนามบินนานาชาตินาริตะ ราคาของในตลาดค้าส่งแห่งนี้ ถูกกว่าของในโตเกียวเกือบ 30% เป็นสถานที่ที่เหมาะสมแก่การซื้อของฝาก



**** ชำระค่าทัวร์ในนามบริษัท ไลออน ทราเวล จำกัด เท่านั้น ****



**** ชำระค่าทัวร์ในนามบริษัท ไลออน ทราเวล จำกัด เท่านั้น ****

- 11 -

เดินทางต่อไปยัง **วัดนาริตะซัน (Naritasan Shinshoji Temple) (หากมีเวลาพอ)** เป็นวัดในพระพุทธศาสนาเก่าแก่ ตั้งอยู่ที่เมืองนาริตะ จังหวัดชิบะ ที่วัดแห่งนี้มีรูปเคารพขององค์ฟูโตเมียวโอที่มีอีกชื่อเรียกขานกันมาตั้งแต่สมัยโบราณว่า "นาริตะฟูโต" ประดิษฐานเป็นองค์พระประธานถือเป็นหนึ่งในศาสนสถานสำคัญที่เป็นศูนย์กลางความศรัทธา ซึ่งนักท่องเที่ยวนิยมมาไหว้ขอพรเรื่องการเดินทาง การเดินทางปลอดภัย และโชคลาภ



เดินทางต่อไปยัง **AEON MALL Narita** ซุปเปอร์มอลล์ขนาดใหญ่ตั้งอยู่ใกล้สนามบินนาริตะ ซึ่งมีสินค้าหลากหลายครบครันตั้งแต่เสื้อผ้า เครื่องนุ่งห่ม เครื่องใช้ไฟฟ้า หนังสือ ยาชนิดต่างๆ ตลอดจนสินค้าประเภทอาหาร จึงเหมาะสำหรับผู้ที่ต้องการซื้อของชิ้นใหญ่ หรือของที่ระลึก ของฝากคราวละมากๆ บางสาขาจะมีบริการเคาน์เตอร์ คีนกาชิที่ และมีบริการกล่องสำหรับแพ็คเกจให้ฟรี **อิสระอาหารกลางวันเพื่อให้นั่งทานช้อปปิ้งได้อย่างเต็มที่ ..จนได้เวลาอันควร** นำท่านเดินทางไปยัง สนามบินนาริตะ



- 17.30 น. ✨ **เห็นฟ้าสู่ สนามบินสุวรรณภูมิ ประเทศไทย โดยสายการบินไทย (TG) เที่ยวบินที่ TG677 (ใช้เวลาบิน 7 ชม.) (รวมน้ำหนักโหลด 25 กก. ถี้อขึ้นเครื่อง 7 กก. รวมบริการอาหารและเครื่องดื่ม)**
- 22.30 น. **ถึง สนามบินสุวรรณภูมิ โดยสวัสดิภาพ.....พร้อมความประทับใจ 😊😊😊**

****หมายเหตุ****

1. โปรแกรมอาจมีการเปลี่ยนแปลงขึ้น-ลงหรือปรับลด-เพิ่มได้ตามความเหมาะสม โดยไม่ต้องแจ้งให้ทราบล่วงหน้า ทั้งนี้ขึ้นอยู่กับผลประโยชน์และความปลอดภัยของผู้เดินทางเป็นหลัก
2. ทางบริษัทฯ ขอสงวนสิทธิ์ไม่คืนเงิน ในกรณีที่ท่านใช้บริการของทางบริษัทฯ ไม่ครบ อาทิเช่น ไม่เที่ยวบางรายการ, ไม่ทานอาหารบางมื้อ เพราะค่าใช้จ่ายทุกอย่าง ทางบริษัทฯ ได้ชำระค่าใช้จ่ายแบบเหมาจ่ายก่อนเดินทางเรียบร้อยแล้ว

**** ชำระค่าทัวร์ในนามบริษัท ไลออน ทราเวล จำกัด เท่านั้น ****



**** ชำระค่าทัวร์ในนามบริษัท ไลออน ทราเวล จำกัด เท่านั้น ****

- 12 -

วันเดินทาง	อัตราค่าบริการ		
 1-6 มีนาคม 2568	ผู้ใหญ่ 2-3 ท่าน ท่านละ	เด็ก (อายุไม่เกิน 8 ปี) ไม่เสริมเตียง พักกับผู้ใหญ่ 1-2 ท่าน	พักเดี่ยว เพิ่มท่านละ
	49,900.-	45,900.-	7,900.-

**** อัตรานี้ไม่รวม ค่าทิปไกด์และคนขับรถ ท่านละ 2,000 บาท ยกเว้นเด็กอายุต่ำกว่า 2 ขวบ ****

อัตราค่าบริการรวม

- ✓ ค่าตัวโดยสารเครื่องบินไป-กลับ ชั้นประหยัด สายการบินไทย (TG) น้ำหนักสัมภาระโหลด **20 กก.** ถู้อื่นเครื่อง **7 กก.** บริการอาหารและเครื่องดื่มบนเครื่องฯ
- ✓ ค่าพาหนะรถโค้ชปรับอากาศตามระบุไว้ในรายการ (กฎหมายไม่อนุญาตให้คนขับรถเกิน 10 ชม./วัน)
- ✓ ค่าที่พักห้องละ 2-3 ท่าน ตามโรงแรมที่ระบุไว้ในรายการหรือ ระดับใกล้เคียงกัน
 - ▲ กรณีชนิดของพักที่ท่านขอมาเต็ม อาทิ ห้อง Twin หรือ ห้อง Double บริษัทฯ ขอสงวนสิทธิ์ในการปรับเป็นห้องชนิดที่โรงแรมมีอยู่ โดยไม่ต้องแจ้งล่วงหน้า
 - ▲ กรณีเป็นห้องพัก 3 ท่าน (Triple Room) ท่านที่ 3 อาจเป็นการเสริมเตียง Sofa Bed หรือ เสริมฟูกที่นอนตามมาตรฐานการของโรงแรม นั้นๆ
 - ▲ กรณีวันที่เข้าพักโรงแรมไม่มีห้องนอน 3 คน หรือ เต็ม บริษัทฯ ขอสงวนสิทธิ์จัดเป็น 2 ห้อง **(มีค่าใช้จ่ายเพิ่ม)**
- ✓ ค่าน้ำดื่ม 1 ขวด/วัน/ท่าน
- ✓ ค่าอาหารตามที่ระบุในรายการ
- ✓ ค่าเข้าชมสถานที่ตามที่ระบุในรายการ
- ✓ ค่ามัคคุเทศก์อำนวยความสะดวกตลอดการเดินทาง
- ✓ ค่าประกันอุบัติเหตุ
 - วงเงินเอาประกัน 1,000,000 บาท
 - ค่ารักษาพยาบาล 500,000 บาท
- ✓ ค่าภาษีมูลค่าเพิ่ม (VAT) 7% จากค่าบริการ

เงื่อนไขการชำระเงิน

- ✚ กรุณาชำระเงินมัดจำ **15,000 บาท** ภายใน 3 วัน นับจากวันจอง พร้อมสำเนาหนังสือเดินทาง
- ✚ ส่วนที่เหลือทั้งหมด กรุณาชำระก่อนการเดินทาง 30 วัน

**** ชำระค่าทัวร์ในนามบริษัท ไลออน ทราเวล จำกัด เท่านั้น ****



**** ชำระค่าทัวร์ในนามบริษัท ไลออน ทราเวล จำกัด เท่านั้น ****

- 13 -

อัตราค่าบริการไม่รวม

- × ค่าทำหนังสือเดินทางไทย และเอกสารต่างตัวต่างๆ
- × ค่าอาหาร สำหรับท่านที่ทาน เจ มังสวิรัต หรือ อาหารมุสลิม
- × ค่าใช้จ่ายส่วนตัวของผู้เดินทาง อาทิ ค่าอาหารและเครื่องดื่มนอกเหนือจากรายการ ค่ามินิบาร์ในห้อง ค่าโทรศัพท์ ฯลฯ
- × ค่าภาษีน้ำมันที่สายการบินเรียกเก็บเพิ่มภายหลังจากทางบริษัทฯ ได้จองตั๋วเครื่องบิน และได้ทำการขายโปรแกรมไปแล้ว
- × ค่าพนักงานยกกระเป๋าที่โรงแรม
- × ค่าทิปไกด์ คนขับรถ 2,000 บาท/ท่าน (ขออนุญาตรับที่สนามบินขาไป)

เงื่อนไขการเดินทาง และการยกเลิก

- ❖ ยกเลิกก่อนการเดินทางตั้งแต่ 30 วันขึ้นไป **คืนเงินค่าทัวร์ โดยหักค่าใช้จ่ายที่เกิดขึ้นจริง** *ในกรณีที่วันเดินทางตรงกับวันหยุดนักขัตฤกษ์ ต้องยกเลิกก่อน 40 วัน*
- ❖ ยกเลิกก่อนการเดินทาง 15-29 วัน ยึดเงิน 50% จากยอดที่ลูกค้าชำระมา และเก็บค่าใช้จ่ายที่เกิดขึ้นจริง
- ❖ ยกเลิกก่อนการเดินทางน้อยกว่า 15 วัน **ขอสงวนสิทธิ์ยึดเงินเต็มจำนวน**
- ❖ กรณีมีเหตุยกเลิกทัวร์ โดยไม่ใช่ความผิดของบริษัททัวร์ คืนเงินค่าทัวร์ โดยหักค่าใช้จ่ายที่เกิดขึ้นจริง (ถ้ามี)
* ค่าใช้จ่ายที่เกิดขึ้นจริง เช่น ค่ามัดจำตัวเครื่องบิน โรงแรม ค่าวีซ่า และค่าใช้จ่ายจำเป็นอื่นๆ บริษัทขอสงวนสิทธิ์ในการปรับเปลี่ยนรายการท่องเที่ยว และ ไม่รับผิดชอบ ในกรณีที่เกิดเหตุสุดวิสัย อาทิ การล่าช้าของสายการบิน การยกเลิกเที่ยวบิน การนัดหยุดงาน การประท้วงจลาจล คำสั่งของเจ้าหน้าที่รัฐ ปัญหาอันเกิดเหตุจากการเมือง ภัยธรรมชาติ อุบัติเหตุ ฯลฯ ซึ่งอยู่นอกเหนือการควบคุมของบริษัท ทั้งนี้จะรักษามลประโยชน์ของท่านไว้ให้ได้มากที่สุด
- ❖ ในกรณีที่โรงแรมที่ระบุเต็มเนื่องจากเทศกาล วันหยุดประจำปี หรือมีการจัดประชุมสัมมนาใหญ่ ฯลฯ บริษัทขอสงวนสิทธิ์ในการปรับเปลี่ยนโรงแรมที่ใกล้เคียงและมีมาตรฐานระดับเดียวกัน **บริษัทขอสงวนสิทธิ์ในการยกเลิกหรือเลื่อนการเดินทางในกรณีที่ผู้จองไม่ถึง 30 ท่าน**
- ❖ เมื่อท่านออกเดินทางไปกับคณะแล้ว งดใช้บริการใดบริการหนึ่ง หรือไม่เดินทางพร้อมคณะ ถือว่าท่านสละสิทธิ์ไม่สามารถเรียกร้องค่าบริการคืนได้ไม่ว่ากรณีใดๆ ทั้งสิ้น เนื่องจากทางบริษัทฯ ได้ชำระค่าใช้จ่ายแบบเหมาก่อนเดินทางเรียบร้อยแล้ว
- ❖ กรณีที่ท่านต้องออกบัตรโดยสารภายในประเทศ เช่น ตัวเครื่องบิน ตั๋วรถทัวร์ ตั๋วรถไฟ กรุณาติดต่อสอบถามเพื่อยืนยันกับเจ้าหน้าที่ก่อนทุกครั้ง
- ❖ บริษัทขอสงวนสิทธิ์ ในการไม่รับผิดชอบใดๆ ทั้งสิ้น หากเกิดสิ่งของสูญหายระหว่างการเดินทาง และขอสงวนสิทธิ์ในการเรียกเก็บค่าใช้จ่ายตามจริง กรณีท่านลืมนำสิ่งของไว้ที่โรงแรมและจำเป็นต้องส่งมายังจุดหมายปลายทางตามที่ท่านต้องการ
- ❖ **คำเตือน! กัญชา-กัญชง** เป็นสิ่งผิดกฎหมายในประเทศญี่ปุ่น โดยหากฝ่าฝืนมีไว้ในครอบครองเพื่อนำเข้า และส่งออกมีโทษจำคุกไม่เกิน 7 ปี กรณีที่มีไว้ในครอบครองเพื่อนำจำหน่าย มีโทษจำคุกไม่เกิน 10 ปี และปรับไม่เกิน 3 ล้านบาท

****หมายเหตุ :** กรุณาอ่านศึกษารายละเอียดทั้งหมดก่อนทำการจอง เพื่อความถูกต้องและความเข้าใจตรงกันระหว่างท่านลูกค้าและ บริษัทฯ และเมื่อท่านตกลงชำระเงินมัดจำหรือค่าทัวร์ทั้งหมดกับทางบริษัทฯ แล้วทางบริษัทฯ จะถือว่าท่านได้ยอมรับเงื่อนไขข้อตกลงต่างๆ ทั้งหมด

**** ชำระค่าทัวร์ในนามบริษัท ไลออน ทราเวล จำกัด เท่านั้น ****