



**** ชำระค่าทัวร์ในนามบริษัท ไลออน ทราเวล จำกัด เท่านั้น ****

TAIPEI New Year 2025

KAOHSIUNG

ไทเป - ทะเลสาบ - ไถหนาน - เกาสง

ฉลองปีใหม่ "ชมพลุข้ามปี" เมืองเกาสง



วัดหลงชาน



E-DA THEME PARK



หอคอยจ้อคั่น



เสี่ยวหลงเปา



ปลาประดานาธิบดี

เมนูพิเศษ!!

สุกี้ซาบูโต้หวัน

Highlight!... 5 วัน 4 คืน

- ฉลองปีใหม่ ชมพลุข้ามปี ที่เมืองเกาสง
- ชมสถานนิรมิตไฟฟ้าชื่อดัง Formosa Boulevard
- เยือนเมืองมรดกทางประวัติศาสตร์ไถหนาน หอคอยจ้อคั่น
- เที่ยวสวนสนุก E-DA WORLD
- ล่องเรือ ทะเลสาบสุริยันจันทรา ขอพร วัดพระถังซำจั๋ง
- ชม อนุสรณ์เจียงไคเช็ค ตึกไทเป101
- ชมสตรีทฟู้ด ฟงเจียไนท์มาร์เก็ต ไถหนานไนท์มาร์เก็ต

เดินทางวันที่

28 ธ.ค. 67 - 1 ม.ค. 68

ราคาเพียง ~~37,990~~

35,990.-



น้ำหนัก กระเป๋า **23 กก.**



บริการอาหาร บนเครื่องบินไป - กลับ



สายการบิน FULL SERVICE



CHINA AIRLINES CI-NY03

~ 1 ~

CI-TPE

**** ชำระค่าทัวร์ในนามบริษัท ไลออน ทราเวล จำกัด เท่านั้น ****



**** ชำระค่าทัวร์ในนามบริษัท ไลออน ทราเวล จำกัด เท่านั้น ****

*****ราคาขายเป็นราคาโปรโมชั่นไม่มีราคาเด็ก*****

INFANT เด็กอายุต่ำกว่า 2 ปี ราคา **10,000** บาท / ท่าน

ทิปไกด์ท้องถิ่นและคนขับรถ 2,000 บาท/ท่าน เด็กชำระเท่ากับผู้ใหญ่(ชำระที่สนามบิน)

ไม่ใช้ตัวเครื่องบิน หักออก **8,000** บาท

**** ราคารวมกระเป๋าถือขึ้นเครื่อง 7 กิโลกรัม 1 ใบ และ โหลตืดท้องเครื่อง 23 กิโลกรัม 1 ใบ ****

วันที่	รายการทัวร์	มื้ออาหาร		
		เช้า	กลางวัน	ค่ำ
วันแรก	สนามบินสุวรรณภูมิ (10.00) - สนามบินนานาชาติเถาหยวน CI832 (14.05-18.40) - เมืองไทเป - โรงแรมที่พัก ↔ MIDTOWN RICHARDSOSN หรือเทียบเท่า	-	-	-
วันที่สอง	ร้านเครื่องสำอาง - วัดหลงซาน - อนุสรณ์สถานเจียงไคเช็ค - หมู่บ้านทหารเก่าชื่อชื่อหนานซุน - ดึกไทเป101 (ไม่รวมขึ้นตึกชั้น 89) - เมืองไถจง - ผงเจียไนท์มาร์เก็ต - แชน้ำแร่ส่วนตัวในห้องพัก ↔ FRESH FIELDS HOTEL หรือเทียบเท่า	🍴	🍴	🍴
วันที่สาม	เมืองหนานโถว - ล่องเรือทะเลสาบสุริยันจันทรา (รวมค่าล่องเรือ) - วัดพระถังซัมจั๋ง - วัดเหวินหวู่ - ชิมชาอู๋หลง - เมืองไถหนาน - หอคอยจื่อคั่น - ไถหนานไนท์มาร์เก็ต ↔ FX HOTEL หรือเทียบเท่า	🍴	🍴	🍴
วันที่สี่	เมืองเกาสง - ร้านขนมพายสับปะรด - EDA WORLD(รวมค่าตัว) - ลิวเหอไนท์มาร์เก็ต - ชมพลุข้ามปี ↔ TENZ GO HOTEL หรือเทียบเท่า	🍴	-	🍴
วันที่ห้า	FORMOSA BOULEVARD - ท่าเรือ Pier 2 - สนามบินเกาสง - สนามบินสุวรรณภูมิ CI839 (14.45-17.35)	🍴	-	-

~ 2 ~

CI-TPE

**** ชำระค่าทัวร์ในนามบริษัท ไลออน ทราเวล จำกัด เท่านั้น ****



**** ชำระค่าทัวร์ในนามบริษัท ไลออน ทราเวล จำกัด เท่านั้น ****

วันแรก สนามบินสุวรรณภูมิ - สนามบินนานาชาติเถาหยวน - เมืองไทเป - โรงแรมที่พัก

10.00 น. พร้อมกันที่สนามบินสุวรรณภูมิ ชั้นระหว่างประเทศขาออก (ชั้น 4) เคาน์เตอร์ สายการบินไชน่าแอร์ไลน์ พบกับเจ้าหน้าที่ที่คอยต้อนรับและอำนวยความสะดวก ณ บริเวณหน้าเคาน์เตอร์

*****หมายเหตุ : เคาน์เตอร์เช็คอินปิดบริการก่อนเวลาเครื่องออก 60 นาที และไม่มีประกาศเตือนผู้โดยสารขึ้นเครื่อง ดังนั้นผู้โดยสารจำเป็นต้องพร้อม ณ ประตูขึ้นเครื่องก่อนเวลาเครื่องออกอย่างน้อย 45 นาที *****
ตัวเครื่องบินเป็นตัวกรุ๊ปสำหรับคณะทัวร์ ระบบของสายการบินจะทำการแรนดอมที่นั่ง (หากต้องการระบุที่นั่งติดต่อเจ้าหน้าที่) น้ำหนักกระเป๋า 23 กก./ท่าน ขึ้นเครื่อง 7กก./ท่าน

14.05 น. นำท่านออกเดินทางสู่สนามบินเถาหยวน ไทเป โดย สายการบินไชน่าแอร์ไลน์ เที่ยวบินที่ CI832 (บริการอาหารและเครื่องดื่มบนเครื่อง)

18.40 น. ถึงท่าอากาศยานนานาชาติเถาหยวน หลังจากผ่านพิธีการตรวจคนเข้าเมืองและศุลกากรเรียบร้อยแล้ว นำท่านเดินทางสู่เมืองไทเป เพื่อพาท่านเข้าสู่โรงแรมที่พัก ให้ท่านได้พักผ่อนตามอัธยาศัย
นำท่านเดินทางสู่ที่พัก **MIDTOWN RICHARDSON หรือเทียบเท่า**

วันที่สอง ร้านเครื่องสำอาง - วัดหลงซาน - อนุสรณ์สถานเจียงไคเช็ค - หมู่บ้านทหารเก่าชื่อชื่อนานชุน - ดึกไทเป101 (ไม่รวมชั้นดึกชั้น 89) - เมืองโจจง - ผงเจียไนท์มาร์เก็ต - แชน้ำแร่ส่วนตัวในห้องพัก

เช้า รับประทานอาหารเช้า ณ โรงแรมที่พัก



หลังรับประทานอาหารเช้า เดินทางสู่ เมืองไทเป นำท่านสู่ร้าน **COSMETICS SHOP** ที่มีสินค้าให้ท่านเลือกสรรมากมายเพื่อเป็นของฝากให้คนที่ท่านรัก จากนั้นนำท่านชม **วัดหลงซาน** (Longshan Temple) เป็นหนึ่งในวัดที่เก่าแก่และมีชื่อเสียงมากที่สุดแห่งหนึ่งของเมืองไทเป ตั้งอยู่ในแถบย่านเมืองเก่า มีอายุเกือบ 300 ไร่ยปี สถานที่สักการะบูชาสิ่งศักดิ์สิทธิ์ตามความเชื่อของชาวจีน มีรูปแบบทางด้านสถาปัตยกรรมคล้ายกับวัดพุทธ ของจีนแต่มีลูกผสมของความเป็นได้หวันเข้าไปด้วย ทำให้ที่นี่เป็นอีกหนึ่งแหล่งท่องเที่ยวที่ไม่ควรพลาดและภายในก็ยังมีเทพเจ้าองค์อื่น ๆ ตามความเชื่อของชาวจีนอีกมากกว่า 100 องค์ด้านในมาจากทั้งศาสนาพุทธ เต๋า

**** ชำระค่าทัวร์ในนามบริษัท ไลออน ทราเวล จำกัด เท่านั้น ****





**** ชำระค่าทัวร์ในนามบริษัท ไลออน ทราเวล จำกัด เท่านั้น ****

เที่ยง

และขงจื้อ เช่น เจ้าแม่ทับทิม ที่เกี่ยวข้องกับการเดินทาง, เทพเจ้ากวนอู เรื่องความซื่อสัตย์และหน้าที่การงาน และเทพเยวี่เหล่า หรือ ผู้เฒ่าจันทรา ที่เชื่อกันว่าเป็นเทพผู้ผูกต้ายแดงให้สมหวังด้านความรัก

รับประทานอาหารกลางวัน ณ ภัตตาคาร *เมนูพิเศษ เสี่ยวหลงเปา*

หลังอาหารนำท่านเดินทางสู่ **อนุสรณ์สถานเจียง ไคเชก** อนุสรณ์สถานที่ตั้งอยู่ตรงใจกลางของเมืองไทเป ที่มีพื้นที่ 2,500 ตารางกิโลเมตรแห่งนี้ถูกตกแต่งและประดับเป็นอย่างดี โดยตัวอาคารของอนุสรณ์สถาน ถูกสร้างขึ้นตามแบบสถาปัตยกรรมจีนโบราณ บนโดมที่สี่ด้านถูกสร้างด้วยหินอ่อนสีขาวเป็นชั้นตามแบบพีระมิดอียิปต์ หลังคาสีน้ำเงิน รวมทั้งยังมีสวนดอกไม้สีแดง ที่เป็นการแสดงออกทางสัญลักษณ์ให้เห็นถึงอิสรภาพ ความเท่าเทียม และความเป็นหนึ่งเดียวกัน ตามสีของธงชาติไต้หวัน จากนั้น



พาท่านไปยัง **หมู่บ้านทหารเก่าชื่อชื่อหนานชุน** ซึ่งถือว่าเป็นหมู่บ้านโบราณ ที่ตั้งอยู่ในเมืองไทเปใกล้กับตึก Taipei 101 จากการอพยพมาตั้งถิ่นฐานของทหารก๊กมินตั๋ง นับเป็นหมู่บ้านแห่งประวัติศาสตร์และวัฒนธรรมที่สำคัญของประเทศ ด้วยมนต์เสน่ห์ของชีวิตที่เรียบง่ายจากผู้คนในชุมชนเล็กๆ มีวิวที่ถ่ายรูปลกับตึกไทเป 101 ได้สวยงาม ภายในหมู่บ้านแห่งนี้



และนำท่านไปยัง **ตึกไทเป 101** (ไม่รวมบัตรขึ้นตึก) ให้ท่านได้ถ่ายรูปหน้าตึก กับนวัตกรรมด้านวิศวกรรมและศักยภาพทางเทคโนโลยีของไต้หวัน ตึกไท101 มีความสูงถึง 508 เมตร ได้รับการออกแบบโดยวิศวกรชาวไต้หวัน ภายในตัวอาคารมีลูกตุ้มขนาดใหญ่หนักกว่า 660 ตัน ทำหน้าที่ป้องกันการสั่นสะเทือนของแผ่นดินไหวตัวอาคารมองดูคล้ายปล้องไผ่ 8 ปล้องต่อกันและยังมีลิฟท์ที่มีความเร็ว 1,010 เมตรต่อนาที นำท่านเดินทางสู่เมืองไถจง ให้ท่านช้อปปิ้ง **ผงเจียไนท์มาร์เก็ต** เป็นตลาดที่มีชื่อเสียงของเมืองไถจงและ เป็นตลาดคนเดินที่มีร้านค้าครบครันจำหน่าย เช่น อาหารทานเล่นสไตส์ไต้หวัน อิสระช้อปปิ้งตามอัธยาศัย

~ 4 ~

CI-TPE

**** ชำระค่าทัวร์ในนามบริษัท ไลออน ทราเวล จำกัด เท่านั้น ****



**** ชำระค่าทัวร์ในนามบริษัท ไลออน ทราเวล จำกัด เท่านั้น ****

ค่ำ

รับประทานอาหารค่ำ ณ ภัตตาคาร เมนูพิเศษ สุกี้ชาบู ชาบู บุฟเฟ่ต์

หลังอาหาร นำท่านเดินทางสู่ ที่พัก **FRESH FIELDS HOTEL 5*** (แช่น้ำแร่ ภายในห้องพัก) หรือเทียบเท่า

วันที่สาม

เมืองหนานโถว - ล่องเรือทะเลสาบสุรียันจันตรา (รวมค่าล่องเรือ) - วัดพระถังซัมจั๋ง - วัดเหวินหวู่ - ซิมซาอู๋หลง - เมืองไถหนาน - หอคอยจื่อคั่น - ไถหนานไนท์มาร์เก็ต

เช้า

รับประทานอาหารเช้า ณ โรงแรมที่พัก

นำท่านเดินทางสู่ เมืองหนานโถว นำท่าน ล่องเรือชมความงามทะเลสาบสุรียันจันตรา ซึ่งมีความงดงามราวกับภาพวาด เปรียบเสมือนสวิสเซอร์แลนด์แห่งไต้หวัน ตัวทะเลสาบมองดูคล้ายพระอาทิตย์ และ พระจันทร์เสี้ยวซึ่งเป็นที่มาของนามอันไพเราะว่า “สุรียัน-จันตรา” จากนั้นนำท่านขึ้นฝั่งชม **วัดเสวียนกง (พระถังซัมจั๋ง)** สร้างขึ้นในช่วงปี 1955 ภายในวัดมีประติมากรรมของรูปปั้นพระเสวียนจิ้งท่านสามารถถ่ายรูปลิวทะเลสาบมุมสูงได้จากที่แห่งนี้



หลังรับประทานอาหาร นำท่านชม **วัดเหวินหวู่** ขอพรกับเทพเจ้าแห่งโชคลาภ เทพเจ้าแห่งปัญญา และเทพเจ้าแห่งความซื่อสัตย์ ซึ่งชาวไต้หวันเชื่อกันว่า หากได้บูชาเทพเจ้ากวนอู จะได้ประสบความสำเร็จในหน้าที่การงาน มีแต่คนจงรักภักดี หรือหากวางแผนสิ่งใด ก็จะได้ประสบความสำเร็จตามปรารถนาจึงทำให้ได้รับความนิยมาจากชาวไต้หวัน ที่มาสักการะขอพรองค์เทพในวัดแห่งนี้

~ 5 ~

CI-TPE

**** ชำระค่าทัวร์ในนามบริษัท ไลออน ทราเวล จำกัด เท่านั้น ****



**** ชำระค่าทัวร์ในนามบริษัท ไลออน ทราเวล จำกัด เท่านั้น ****



เที่ยง

รับประทานอาหารกลางวัน ณ ภัตตาคาร เมนูพิเศษปลาประธนาภิบัติ

หลังอาหาร นำท่านแวะ **ชิมชาอู่หลง** ชาได้หวันแท้ๆ ที่จะนิยมปลูกกันมาก ด้วยสภาพอากาศที่ดีของที่นี่ ทำให้ชาмирสชาติที่ติกลมกล่อม ก่อนจะพาท่านเดินทางสู่เมืองไถหนาน ซึ่งเป็นอดีตเมืองหลวงและจังหวัดที่เก่าแก่ที่สุดของไต้หวัน ตั้งอยู่บริเวณชายฝั่งด้านตะวันตกเฉียงใต้ของเกาะไต้หวัน ที่นี่เคยเป็นอาณานิคมของชาวดัตช์ เคยถูกปกครองโดยญี่ปุ่นและเคยเป็นเมืองหลวงยาวนานถึง 225 ด้วยอดีตที่เคยเจริญรุ่งเรือง ทำให้เมืองนี้มีประวัติศาสตร์ยาวนานที่สุด และเป็นอีกหนึ่งเมืองที่มีรากฐานทางวัฒนธรรมอันล้ำค่าของไต้หวัน พาท่านชม **หอคอยจื่อคั่น** เป็นสถานที่ท่องเที่ยวทางประวัติศาสตร์ในไถหนาน มีหอคอยหินที่สวยงามสองหลัง ตั้งอยู่ในสวนธรรมชาติ ภายในสวนมีบ่อปลาคราฟและรูปปั้นมากมาย จุดเด่นของสวนแห่งนี้คือ รูปปั้นของเต๋าหิน 9 ตัวกำลังแบกแผ่นหินใหญ่ไว้บนหลัง นอกจากนี้จะมีตำนานน่าสนใจแล้ว หอคอยจื่อคั่นโหลยยังมีจุดชมวิวพระอาทิตย์ตกดินสวยๆ และจุดถ่ายรูปคู่กับหอคอย ทำให้กลายเป็นที่ท่องเที่ยวอดนียมของไถหนาน



~ 6 ~

CI-TPE

**** ชำระค่าทัวร์ในนามบริษัท ไลออน ทราเวล จำกัด เท่านั้น ****



**** ชำระค่าทัวร์ในนามบริษัท ไลออน ทราเวล จำกัด เท่านั้น ****

จากนั้นพาท่านช้อปปิ้งที่ **ไลอันทาวน์มาร์เก็ต** ซึ่งเป็นตลาดกลางคืนที่ใหญ่ตลาดหนึ่งและมีชื่อเสียงมากที่สุดของเมืองไถหนาน ให้ท่านได้อิสระช้อปปิ้ง สินค้า เสื้อผ้า และอาหารสไตล์ต่างๆ ซึ่งมีให้เลือกสรร โดยเฉพาะอาหารท้องถิ่นที่มีให้เลือกมากมาย อาหารสด อาหารนานาชาติ หรือเครื่องดื่มต่างๆ

ค่ำ **รับประทานอาหารค่ำ ณ ภัตตาคาร เมนูอาหารจีน**
หลังรับประทานอาหาร นำท่านเดินทางเข้าพัก **โรงแรม FX HOTEL หรือเทียบเท่า**

วันที่สี่ เมืองเกาสง - ร้านขนมพายสับประรด - EDA WORLD(รวมค่าตัว) - ลีวเหอไนท์มาร์เก็ต - ชมพลุข้ามปี

เช้า **รับประทานอาหารเช้า ณ โรงแรมที่พัก**
หลังรับประทานอาหารเช้า เดินทางสู่ เมืองเกาสง นำท่านซื้อของฝาก **ร้านขนมพายสับประรด** ซึ่งเป็นร้านที่ได้รับความนิยมคุณภาพจากการท่องเที่ยวแห่งประเทศไทยได้ทุกวัน จากนั้นนำท่านไป **EDA WORLD (รวมค่าตัว)** **เข้าสวนสนุก ยกเว้นค่าเครื่องเล่นภายในสวนสนุกบางชนิด)** อาณาจักรสุดอลังการที่สร้างขึ้นใหม่ ภายในมีทั้งสวนสนุก E-DA Theme Park สวนสนุกขนาดใหญ่ แบ่งออกเป็น 3 โซนคือ เมืองโบราณ (Acropolis), เมืองภูเขาซานโตรินี่ (Santorini Mountain City) และปราสาทโทรจัน (Trojan Castle) พร้อมเครื่องเล่นที่จะพาคุณไปย้อนวัยเด็ก ทั้ง “Upside Down” รถไฟเหาะแนวตั้งกลางแจ้งด้วยความสูง 55 เมตร, “Flying Over Love Sea” เครื่องเล่นสุดหวาดเสียวความสูง 33 เมตร, “Extreme Limit Challenge” รถไฟเหาะครึ่งวงกลมและรถไฟโมโนเรลที่จะวิ่งผ่านแต่ละจุดภายในสวนสนุก , ห้างสรรพสินค้า, สนามกอล์ฟและสิ่งอำนวยความสะดวกอื่นๆ อีกมากมายที่ถูกยกมาตั้งไว้ในบริเวณเดียวกันในเนื้อที่เกือบ 600 ไร่ เปรียบได้ว่า E-DA World คือเมืองขนาดย่อมๆ ที่แยกย่อยจากเมืองเกาสง (Kaohsiung City) มาเลยก็ว่าได้ ทั้งนี้ยังถือว่าเป็นแหล่งเศรษฐกิจและการท่องเที่ยวสำคัญของเมืองใหญ่ตอกย้ำความเป็นเมืองแห่งการท่องเที่ยวระดับโลก การส่งออกและการท่องเที่ยวทางใต้ของประเทศไต้หวันได้เป็นอย่างดี

เที่ยง **อิสระรับประทานอาหารกลางวันตามอัธยาศัย**

~ 7 ~

CI-TPE



**** ชำระค่าทัวร์ในนามบริษัท ไลออน ทราเวล จำกัด เท่านั้น ****



**** ชำระค่าทัวร์ในนามบริษัท ไลออน ทราเวล จำกัด เท่านั้น ****



จากนั้นนำท่านเดินทางไปยัง **ลิ่วเหอไนท์มาร์เก็ต** ซึ่งมีมาตั้งแต่ปี 1950 ในตอนกลางวันที่นี่เป็นถนนปกติ แต่ในเวลากลางคืน จะเปลี่ยนกลายเป็นย่านตลาดนัดที่มีร้านค้ามากกว่า 140 ร้าน ให้ผู้คนได้เข้ามาจับจ่ายใช้สอย ตลาดแห่งนี้มีขายทุกอย่าง ตั้งแต่ของทานเล่น อาหาร เครื่องดื่ม เสื้อผ้า ของสะสม เกม แต่จะเน้นไปที่ของว่าง และอาหารทะเลท้องถิ่นเป็นส่วนใหญ่ ราคาอาหารที่นี่จับต้องได้ โดยเฉพาะอย่างยิ่ง เมนูแนะนำที่ทุกคนควรไปลองชิมจากนั้ดกลางคืนลิ่วเหอ คือ นมรสมะละกอ และกุ้งอบเกลือ

ค่ำ

รับประทานอาหารค่ำ ณ ภัตตาคาร เมนูอาหารจีน

หลังอาหาร นำท่านเดินทางสู่ ที่พัก **โรงแรม TENZ GO HOTEL หรือเทียบเท่า**

*****นำเดินทางชมพลุปีใหม่ ณ บริเวณที่สามารถเห็นพลุได้ในเมืองเกาสง การเดินทางอาจจะเป็นรถสาธารณะ หรือ รถแท็กซี่ เพื่อนำท่านเดินเข้าไปในบริเวณที่ทางภาครัฐจัดไว้ และสามารถเห็นพลุได้ (เนื่องจากพื้นที่บริเวณใกล้เคียง อาจจะมีการปิดถนนห้ามรถเข้า จึงจำเป็นต้องใช้รถขนส่งสาธารณะ)*****

วันที่สี่

Formosa Boulevard – ท่าเรือ Pier 2 – สนามบินเกาสง – สนามบินสุวรรณภูมิ

เช้า

รับประทานอาหารเช้า ณ โรงแรมที่พัก

หลังรับประทานอาหารเช้า นำท่านเดินทางสู่ **Dome of Light Formosa Boulevard** ซึ่งตั้งอยู่ภายในสถานีรถไฟใต้ดิน MRT Formosa Boulevard Station ซึ่งเป็นจุดเชื่อมต่อระหว่าง 2 สายรถไฟ สีส้มและสีแดง เป็นงานประติมากรรมกระจกสีกลางแจ้งที่ใหญ่ที่สุดในโลก ออกแบบโดยสถาปนิกชื่อดังชาวอิตาลีเป็นการถ่ายทอดเรื่องราวต่างๆด้วยแนวคิดของดิน น้ำ ลม ไป เป็นสีแดง เหลือง น้ำเงิน เขียว เป็นอีกหนึ่งไฮไลท์ของเมือง

**** ชำระค่าทัวร์ในนามบริษัท ไลออน ทราเวล จำกัด เท่านั้น ****



**** ชำระค่าทัวร์ในนามบริษัท ไลออน ทราเวล จำกัด เท่านั้น ****



จากนั้นนำท่านเดินทางไปยัง **ท่าเรือ Pier 2 Art Center (駁二藝術特區)** แหล่งท่องเที่ยวทางวัฒนธรรมยอดนิยมของเกาสง ที่เชื่อมต่อโลกผ่านศิลปะและวรรณกรรมเข้าไว้ด้วยกันอย่างลงตัว ศูนย์ศิลปะ Pier 2 Arts Center ถูกสร้างขึ้นในปี 1973 ที่นี้เคยเป็นโกดังสำคัญของท่าเรือเกาสง ใช้เป็นสถานที่จัดเก็บสินค้าและส่งสินค้าไปยังท่าเรือต่าง ๆ แต่เมื่อเกิดการเปลี่ยนแปลงอุตสาหกรรม ทำให้โกดังถูกปล่อยทิ้งร้างไว้ จนปี 2000 รัฐบาลเมืองเกาสงได้ค้นหาคณะสถาปนิกที่สำหรับจุดพลุดอกไม้ไฟวันชาติทำให้โกดังเก่าเหล่านี้ถูกค้นพบขึ้นอีกครั้ง ก่อนที่จะถูกปรับปรุงจนกลายเป็นศูนย์ศิลปะอันสำคัญในเกาสง

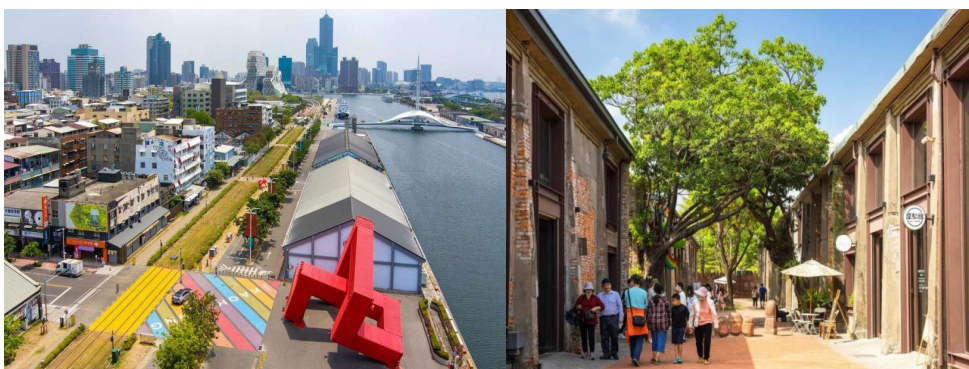

ในปัจจุบัน ศูนย์ศิลปะ Pier 2 Arts Center ได้กลายเป็นสวรรค์แห่งการสร้างสรรค์สำหรับศิลปินที่เต็มเปี่ยมไปด้วยความสามารถในการออกแบบและความคิดสร้างสรรค์ เป็นสถานที่จัดเทศกาล เช่น Kaohsiung Design Festival, Heroes Play Bytes, เทศกาลศิลปะประติมากรรมเหล็ก (Steel & Iron Sculpture Festival), เทศกาลศิลปะคอนเทนเนอร์ (Container Arts Festival) และอีกมากมาย ถือเป็นแหล่งรวบรวมความคิดสร้างสรรค์ทางศิลปะจากทั่วทุกมุมโลก ให้ท่านได้เยี่ยมชม และ แวะถ่ายภาพกับจุดนี้ก่อนเดินทางกลับ

**** ชำระค่าทัวร์ในนามบริษัท ไลออน ทราเวล จำกัด เท่านั้น ****



**** ชำระค่าทัวร์ในนามบริษัท ไลออน ทราเวล จำกัด เท่านั้น ****

ได้เวลาอันสมควรนำท่านเดินทางสู่สนามบินเกษง
14:45 น. ออกเดินทางกลับสู่กรุงเทพมหานคร โดยสายการบิน ไซน่าแอร์ไลน์ เที่ยวบินที่ CI839
(บริการอาหารและเครื่องดื่มบนเครื่อง)
17:35 น. ถึง สนามบินสุวรรณภูมิ กรุงเทพฯ โดยสวัสดิภาพ

***** กำหนดการเดินทาง และอัตราค่าบริการ *****

- กรณีพัก 3 ท่าน/ห้อง ทางโรงแรมจะทำการเสริมเตียงให้เท่านั้น การเสริมเตียงจะขึ้นอยู่กับนโยบายของโรงแรมนั้นๆ (บางโรงแรมใช้เตียง SGL ในการเสริมเตียง บางโรงแรมจะใช้โซฟาเบดในการเสริมเตียง) กรณีที่ห้อง TRP เต็ม หรือ มีไม่เพียงพอทางบริษัทอาจจะต้องปรับไปนอนห้อง แบบ 1 TWIN และ 1 SGL ไม่ว่ากรณีใดก็ตามทางบริษัทขอสงวนสิทธิ์ในการเรียกเก็บค่าบริการเพิ่มตามจริงที่เกิดขึ้นจากนักท่องเที่ยว (ค่าใช้จ่ายส่วนต่างสอบถามเจ้าหน้าที่)
- กรณีท่านที่ต้องการ ห้อง Double Room (เตียงใหญ่ 1 เตียง) ทางโรงแรมที่ได้วันจะมีไม่มาก ทางบริษัทจะทำการ Request ให้ก่อน หากไม่ได้ ทางบริษัทจะจัดเป็นห้อง TWIN (เตียงแฝด) ให้สำหรับ 2 ท่าน

ช่วงการเดินทาง	ผู้ใหญ่พัก ห้องละ 2-3 ท่าน	พักท่านเดียว จ่ายเพิ่ม	จำนวนที่นั่ง
28 ธ.ค. 67 - 01 ม.ค. 68	37,999.- 35,990.-	10,000.-	30

~ 10 ~

CI-TPE

**** ชำระค่าทัวร์ในนามบริษัท ไลออน ทราเวล จำกัด เท่านั้น ****



ผ่านการรับรองจาก Registered





**** ชำระค่าทัวร์ในนามบริษัท ไลออน ทราเวล จำกัด เท่านั้น ****

ประกาศสำคัญ: รับเฉพาะผู้มีวัตถุประสงค์เพื่อการท่องเที่ยวเท่านั้น ค่าทัวร์ที่จ่ายให้กับบริษัท เป็นการชำระแบบจ่ายชำระขาด และบริษัทได้ชำระให้กับสายการบินและสถานที่ต่างๆ แบบชำระขาดเช่นกันก่อนออกเดินทาง ฉะนั้นหากท่านไม่ได้ร่วมเดินทาง หรือไม่ใช้บริการตามรายการด้วยสาเหตุใดก็ตาม หรือได้รับการปฏิเสธการเข้าหรือออกนอกเมืองจากประเทศในรายการ (ประเทศไทยและประเทศไต้หวัน) ทางผู้จัดขอสงวนสิทธิการคืนเงินรวมทั้งค่าตัวเครื่องบินให้แก่ท่าน

บริษัทขอสงวนสิทธิและแจ้งให้ผู้ใช้บริการทราบว่า: โปรแกรมและรายละเอียดของการเดินทางอาจมีการเปลี่ยนแปลงได้ตามความเหมาะสม โดยไม่ต้องแจ้งให้ทราบล่วงหน้า ทั้งนี้ขึ้นอยู่กับ การจราจร สภาพอากาศ และเหตุสุดวิสัยต่าง ๆ ที่ไม่สามารถคาดการณ์ได้ล่วงหน้าโดยทางบริษัทฯจะรักษาผลประโยชน์และความปลอดภัยของผู้เดินทางเป็นสำคัญและไม่สามารถเปลี่ยนเป็นเงินสด การบริการของรถนำเที่ยวประเทศไต้หวันกำหนดไว้วันละ 10 ชั่วโมง ทางมัคคุเทศก์และพนักงานขับรถ จะจัดโปรแกรมให้ตามความเหมาะสมกับเวลา และต้องขึ้นอยู่กับสภาพการจราจรในวันเดินทางนั้น ๆ อาจเปลี่ยนแปลงโดยมี ต้องแจ้งให้ทราบล่วงหน้า

บริษัทฯ ขอสงวนลิขสิทธิ์ กรณีผู้เดินทางมาจากต่างจังหวัดหรือต่างประเทศ และจะทำการสำรองตัวเครื่องบินหรือยานพาหนะอื่น ๆ เพื่อใช้ในการเดินทางมาและกลับ ณ สนามบิน ทางบริษัท จะไม่รับผิดชอบค่าใช้จ่าย เนื่องจากเป็นค่าใช้จ่ายที่นอกเหนือจากโปรแกรม

**** ชำระค่าทัวร์ในนามบริษัท ไลออน ทราเวล จำกัด เท่านั้น ****





**** ชำระค่าทัวร์ในนามบริษัท ไลออน ทราเวล จำกัด เท่านั้น ****

✔ อัตราค่าบริการนี้รวม

-  ค่าตั๋วเครื่องบินที่ระบุวันเดินทาง ไป-กลับพร้อมคนละ
-  ค่าภาษีสนามบินทุกแห่ง ตามรายการ
-  ค่ากระเป๋าเดินทางก้ำบละ 1 ใบ (น้ำหนักไม่เกิน 23 กิโลกรัม)
-  ค่ามัคคุเทศก์ของบริษัทดูแล ตลอด เดินทาง
-  ค่าอาหารตามที่ระบุในรายการ
-  ค่ารถโค้ชปรับอากาศนำเที่ยว ตามรายการ พร้อมคนขับรถ ที่ชำนาญเส้นทาง
-  ค่าห้องพักในโรงแรมตามที่ระบุ ในรายการหรือเทียบเท่า (2-3 ท่าน / ห้อง)
-  ค่าเข้าชมสถานที่ท่องเที่ยว ตามรายการ
-  ค่าประกันอุบัติเหตุแบบหมู่คณะ ในระหว่างการเดินทาง คุ้มครองในวงเงิน 1,000,000 บาท (เงื่อนไขตามกรมธรรม์)
-  ภาษีมูลค่าเพิ่มค่าบริการ 7 %
-  ค่าน้ำดื่มวันละ 1 ขวดต่อท่าน

✘ อัตราค่าบริการนี้ไม่รวม

-  ไม่รวมค่าทิปไกด์ และ คนขับรถ
-  ไม่รวมค่าธรรมเนียมวีซ่า และดำเนินการยื่นสำหรับลูกค้า
-  ไม่รวมค่าตรวจหาเชื้อ RT-PCR ของลูกค้า อย่างน้อย 72 ชม.
-  ไม่รวมค่าธรรมเนียมบ้านและภาษีสนามบิน ในกรณีที่สายการบินมีการปรับขึ้นราคา
-  ไม่รวมค่าใช้จ่ายส่วนตัว อาทิเช่น ค่าธรรมเนียมการจัดทำหนังสือเดินทาง ค่าเครื่องดับที่สิ่งพิเศษ, ค่าโทรศัพท์, ค่าซักรีด, ค่าน้ำหนักกระเป๋าเกินจากทางสายการบินกำหนดและมากกว่า 1 ใบ, ค่ารักษาพยาบาล กรณีเกิดการเจ็บป่วยจากโรคประจำตัว, ค่ากระเป๋าเดินทางที่ชำรุดหรือของมีค่าที่สูญหายในระหว่างการเดินทาง เป็นต้น

~ 12 ~

CI-TPE

**** ชำระค่าทัวร์ในนามบริษัท ไลออน ทราเวล จำกัด เท่านั้น ****



**** ชำระค่าทัวร์ในนามบริษัท ไลออน ทราเวล จำกัด เท่านั้น ****

✓ เงื่อนไขสำหรับการจอง

รายการนี้เป็นรายการโปรโมชั่น กรุณาจองพร้อมส่งสำเนาหนังสือเดินทาง พร้อมชำระมัดจำ
ท่านละ 10,000 บาท
**กรณีที่ท่านชำระค่าทัวร์ทั้งหมดหรือบางส่วนทางบริษัทถือว่าท่านได้ยอมรับเงื่อนไขและข้อตกลงต่างๆ
ที่ได้ระบุไว้ทั้งหมดนี้แล้ว

✗ การยกเลิกสำหรับการจอง

ตามหลักเกณฑ์เกี่ยวกับการกำหนดอัตราค่าบริการคืนให้แก่ลูกค้าเที่ยว 2563
* ยกเลิกการเดินทางล่วงหน้า 30 วันขึ้นไป ก่อนวันนำเที่ยว คืนเงินทั้งหมด
(โดยหักจากค่าใช้จ่ายจริง เช่น ค่าวีซ่า ค่ามัดจำของบัตรโดยสารเครื่องบิน ค่าใช้จ่ายที่จำเป็นอื่นๆ)
* ยกเลิกการเดินทางล่วงหน้าไม่น้อยกว่า 30 วันก่อนวันนำเที่ยว คืนเงิน 50 % ของค่าทัวร์
* ยกเลิกการเดินทางล่วงหน้าน้อยกว่า 15 วันก่อนวันนำเที่ยว ขอสงวนสิทธิ์คืนเงินในทุกกรณี



โปรดตรวจสอบพร้อมส่งสำเนาหนังสือเดินทาง ที่มีอายุเหลือมากกว่า 180 วัน
นับจากวันที่เดินทาง บริษัทไม่รับผิดชอบหากกรณี หนังสือเดินทางมีอายุน้อยกว่า 180
และไม่สามารถเดินทางได้หรือโดนปฏิเสธจากสายการบินและเจ้าหน้าที่ตรวจคนเข้าเมืองนั้นๆ

ทางบริษัท ผู้จัดทำจะไม่รับผิดชอบและไม่สามารถคืนเงินค่าใช้จ่ายต่างๆได้ เนื่องจากเป็นรายการเหมาจ่าย
กับตัวแทนต่างๆ หากเกิดกรณี ผู้เดินทางไม่ผ่านการพิจารณาในการตรวจเข้า-ออกเมือง หรือกรมแรงงาน
สายการบินในประเทศไทยหรือประเทศต่างๆ หรืออื่นเนื่องมาจากมาตรการกักตัวในทางผิดกฎหมายของ
ประเทศไทยและประเทศต่างๆ การหลบหนี เข้าออกเมือง หรือเอกสารการเดินทางไม่ถูกต้อง หรือ การถูกปฏิเสธ
การเข้า-ออกประเทศต่างๆ ในกรณีอื่นๆ

บริษัทฯ ขอสงวนสิทธิ์แจ้งยกเลิกการเดินทางก่อนล่วงหน้า 10 วัน ในกรณีที่ไม่สามารถทำกรุ๊ปเดินทางได้
ในกรณีนี้บริษัทฯ ยินดีคืนเงินให้ทั้งหมด (ยกเว้นค่าธรรมเนียมวีซ่าซึ่งได้ชำระไว้กับทางสถานทูตแล้ว กรณี
ต้องใช้วีซ่า) หรือจัดหาคณะทัวร์อื่นให้ถ้าต้องการ

**** ชำระค่าทัวร์ในนามบริษัท ไลออน ทราเวล จำกัด เท่านั้น ****



**** ชำระค่าทัวร์ในนามบริษัท ไลออน ทราเวล จำกัด เท่านั้น ****

หมายเหตุกรุณาศึกษาเงื่อนไขทั้งหมดก่อนการจอง เพื่อความเข้าใจที่ตรงกับระหว่างลูกค้าและบริษัท

1. ราคาดังกล่าวรวมค่าน้ำมันและค่าน้ำมันแล้ว หากมีการประกาศปรับเพิ่มก่อนการเดินทางทางบริษัทขอเก็บเพิ่มตามจริง
2. บริษัทฯ สงวนสิทธิ์ในการที่จะไม่รับผิดชอบใดๆทั้งสิ้น ซึ่งนอกเหนือความรับผิดชอบของบริษัท เช่น การนัดหยุดงาน จลาจล, การล่าช้าจากสายการบิน ,การยกเลิกเที่ยวบิน ,ภัยธรรมชาติ ,สภาพการจราจร และการนำสิ่งของผิดกฎหมาย
4. บริษัทฯ ขอสงวนสิทธิ์ในการเปลี่ยนแปลงเที่ยวบิน โดยมีต้องแจ้งเหตุให้ทราบล่วงหน้า
5. ทางบริษัทฯ ไม่รับผิดชอบใดๆทั้งสิ้น กรณีสิ่งของสูญหาย อันเนื่องมาจากความประมาทของผู้เดินทาง ,การโจรกรรม และอุบัติเหตุอันเกิดจากความประมาทของผู้เดินทาง
6. หากท่านได้ชำระเงินมัดจำหรือค่าทัวร์กับทางบริษัทฯ แล้ว ถือว่าท่านตกลงยอมรับในเงื่อนไขและข้อตกลงต่างๆทั้งหมด
7. โปรแกรมนี้เป็นเพียงโปรแกรมที่เป็นข้อเสนอ ท่านจะต้องได้รับการยืนยันจากทางบริษัทฯ อีกครั้งหนึ่ง หลังจากทางบริษัท ได้ทำการสำรองโรงแรมและห้องพักในต่างประเทศเรียบร้อยแล้ว โดยโรงแรมอาจจัดให้ในระดับใกล้เคียงกัน หรืออาจจะปรับเปลี่ยนจากตามที่ระบุไว้ในโปรแกรม
8. มัคคุเทศก์ พนักงานหรือตัวแทนของทางบริษัทฯ ไม่มีสิทธิ์ในการให้คำสัญญาใดๆทั้งสิ้นแทนผู้จัดทำ นอกจากนี้เอกสารนามโดยผู้ชำนาญของผู้จัดชัดเจนเท่านั้น
9. ผู้จัดทำทัวร์นี้เป็นทัวร์แบบเหมา จะไม่รับผิดชอบและไม่สามารถคืนเงินค่าใช้จ่ายต่างๆได้ เนื่องจากเป็นรายการเหมาจ่าย กับตัวแทน ต่างๆ หากเกิดกรณีผู้เดินทางไม่ผ่านการพิจารณาในการตรวจเข้า-ออกเมือง ,กรมแรงงาน ,สายการบินในประเทศไทยหรือประเทศต่างๆ หรืออื่นเนื่องมาจากมาตรการกักที่ส่อไปในทางผิดกฎหมายของประเทศไทยและประเทศต่างๆ การหลบหนี เข้าออกเมือง หรือเอกสารการเดินทางไม่ถูกต้อง หรือการถูกปฏิเสธการเข้า-ออกประเทศต่างๆ ในกรณีอื่นๆ
10. ในกรณีที่ลูกค้าต้องออกตัวโดยสายภายในประเทศหรือออกตัวโดยสายเอง กรุณาติดต่อเจ้าหน้าที่ของบริษัทฯ ก่อนทุกครั้ง ทางบริษัทฯ จะไม่ขอรับผิดชอบค่าใช้จ่ายใดๆ ทั้งสิ้น
11. โปรแกรมและรายละเอียดของการเดินทางอาจมีการเปลี่ยนแปลงได้โดยไม่ต้องแจ้งให้ทราบล่วงหน้า ทั้งนี้ขึ้นอยู่กับ การจราจร สภาพอากาศ และเหตุสุดวิสัยต่าง ๆ ที่ไม่สามารถคาดการณ์ได้ล่วงหน้าโดยทางบริษัทฯ จะรักษาผลประโยชน์และความปลอดภัยของผู้เดินทางเป็นสำคัญและไม่สามารถเปลี่ยนเป็นเงินสด
12. กรุณา อย่าขี้ดขี้น ดึก หรือประเภ็ดตราใดๆ ที่ไม่เกี่ยวข้อง ลงในหนังสือเดินทางหากทางสายการบินไม่อนุญาตให้เช็คอิน หรือตำรวจตรวจคนเข้าเมืองประเทศนั้นๆ ปฏิเสธการเข้า-ออกประเทศ ทางบริษัทฯ ไม่รับผิดชอบทุกกรณี

ข้อมูลเพิ่มเติมเรื่องตั๋วเครื่องบิน

ในการเดินทางเป็นหมู่คณะ ผู้โดยสารจะต้องเดินทางไป-กลับพร้อมกัน หากต้องการเปลี่ยนวันเดินทางกลับ ท่านจะต้องชำระค่าใช้จ่าย ส่วนต่างที่ทางสายการบิน (กรณีที่บัตรโดยสารสามารถเปลี่ยนได้) และบริษัททัวร์เรียกเก็บการจัดที่นั่งของกรุ๊ปเป็นไปโดยสายการบิน เป็นผู้กำหนด ซึ่งทางบริษัทฯ ไม่สามารถเข้าไปแทรกแซงได้ ในกรณียกเลิกการเดินทางและได้ดำเนินการออกตั๋วเรียบร้อยแล้ว (กรณีที่ REFUND ได้) ผู้เดินทางต้องรอ REFUND ตามระบบของสายการบินเท่านั้น

ข้อมูลเพิ่มเติมเรื่องโรงแรมที่พัก

1. เนื่องจากตารางวางแผนห้องพักของแต่ละโรงแรมแตกต่างกัน จึงอาจทำให้ห้องพักแบบห้องเดี่ยว (Single) และห้องคู่ (Twin/Double) และห้องพักแบบ 3 ท่าน (Triple Room) ห้องพักอาจจะไม่ติดกัน
2. กรณีที่มีงานจัดประชุมนานาชาติ (Trade Fair) หรือเทศกาล เป็นผลให้ค่าโรงแรมสูงขึ้นมากและห้องพักอาจเต็ม

**** ชำระค่าทัวร์ในนามบริษัท ไลออน ทราเวล จำกัด เท่านั้น ****



**** ชำระค่าทัวร์ในนามบริษัท ไลออน ทราเวล จำกัด เท่านั้น ****

บริษัทฯ ขอสงวนสิทธิ์ในการปรับเปลี่ยนเพื่อให้เกิดความเหมาะสมการเดินทางเป็นครอบครัว

หากท่านเดินทางเป็นครอบครัวใหญ่หรือเดินทางพร้อมสมาชิกในครอบครัวที่ต้องได้รับการดูแลเป็นพิเศษ (Wheelchair), เด็ก และผู้สูงอายุที่มีโรคประจำตัว หรือ ไม่สะดวกในการเดินทางเที่ยวติดต่อกัน ท่านและครอบครัวต้องให้การดูแลสมาชิกภายในครอบครัวของตนเอง เนื่องจากการเดินทางเป็นหมู่คณะ หัวหน้าทัวร์มีความจำเป็นต้องดูแลคณะทัวร์ทั้งหมด สำหรับผู้เดินทางที่อายุไม่ถึง 18 ปี และไม่ได้เดินทางกับบิดา มารดา ต้องมีจดหมายยินยอมให้บุตรเดินทางไม่ต่างประเทศจาก บิดาหรือมารดาแนบมาด้วย

ข้อความซึ่งถือเป็นสาระสำหรับท่านที่ร่วมเดินทาง

ทางบริษัทฯ เป็นตัวแทนในการจัดนำสัมมนา และการเดินทางที่มีความชำนาญ โดยจัดหาโรงแรมที่พัก อาหาร ยานพาหนะและสถานที่ท่องเที่ยวพร้อมทั้งการสัมมนา ดูงานเพื่อความสะดวกสบายและเกิดประโยชน์สูงสุดในการเดินทาง ทั้งนี้ทางบริษัทฯ ไม่สามารถรับผิดชอบในอุบัติเหตุหรือความเสียหายที่เกิดจากโรงแรมที่พัก ยานพาหนะ, อันเนื่องจากอุบัติเหตุรวมถึงภัยธรรมชาติ โจรสลัด, วัฒนธรรม, อากาศ, การทะเลาะวิวาท, การจลาจล, สงครามการเมือง, การฉ้อฉลของอัตราแลกเปลี่ยนเงินตราต่างประเทศ, การนัดหยุดงาน, ความล่าช้าของเที่ยวบิน, สายการบินเรือ, รถไฟ, พาหนะท้องถิ่น, ตลอดจนการถูกขโมยหรือการฉ้อโกง (โดยไม่จำเป็นต้องแสดงเหตุผล เนื่องจากเป็นสิทธิพิเศษทางการทูต) ซึ่งอยู่เหนือการควบคุมของบริษัทฯ หมายรวมถึงในระหว่างการเดินทางท่องเที่ยวทั้งในหรือต่างประเทศ แต่ทางบริษัทฯ มีความคุ้มครอง และประกันอุบัติเหตุ ตามเงื่อนไขที่บริษัทฯ ที่รับประกันในกรณีที่ผู้ร่วมเดินทางถูกขโมยโดยเจ้าหน้าที่ตรวจคนเข้าเมืองของประเทศไทย และ/หรือ ต่างประเทศ มิให้เดินทางออก หรือ เข้าประเทศ เนื่องจาก ความประพฤติ พฤติกรรมของผู้เดินทางไม่ปฏิบัติตามกฎระเบียบด้านการควบคุมโรคติดต่อเฉพาะพื้นที่ที่มีการเปลี่ยนแปลงเอกสารเพื่อการเดินทาง รวมถึงมีสิ่งผิดกฎหมาย บริษัทฯ จะไม่คืนค่าใช้จ่ายใดๆ รายละเอียดด้านการเดินทาง อาจมีการเปลี่ยนแปลงได้ตามความจำเป็น หรือเพื่อความเหมาะสมทั้งปวง โดยมีต้องแจ้งให้ทราบล่วงหน้า ทั้งนี้การขอสงวนสิทธิ์ดังกล่าว บริษัทฯจะยึดถือและคำนึงถึงผลประโยชน์ตลอดจนความปลอดภัยของท่านผู้ที่เกี่ยวข้อง ที่ร่วมเดินทางเป็นสำคัญ

**** ชำระค่าทัวร์ในนามบริษัท ไลออน ทราเวล จำกัด เท่านั้น ****