



**** ชำระค่าทัวร์ในนามบริษัท ไลออน ทราเวล จำกัด เท่านั้น ****



TURKIYE







TURKIYE ดินแดนสองทวีป

- ชมวิวหลักล้านจากมุมสูงของ Mithra Cave
- วนชมสุเหร่าสีน้ำเงิน (BLUE MOSQUE)
- วนชมความสวยงามของฮิปโปโดรม (HIPPODROME)
- เฮียราโพลิส (HIERAPOLIS)
- คัปปาโดเกีย (CAPPADOCIA)
- ล่องเรือช่องแคบบอสฟอรัส (BOSPHORUS)
- ช้อปปิ้งจตุรัสทักซิมสแควร์ (Taksim Square)

เริ่มต้น

45,999

บาท /ท่าน

8 วัน

5 คืน

- ✓ Mithra Cave โรงแรม 4 ดาว วิวหลักล้าน
- ✓ แช่น้ำแร่ Richmond Pamukkale Therma
- ✓ Radisson blu Ankara วิวทิวทัศน์เมือง

พิเศษ

แจกขนม Turkish Delight ท่านละ 1 กล่อง

ช่วงเวลาเดินทาง : มกราคม - กุมภาพันธ์ 2568

**** ชำระค่าทัวร์ในนามบริษัท ไลออน ทราเวล จำกัด เท่านั้น ****



บริษัท ไลออน ทราเวล จำกัด

เลขประจำตัวผู้เสียภาษี : 0105558185740

ใบอนุญาต เลขที่ 11/08146

☎ 02-915-9959 , 094-596-5553

LINE ID : @liontravels

📍 Lion Travels

✉ liontravel99@gmail.com

🌐 www.liontravels.net

🕒 เวลาทำการ : จันทร์ - เสาร์ 09.00 - 18.00 น.



**** ชำระค่าทัวร์ในนามบริษัท ไลออน ทราเวล จำกัด เท่านั้น ****

วันเดินทาง มกราคม - กุมภาพันธ์ 2568	ราคาทัวร์ พักห้องละ 2-3 ท่าน	ราคาเด็กอายุ ตั้งแต่ 2 ปี- ไม่เกิน 12 ปี (มีเตียง)	พัก เด ีย พ เ ม
03 – 09 มกราคม 2568	47,999. -	47,999. -	11,500. -
10 – 16 มกราคม 2568	45,999. -	45,999. -	11,500. -
17 – 23 มกราคม 2568	47,999. -	47,999. -	11,500. -
*** ราคานี้ไม่รวมทิปไกด์และคนขับ 70USD ต่อท่าน ***			1,500. -
21 – 27 กุมภาพันธ์ 2568	47,999. -	49,999. -	11,500. -
27 กุมภาพันธ์ – 06 มีนาคม 2568	49,999. -	45,999. -	11,500. -

**** ชำระค่าทัวร์ในนามบริษัท ไลออน ทราเวล จำกัด เท่านั้น ****



บริษัท ไลออน ทราเวล จำกัด

เลขประจำตัวผู้เสียภาษี : 0105558185740 | ใบอนุญาต เลขที่ 11/08146

📍 20/311 ซอยสยามคลองสอง 27 เขตคลองสามวา แขวงสามวาตะวันตก กทม.10510



ผ่านการรับรองจาก Registered



**** ชำระค่าทัวร์ในนามบริษัท ไลออน ทราเวล จำกัด เท่านั้น ****



ทุกพีเรียดของการเดินทาง แจกขนม TURKISH DELIGHT ท่านละ 1 กล่อง

รายการท่องเที่ยว

วัน	รายการทัวร์	อาหาร			โรงแรม
		เช้	เที่ย	เย้	
1	สนามบินสุวรรณภูมิ	-	-	✈	
2	สนามบินเตหะราน - สนามบินอิสตันบูล - สุเหร่าสีน้ำเงิน - สุเหร่าเซ็นต์โซเฟีย - ฮิปโปโดรม -	✈	✓	✓	Tusan Hotel Canakkale 4 ดาวหรือ เทียบเท่า

**** ชำระค่าทัวร์ในนามบริษัท ไลออน ทราเวล จำกัด เท่านั้น ****



บริษัท ไลออน ทราเวล จำกัด

เลขประจำตัวผู้เสียภาษี : 0105558185740

ใบอนุญาต เลขที่ 11/08146

☎ 02-915-9959 , 094-596-5553

LINE ID : @liontravels

📍 Lion Travels

✉ liontravel99@gmail.com

🌐 www.liontravels.net

🕒 เวลาทำการ : จันทร์ - เสาร์ 09.00 - 18.00 น.



**** ชำระค่าทัวร์ในนามบริษัท ไลออน ทราเวล จำกัด เท่านั้น ****

	ตลาดสไปร์ท - เมืองชานักคาคาเล - ชมม้าไม้จำลอง				
3	เมืองชานักคาคาเล - เมืองปามุกคาคาเล - เมืองโบราณเฮียโพราลิส - ปราสาทพยุผ้าย	✓	✓	✓	Richmond Pamukkale Thermal 4 ดาว หรือเทียบเท่า
4	เมืองปามุกคาคาเล - เมืองคอนยา - แวะถ่ายรูปคาราวานชา رای - พิพิธภัณฑเมฟลานา - เมืองคัปปาโด เกีย	✓	✓	✓	Mithra Cave Hotel 4 ดาวหรือ เทียบเท่า
5	*Optional* ขึ้นบอลลูนชมเมือง คัปปาโดเกีย หรือ Jeep Safari หรือ Classic Car - หุบเขานกพิราบ - จุด ชมวิวเกอ เรเม่ - นครใต้ดินชาตัค - หุบเขาอุซซาร์- ทะเลสาบเกลือ - เมืองอังการ่า	✓	✓	✓	Radisson Blu Hotel Ankara 5 ดาวหรือเทียบเท่า
6	เมืองอังการ่า - พิพิธภัณฑอตาเดิร์ก - เมืองโบลู - ทะเลสาบโกลจก - เมือง อิสตันบูล - หอคอยกาลาตา - จตุ รัสทักซิม	✓	✓	✓	Wishmore Hotel Bayrampasa 4 ดาวหรือเทียบเท่า
7	สนามบินอิสตันบูล - สนามบินเดหะ ราน	✓	-	✈	
8	สนามบินสุวรรณภูมิ	✈			

**** รายการทัวร์ข้างต้นอาจมีการสลับปรับเปลี่ยนเพื่อความเหมาะสม**

**

**** ชำระค่าทัวร์ในนามบริษัท ไลออน ทราเวล จำกัด เท่านั้น ****



ผ่านการรับรองจาก Registered



บริษัท ไลออน ทราเวล จำกัด

เลขประจำตัวผู้เสียภาษี : 0105558185740 | ใบอนุญาต เลขที่ 11/08146

📍 20/311 ซอยสยามคลองสอง 27 เขตคลองสามวา แขวงสามวาตะวันตก กทม.10510





**** ชำระค่าทัวร์ในนามบริษัท ไลออน ทราเวล จำกัด เท่านั้น ****

☀️ สภาพภูมิอากาศเฉลี่ยของประเทศตุรกี (Türkiye) ☀️

เฉลี่ย ม.ค. ก.พ. มี.ค. เม.ย. พ.ค. มิ.ย. ก.ค. ส.ค. ก.ย. ต.ค. พ.ย. ธ.ค.

สูง 9°C 9°C 12°C 16°C 21°C 26°C 29°C 28°C 25°C 20°C 14°C 11°C

วันแรก สนามบินสุวรรณภูมิ

ต่ำ 4°C 4°C 5°C 9°C 14°C 18°C 21°C 21°C 17°C 13°C 9°C 6°C

ระหว่างประเทศ ชั้น 4 ประตู 4 เคาน์เตอร์ F สาย การบิน สาย การบินมาฮานแอร์ (W5) โดยมีเจ้าหน้าที่บริษัทคอยต้อนรับ และอำนวยความสะดวกด้านเอกสาร การเดินทาง 22.20 น. ออกเดินทางสู่ สนามบินเตหะราน ประเทศอิหร่าน โดยสายการบิน มาฮานแอร์เที่ยวบินที่ W5050 (บริการ อาหารและเครื่องดื่มบนเครื่อง) (ใช้เวลาบินประมาณ 7.45 ชั่วโมง)

*****เที่ยวบินหรือเวลาอาจมีการเปลี่ยนแปลง ทั้งนี้ขึ้นอยู่กับสายการบินเป็นผู้กำหนด*****

ขอสงวนสิทธิ์ในการเลือกที่นั่งบน เครื่องบิน เนื่องจากเป็นตั๋วกรุ๊ป การจัดที่นั่งจะเป็นระบบ RANDOM ที่นั่งอาจจะไม่ได้นั่งติดกัน ทางบริษัทไม่สามารถเข้าไปแทรกแซงได้ ซึ่งเป็นไปตามเงื่อนไขของสายการบินเป็นผู้กำหนด



วันที่สอง สนามบินเตหะราน - สนามบินอิสตันบูล - สุเหร่าสีน้ำเงิน - ฮิปโปโดรม - สุเหร่าเชนต์โซเฟีย - ตลาดสไปร์ท - เมืองชานัคคาเล่ - ชมม้าไม้จำลอง (B/L/D)

02.10 น. เดินทางถึง สนามบินเตหะราน (อิหร่าน)พักรอต่อเครื่อง เพื่อเดินทางสู่เมืองอิสตันบูล ประเทศตุรกี

**** ชำระค่าทัวร์ในนามบริษัท ไลออน ทราเวล จำกัด เท่านั้น ****



**** ชำระค่าทัวร์ในนามบริษัท ไลออน ทราเวล จำกัด เท่านั้น ****

06.30 น. ออกเดินทางสู่ เมืองอิสตันบูล ประเทศตุรเคีย โดยสายการบิน มาฮานแอร์ เที่ยวบินที่ W5112 (บริการอาหารและเครื่องดื่มบน เครื่อง) (ใช้เวลาบินประมาณ 3 ชม.)

09.30 น. เดินทางถึง สนามบินอิสตันบูล (ISTANBUL AIRPORT) สนามบินใหม่ที่ใหญ่ที่สุดของประเทศตุรเคีย ผ่านพิธีการตรวจ คนเข้าเมือง,ศุลกากรและรับสัมภาระเรียบร้อยแล้ว (เวลาประเทศตุรเคียช้ากว่าประเทศไทย 4-5 ชั่วโมง กรุณาปรับ เวลาให้ตรงตามเวลาท้องถิ่น เพื่อความสะดวกในการนัดหมาย) ในฤดูหนาว ตุรเคียจะช้ากว่าไทย 5 ชม. (เริ่มประมาณเดือน ตุลาคม-กุมภาพันธ์) และฤดูร้อน (เริ่มประมาณ มีนาคม-กันยายน) ตุรเคียจะช้ากว่าเมืองไทย 4 ชั่วโมง

**** โปรดแต่งกายด้วยชุดสุภาพ สำหรับการเข้าชมสุเหร่า และจำเป็นต้องถอดรองเท้าก่อนเข้าชม ****

สภาพสตรี :: ควรสวมกางเกงขายาวคลุมข้อเท้า เสื้อแขนยาวคลุม ข้อมือ มิติดชิดไม่รัดรูปและเตรียมผ้าสำหรับคลุมศีรษะ

สภาพบุรุษ :: ควรสวมกางเกงขายาว และเสื้อแขนยาว ไม่รัดรูป

นำท่านชม **สุเหร่าสีน้ำเงิน (BLUE MOSQUE) หรือ SULTAN AHMET MOSQUE** ถือเป็นสุเหร่าที่มี สถาปัตยกรรมเป็นสุดยอดของ 2 จักรวรรดิ คือ ออตโตมันและ ไบเซนไทน์ เพราะได้รวบรวมเอาองค์ประกอบจาก วิหาร เซนต์โซเฟียผนวกกับสถาปัตยกรรมแบบอิสลามดั้งเดิม ถือว่า เป็นมัสยิดที่ใหญ่ที่สุดในตุรเคีย สามารถจุคนได้ เรือนแสน ใช้ เวลาในการก่อสร้างนานถึงระหว่างปี ค.ศ. 1609-1616 โดยตั้ง ชื่อตามสุลต่านผู้สร้าง.....

จากนั้นชม **จัตุรัสสุลต่านอะห์เมต หรือ ฮิปโปโดรม (HIPPODROME)** สนามแข่งม้าของชาวโรมัน จุดศูนย์กลาง แห่งการท่องเที่ยวเมืองเก่า สร้างขึ้นในสมัยจักรพรรดิเซปติมิอุ สเซเวรุสเพื่อใช้เป็นเวทีแสดงกิจกรรมต่างๆของ ชาวเมือง ต่อมา ในสมัยของจักรพรรดิคอนสแตนติน ฮิปโปโดรมได้รับการขยาย ให้กว้างขึ้นตรงกลางเป็นที่ตั้งแสดง ประติมากรรมต่าง ๆซึ่งส่วน ใหญ่เป็นศิลปะในยุคกรีกโบราณในสมัยออตโตมันสถานที่แห่ง นี้ใช้เป็นที่ตั้งงานพิธีแต่ ในปัจจุบันเหลือเพียงพื้นที่ลาน ด้านหน้ามัสยิดสุลต่านอะห์เมตซึ่งเป็นที่ตั้งของเสาโอเบลิสก์ 3

**** ชำระค่าทัวร์ในนามบริษัท ไลออน ทราเวล จำกัด เท่านั้น ****



**** ชำระค่าทัวร์ในนามบริษัท ไลออน ทราเวล จำกัด เท่านั้น ****

ต้น คือเสาที่สร้างใน อียิปต์เพื่อถวายแก่ฟาโรห์ทุตโมซิสที่ 3 ถูกนำกลับมาไว้ที่อิสตันบูลเสาต้นที่สอง คือ เสาสูง และเสาต้นที่สาม คือเสา คอนสแตนตินที่ 7



นำท่านชม **สุเหร่าเซนต์โซเฟีย (MOSQUE OF HAGIA SOPHIA) (ภายนอก) หรือ วิหารเซนต์โซเฟีย หรือ HAGIA SOFIA (ฮายาโซฟีอา)**บางคนอาจออกเสียงฮาเกียโซเฟีย หรือในภาษาตุรเคียเรียก AYASOFYA เซนต์ โซเฟีย แปลว่า โบสถ์แห่งปัญญาอันศักดิ์สิทธิ์ คำว่า "SOFIA" มาจากคำในภาษากรีกที่แปลว่า "ปัญญา" จึงไม่มีความเกี่ยวข้องกับนักบุญที่ชื่อ SOFIA แต่อย่างใดเซนต์ โซเฟีย นับเป็น สิ่งก่อสร้างจากฝีมือมนุษย์ที่มีความ สวยงามอลังการ ตั้งอยู่ในกรุงคอนสแตนติโนเปิล (CONSTANTINOPLE) หรือปัจจุบันคือกรุงอิสตันบูลประเทศ ตุรเคีย สุเหร่าแห่งนี้เป็น 1 ใน 7 สิ่งมหัศจรรย์ของโลกลำดับที่ 8 ในยุคกลางสร้างในสมัยของจักรพรรดิจัสติเนียน แห่งจักรวรรดิไบแซนไทน์

**** ชำระค่าทัวร์ในนามบริษัท ไลออน ทราเวล จำกัด เท่านั้น ****



**** ชำระค่าทัวร์ในนามบริษัท ไลออน ทราเวล จำกัด เท่านั้น ****

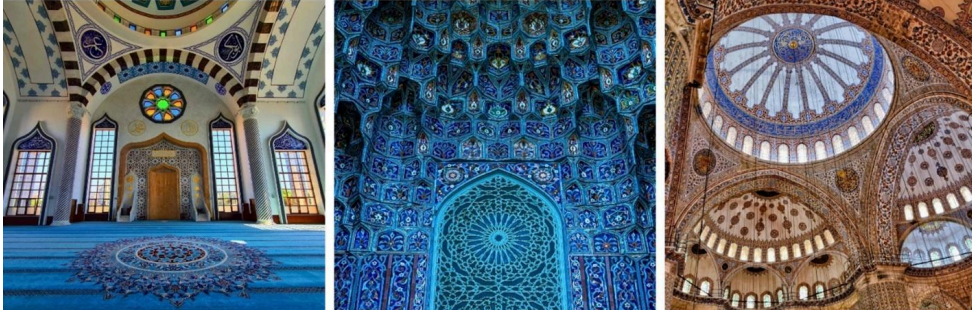

กลางวัน 📍 รับประทานอาหารกลางวัน ณ ภัตตาคาร

นำท่านเพลินเพลินกับ **ตลาดเครื่องเทศ (Spice Market)** ตั้งอยู่ใกล้กับสะพานกาลาตา สร้างขึ้นตั้งแต่ช่วงปี ค.ศ. 1660 เป็นตลาดในร่มที่ใหญ่เป็นอันดับสองในอิสตันบูล สินค้าส่วนใหญ่คือเครื่องเทศเป็นหลัก ทั้งยังมีถั่วชนิดต่าง ๆ รังผึ้ง น้ำมันมะกอก ไปจนถึงเสื้อผ้าเครื่องประดับ ฯลฯ อีสรระซัอปปิง.....
เดินทางสู่ **เมืองชานัคคาเล่ (CANAKKALE)** เมืองท่าที่สำคัญอีกแห่งหนึ่งของตุรเคียมีดินแดนอยู่ในยุโรปและ เอเชีย เช่นเดียวกับอิสตันบูล

เมืองนี้เป็นส่วนหนึ่งของประวัติศาสตร์ของสงครามโลกครั้งที่ 1 เพราะที่ชานัคคาเล่นี้ ทหารสัมพันธมิตรได้ยกพลขึ้นบกและทำการรบในสงครามกาลิปอลี (GALLIPOLI) หรือ กัลปาลีโปลี โดยในทุกๆปีจะมีการจัดงานรำลึกให้กับผู้เสียชีวิตในวัน ANZAC DAY ทุกวันที่ 25 เมษายน ทุกปี ในสงครามโลกครั้งที่ 1 ตุรเคีย เป็นฝ่ายพ่ายแพ้ แต่กลับชนะในสงคราม กัลปาลีโปลี จนทำให้นายพล มุสตาฟา เคมาล ปาชา (MUSTAFA KEMAL PASHA) กลายเป็นมหาวีรบุรุษสำคัญของชาติ ซึ่งต่อมา มุสตาฟา เคมาล ปาชา ก็คือ อตาเติร์ก

บิดาแห่งชาติตุรเคีย **(ใช้เวลาในการเดินทางประมาณ 4 ชม.)**

**** ชำระค่าทัวร์ในนามบริษัท ไลออน ทราเวล จำกัด เท่านั้น ****



**** ชำระค่าทัวร์ในนามบริษัท ไลออน ทราเวล จำกัด เท่านั้น ****



แนวถ่ายรูป **HOLLYWOOD ม้าไม้จำลองเมืองทรอย (WOODEN HORSE OF TROY)** ซึ่งอยู่ใจกลางเมืองชานัคคาเล่ ม้าไม้เมืองทรอยตามเรื่องเล่านั้นเกิดจากการต่อสู้ระหว่างกองทัพกรีกและกรุงทรอย ต่อสู้กันนานนับสิบปี กองทัพกรีกจึงคิดแผนการที่จะตีกรุงทรอยโดยการสร้างม้าไม้ โดยทหารกรีกได้เข้าไปซ่อนตัวอยู่ในช่องต่างๆ ของม้าและขึ้นไปไว้หน้าเมืองทรอย ชาวเมืองทรอยเห็นก็นึกว่ากองทัพกรีกได้ถอยทัพยอมแพ้ไปแล้วและมอบม้า ไม้จำลองเป็นของขวัญ จึงเข็นเข้าไปไว้ในเมือง ตกกลางคืนชาวทรอยนอนหลับหมดทหารที่ซ่อนอยู่ในม้าก็ออกมา เปิดประตูให้กองทัพกรีกเข้ามาทำการยึด และเผากรุงทรอยจนย่อยยับ ซึ่งม้าไม้จำลองแห่งเมืองทรอยที่เห็นอยู่ใน เมืองชานัคคาเล่ นี้ได้รับมาจากกองถ่ายทำละคร วอเนอร์ บราเธอร์ ใช้ถ่ายทำละคร เรื่องทรอย เมื่อถ่ายทำเสร็จ แล้วจึงยกให้เป็นสมบัติของที่นี่ตั้งแต่ปี 2004 อีสระเก็บภาพประทับใจตามอัธยาศัย จนถึงเวลานัดหมาย

ค่า **📍 รับประทานอาหารค่ำ ณ ห้องอาหารของโรงแรม**
นำทุกท่านเข้าสู่ที่พัก ณ **Tusan Hotel Canakkale 4** ดาว
หรือเทียบเท่า
โรงแรมแห่งนี้มีน้ำแร่ที่ไหลจากปราสาทพุ่งฝายมาให้ทุกท่าน
ได้แช่น้ำแร่

***** โปรดเตรียมชุดว่ายน้ำ หรือใส่สบายๆ เพื่อให้ทุกท่านได้แช่น้ำแร่จากธรรมชาติ *****

**** ชำระค่าทัวร์ในนามบริษัท ไลออน ทราเวล จำกัด เท่านั้น ****



บริษัท ไลออน ทราเวล จำกัด

เลขประจำตัวผู้เสียภาษี : 0105558185740

ใบอนุญาต เลขที่ 11/08146

☎ 02-915-9959 , 094-596-5553

LINE ID : @liontravels



📌 Lion Travels

✉ liontravel99@gmail.com

🌐 www.liontravels.net

🕒 เวลาทำการ : จันทร์ - เสาร์ 09.00 - 18.00 น.

**** ชำระค่าทัวร์ในนามบริษัท ไลออน ทราเวล จำกัด เท่านั้น ****



**** ชำระค่าทัวร์ในนามบริษัท ไลออน ทราเวล จำกัด เท่านั้น ****



ผ่านการรับรองจาก **Registered**



บริษัท ไลออน ทราเวล จำกัด

เลขประจำตัวผู้เสียภาษี : 0105558185740 | ใบอนุญาต เลขที่ 11/08146

📍 20/311 ซอยสียมคลองสอง 27 เขตคลองสามวา แขวงสามวาตะวันตก กทม.10510





**** ชำระค่าทัวร์ในนามบริษัท ไลออน ทราเวล จำกัด เท่านั้น ****

**วันที่สาม เมืองซำนัคคาล่ - เมืองปำมคคาล่ - เมืองโบราณ
เฮียราโพลิส - ปราสาทปุยฝ้าย**

(B/L/D)

เช้า

📍 รับประทานอาหารเช้า ณ ห้องอาหารของโรงแรม

นำท่านเดินทางสู่ **เมืองปำมคคาล่ (PAMUKKALE)** แปลว่า ปราสาทปุยฝ้าย อยู่ในเมืองชื่อเดียวกัน จังหวัดเดนิซลี ประเทศตุรเคีย เป็นเนินเขาหินปูนสีขาว มีความยาวประมาณ 2.7 กิโลเมตร สูง 160 เมตร เกิดจากน้ำพุร้อนที่ นำแคลเซียมคาร์บอเนตมาตกตะกอน ปำมคคาล่ ได้รับการขึ้นทะเบียนเป็นแหล่งมรดกโลกร่วมกับฮีเอราโพลิสซึ่ง เป็นเมืองโบราณที่ตั้งอยู่บนปำมคคาล่ ใน พ.ศ. 2531 (ใช้เวลาในการเดินทางประมาณ 5.30 ชม.)

กลางวัน

📍 รับประทานอาหารกลางวัน ณ ภัตตาคาร

นำท่านชมเมือง **เฮียราโพลิส (HIERAPOLIS)** เมืองโรมันโบราณที่ สร้างล้อมรอบบริเวณที่เป็นน้ำพุเกลือแร่ ร้อนซึ่งเชื่อกันว่ามีสรรพคุณในการ รักษาโรคเมื่อเวลาผ่านไปภัยธรรมชาติได้ทำให้เมืองนี้เกิดการพังทลายลงเหลือ เพียงซากปรักหักพังกระจายอยู่ทั่วไป เช่นโรงละครแอมฟิเธียเตอร์ขนาดใหญ่ วิหารอพอลโล สุสานโรมันโบราณ



นำท่านชม **ปราสาทปุยฝ้าย (PAMUKKALE)** น้ำตกหินปูนสีขาวที่เกิดขึ้นจากธารน้ำใต้ดินที่มีอุณหภูมิประมาณ 35 องศาเซลเซียส ซึ่งเป็นแร่หินปูนผสมอยู่ในปริมาณที่สูงมากไหลลง

**** ชำระค่าทัวร์ในนามบริษัท ไลออน ทราเวล จำกัด เท่านั้น ****



**** ชำระค่าทัวร์ในนามบริษัท ไลออน ทราเวล จำกัด เท่านั้น ****

มาจากภูเขา “คาลดากี” ที่ตั้งอยู่ห่างออกไป ทางทิศเหนือ และ
ทำปฏิกิริยาจับตัวแข็งเกาะกันเป็นริ้ว เป็นแอ่ง เป็นชั้น ลดหลั่น
กันไปตามภูมิประเทศ เกิดเป็น ประติมากรรมธรรมชาติ อันสวยงาม
แปลกตาที่โดดเด่นเป็นเอกลักษณ์ จนทำให้ปามุคคา
เล่และเมืองเฮียราโพลิส ได้รับการยกย่องจากองค์การยู
เนสโกให้เป็นมรดกโลกทางธรรมชาติและวัฒนธรรมในปี ค.ศ.
1988 ชมความ สวยงามของแอ่งน้ำหินปูนธรรมชาติติดกับ
หน้าผาที่กว้างขวางมีลักษณะสวยงามมหัศจรรย์แตกต่างออก
ไปมากมาย คล้ายหิมะ ก้อนเมฆหรือปุยฝ้ายน้ำแร่มีอุณหภูมิ
ประมาณ 33 - 35.5 องศาเซลเซียส อีสระเก็บภาพประทับใจ
จนถึงเวลาอันสมควร



ค่า ๓ รับประทานอาหารค่ำ ณ ภัตตาคาร

นำท่านเข้าสู่ที่พัก ณ **Richmond Pamukkale Therma**
ระดับ 4 ดาว หรือเทียบเท่า



**วันที่สี่ เมืองปามุคคาเล่ - เมืองคอนยา - แวะถ่ายรูปคาราวานซาราย -
พิพิธภัณฑ์เมฟลานา - เมืองคัปปาโดเกีย
(B/L/D)**

**** ชำระค่าทัวร์ในนามบริษัท ไลออน ทราเวล จำกัด เท่านั้น ****



**** ชำระค่าทัวร์ในนามบริษัท ไลออน ทราเวล จำกัด เท่านั้น ****

เช้า

📍 **รับประทานอาหารเช้า ณ ห้องอาหารของโรงแรม**

นำท่านเดินทางสู่ **เมืองคอนย่า (KONYA)** ในอดีตเคยเป็นเมืองหลวงของอาณาจักรเซลจุกเติร์ก ค.ศ. 1077-1118 อาณาจักรแห่งแรกของชาวเติร์กในตุรเคีย หรือที่ยุคนั้นเรียกกอนาโตเลีย เป็นอุซัวอุ่น้ำของประเทศ คนส่วนใหญ่มีอาชีพทำนา มีการปลูกฝิ่นและผลไม้่อร่อย เมืองนี้มีประวัติที่เก่าแก่มากเป็นที่ตั้งของสุสานเมฟลานา ผู้ริเริ่มการทำ สมาธิแบบเป็นวงกลม ในแต่ละปีจึงมีผู้แสวงบุญมาเยือนที่นี่กันเป็นจำนวนมากระหว่างทางแวะถ่ายรูป **คาราวาน ซาราย (CARAVANSARAI)** ที่พักของกองคาราวานในสมัยโบราณ เป็นสถานที่พักแรมของกองคาราวานตามเส้นทางสายไหมและชาวเติร์กสมัยออตโตมัน (ใช้เวลาในการเดินทางประมาณ 5 ชม.)



กลางวัน

📍 **รับประทานอาหารกลางวัน ณ ภัตตาคาร**

นำท่านชม **พิพิธภัณฑเมฟลานา (MEVLANA MUSEUM)** ได้รับการประกาศรับรองให้เป็นมรดกโลกจาก องค์การยูเนสโกแห่งสหประชาชาติ เป็นที่ตั้งของสำนักพวกเดอริวิช (DERVISH) มีหน้าที่ในการชักชวนพลเมืองชาว คริสต์ในคาบสมุทรอนาโตเลีย ให้หันมานับถือศาสนาอิสลาม และลด

**** ชำระค่าทัวร์ในนามบริษัท ไลออน ทราเวล จำกัด เท่านั้น ****



**** ชำระค่าทัวร์ในนามบริษัท ไลออน ทราเวล จำกัด เท่านั้น ****

ช่องว่างระหว่างราษฎร์กับผู้ปกครองชาวเซล จุก ส่วนหนึ่งของ พิพิธภัณฑน์นี้เป็นสุสานของเมฟานา เจลาเลตดิน ภายนอกเป็น หอทรงกระบอกปลายแหลมสีเขียว สดใส ภายในประดับประดา ฝาผนังแบบมุสลิม โดยใช้สีมากมายตระการตา ซึ่งหาชมได้ ยาก และยังเป็นสุสาน สำหรับผู้ติดตาม สาธุศิษย์ บิดา และ บุตรของเมฟลานาด้วย

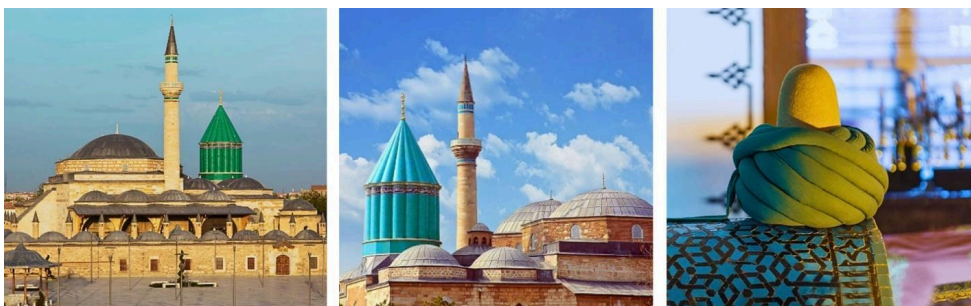

นำท่านเดินทางสู่ **เมืองคัปปาโดเกีย (CAPPADOCIA)** มา จากภาษาเปอร์เซีย คัตปาตุกา (KATPATUKA) เมือง มหัศจรรย์ที่ได้รับการประกาศจากองค์การยูเนสโกให้เป็นเมือง มรดกโลก เมื่อปี ค.ศ.1985 เมืองนี้เกิดจากการ ระเบิดของ ภูเขาไฟและถูกลาวาปกคลุมหลายพื้นที่ทับถมกันเป็นระยะ เวลายาวนานจนกลายเป็นหิน ผ่านลม,ฝน, พายุ ปัจจุบันเกิด เป็นภูมิประเทศที่มีความสวยงามแปลกตาจนกลายเป็นแหล่ง ท่องเที่ยวที่นิยมสำหรับนักท่องเที่ยว และอีกไฮไลท์ของเมือง นี้คือเป็นจุดขึ้นบอลลูนที่มีวิวสวยงามที่สุด (ใช้เวลาในการ เดินทางประมาณ 4 ชม.)

ค่า

● รับประทานอาหารค่ำ ณ ภัตตาคาร

นำท่านเดินทางเข้าสู่โรงแรมที่พัก Mithra Cave Hotel ระดับ 4 ดาว หรือเทียบเท่า

**** ชำระค่าทัวร์ในนามบริษัท ไลออน ทราเวล จำกัด เท่านั้น ****



**** ชำระค่าทัวร์ในนามบริษัท ไลออน ทราเวล จำกัด เท่านั้น ****



วันที่ห้า *Optional* ขึ้นบอลลูนชมเมืองคัปปาโดเกีย หรือ Jeep Safari หรือ Classic Car - หุบเขานกพิราบ - จุดชมวิวเกอเรเม - นครใต้ดินชาตัค - หุบเขาลูซิซาร์ - หมู่บ้านเครื่องปั้นดินเผาวานอส - ทะเลสาบเกสิอ - เมืองอังการ่า (B/L/D)

เข้ามิด คณะพร้อมกัน ณ จุดนัดพบ (บริเวณ LOBBY โรงแรม) ** เฉพาะท่านที่เลือกซื้อ Optionaltour** ** ทางบริษัทขอสงวนสิทธิ์ในการซื้อ Option Tour (Balloon , Classic Car , Jeep) ผ่านหัวหน้าทัวร์เท่านั้น ด้วยเหตุผลในเรื่องของราคาทัวร์ และด้านความปลอดภัยของตัวท่านเอง รวมถึงการจัดการบริหารเวลาของกรุ๊ปทัวร์ ขอบพระคุณทุกท่านที่ให้ความร่วมมือ

**** OPTION TOUR HILIGHT!! ขึ้นบอลลูนชมความสวยงามของเมืองคัปปาโดเกียในมุมสูง (CAPPADOCIA BALLOON VIEW)** การขึ้นบอลลูน นั้นเป็นสัญลักษณ์ของตุรเคีย จะพาให้ท่านเคลิมเคลิ้มไปกับการชมพระอาทิตย์ยามเช้า และชมความสวยงามของเมืองคัปปาโดเกีย แบบพาโนรามาวิว ชมเมืองอารยธรรมโบราณ เมืองแห่งมนต์เสน่ห์ สัมผัสบรรยากาศมุมสูง เก็บภาพที่สวยงามรอบตัว **(ค่าใช้จ่ายในการขึ้นบอลลูน ราคาท่านละประมาณ 280 USD/ท่าน * ราคา อาจมีการเปลี่ยนแปลงได้* สามารถสอบถามและชำระเงินได้ที่หัวหน้าทัวร์ ทั้งนี้.. การขึ้นบอลลูนนั้นขึ้นอยู่กับสภาพอากาศ ที่เหมาะสม* โดยจะคำนึงถึงความ**

**** ชำระค่าทัวร์ในนามบริษัท ไลออน ทราเวล จำกัด เท่านั้น ****



**** ชำระค่าทัวร์ในนามบริษัท ไลออน ทราเวล จำกัด เท่านั้น ****

ปลอดภัยของผู้เดินทางเป็นสิ่งสำคัญ **ประกันภัยที่ทำจากเมืองไทย ไม่ครอบคลุมการขึ้น บอลลูน และเครื่องร่อนทุกประเภท กิจกรรมนี้ขึ้นอยู่กับดุลยพินิจของท่าน)**



หรือ **OPTION TOUR JEEP SAFARI** เที่ยวชมเมืองคัปปาโดเกีย ตรีเคีย หนึ่งในการเดินทางที่ สุด ประทับใจ บนเส้นทางที่ สุดตื่นเต้น ตื่นตา ตื่นใจ ของเมืองประวัติศาสตร์นับล้านปี ชมความงามของหุบเขาที่เกิดขึ้นโดยธรรมชาติ สรรค์สร้าง (ค่าใช้จ่ายในการนั่ง **JEEP SAFARI** ราคาท่านละ **ประมาณ 120 USD/ท่าน *ราคาอาจมีการเปลี่ยนแปลงได้ * สามารถสอบถามและชำระเงินได้ที่หัวหน้าทัวร์)**

หรือ **OPTION TOUR CLASSIC CAR** นั่งรถคลาสสิคเปิด ประทุนชมวิวบอลลูนอย่างใกล้ชิด เรียกได้ว่า เป็น UNSEEN ของเมืองคัปปาโดเกียแห่งนี้ ที่จะต้องมาถ่ายรูปคู่กับบอลลูนสี สันสดใส คู่กับรถเปิดประทุนสุดคลาสสิค นั่งรถเปิด ประทุนสูดอากาศเย็นๆ ยามเช้า ชมวิวบอลลูนสดใสบนท้องฟ้า (ค่าใช้จ่ายในการนั่ง **CLASSIC CAR** ราคาท่านละ **ประมาณ 120 USD/ท่าน *ราคาอาจมีการเปลี่ยนแปลงได้* สามารถสอบถามและชำระเงินได้ที่หัวหน้าทัวร์)**

**** ชำระค่าทัวร์ในนามบริษัท ไลออน ทราเวล จำกัด เท่านั้น ****



**** ชำระค่าทัวร์ในนามบริษัท ไลออน ทราเวล จำกัด เท่านั้น ****



เช้า

📍 รับประทานอาหารเช้า ณ ห้องอาหารของโรงแรม

จากนั้นแวะถ่ายรูป **หุบเขานกพิราบ (PIGEON VALLEY)** จุดชมวิวยุ่ตรงบริเวณหน้าผาที่ชาวเมืองโบราณได้ขุดเจาะ เป็นรูเพื่อให้นักพิราบเข้าไปทำรังอาศัยอยู่ ชาวบ้านเลี้ยงนกพิราบไว้เพื่อนำมูลมาทำเป็นปุ๋ยบำรุงต้นไม้ จากจุดชม วิวสามารถมองเห็นปราสาทอูชิซาร์ (UCHISAR CASTLE) และยังมีต้นไม้จำลองที่เต็มไปด้วยดวงดาวสีฟ้าแขวนอยู่ โดดเด่น อีสระถ่ายภาพตามอัธยาศัย



นำท่านสู่ **จุดชมวิวกเกอร์เม่** สถานที่แห่งนี้เกิดขึ้นจากการขุดเจาะถ้ำหินหลายลูกเพื่อทำเป็นโบสถ์สำหรับเป็นศูนย์ รวมของผู้ที่นับถือศาสนาคริสต์เป็นถิ่นฐานที่ตั้งของผู้คนตั้งแต่ก่อนคริสตกาลและยังเป็นสถานที่ซึ่งชาวคริสเตียน ยุคแรกใช้หลบหนีภัยการล่าสังหารจากจักรวรรดิโรมัน ได้รับการขึ้นทะเบียนเป็นมรดกโลกโดยองค์การยูเนสโกในปี ค.ศ. 1985 ปัจจุบันเป็นพิพิธภัณฑ์แบบเปิดที่แสดงเรื่องราวชีวิตความเป็นอยู่ของชาวคัปปาโดเซียน จากนั้นนำท่านชม นครใต้ดินชาตัค

**** ชำระค่าทัวร์ในนามบริษัท ไลออน ทราเวล จำกัด เท่านั้น ****



**** ชำระค่าทัวร์ในนามบริษัท ไลออน ทราเวล จำกัด เท่านั้น ****

(UNDERGROUND CITY OF CHADAK) เมื่อ 2-3 พันปี ก่อนคริสตกาล ชาวคอปปาโดเซียได้มีการสร้างเมืองใต้ดินเพื่อ เป็นหลุมหลบภัยจากการบุกรุกของชาวโรมัน ขุดเจาะไปเรื่อยๆ จนใต้ พื้นดินคอปปาโดเซียกลายเป็นเมืองอีกหลายๆ เมือง ภายในมีทั้ง โบสถ์คริสจักร โรงเรียนสอนศาสนา โรงเก็บไวน์ คอกไม้ บ่อน้ำ ห้อง โถง ห้องนอน ห้องน้ำ ห้องถนอมอาหาร ห้องครัว ห้องอาหาร ฯลฯ และยังมีอีกหลายส่วนที่ยัง ไม่ได้ขุดค้น ให้ท่านได้ชมความมหัศจรรย์เมืองใต้ดินและเก็บภาพประทับใจตามอัธยาศัย จนถึงเวลาอันสมควร

นำท่านแวะถ่ายรูป **หุบเขาอุชิซาร์ (UCHISAR VALLEY)** หุบเขาล้ำลายจอมปลวกขนาดใหญ่ ใช้ เป็นที่อยู่อาศัย ซึ่ง หุบเขาดังกล่าวมีรูพรุน มีรอย เจาะ รอยขุด อันเกิดจากฝีมือ มนุษย์ไปเกือบทั่ว ทั้งภูเขา เพื่อเอาไว้เป็นที่อยู่อาศัย

กลางวัน

📍 รับประทานอาหารกลางวัน ณ ภัตตาคาร

นำท่านแวะชม **หมู่บ้านเครื่องปั้นดินเผาอวานอส (AVANOS)** หมู่บ้านที่มีชื่อเสียงเกี่ยวกับ เครื่องปั้นดินเผา อุปกรณ์ที่ใช้ภายในบ้าน ถ้วย, ชาม, ไห, โถง, แจกันและ เครื่องประดับบ้าน

จากนั้นนำท่านเดินทางสู่ **เมืองอังการา (ANKARA)** เมืองหลวงของประเทศตุรเคีย เมืองที่ใหญ่เป็นอันดับสองรอง จากอิสตันบูล มีความสำคัญทั้งทางธุรกิจและอุตสาหกรรม เป็น ศูนย์กลางของรัฐบาลตุรเคียและเป็นที่ตั้งของ สถานทูต ประเทศต่างๆ ศูนย์กลางของการค้าขาย ให้ท่านอิสระพักผ่อน บนรถชมวิวเมือง ระหว่างทางแวะถ่ายรูป **ทะเลสาบเกลือ (LAKE TUZ)** ทะเลสาบที่ใหญ่เป็นอันดับสองในตุรเคียและเป็นหนึ่งในทะเลสาบน้ำเค็มที่ใหญ่ ที่สุดในโลก (ใช้เวลาในการเดินทางประมาณ 3.30 ชม.)

**** ชำระค่าทัวร์ในนามบริษัท ไลออน ทราเวล จำกัด เท่านั้น ****



**** ชำระค่าทัวร์ในนามบริษัท ไลออน ทราเวล จำกัด เท่านั้น ****



ค่ำ

📍 รับประทานอาหารค่ำ ณ ภัตตาคาร

นำท่านเดินทางเข้าสู่โรงแรมที่พัก **Radisson Blu Hotel Ankara** ระดับ 5 ดาว หรือเทียบเท่า

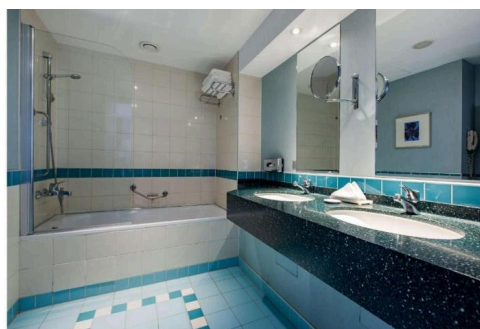
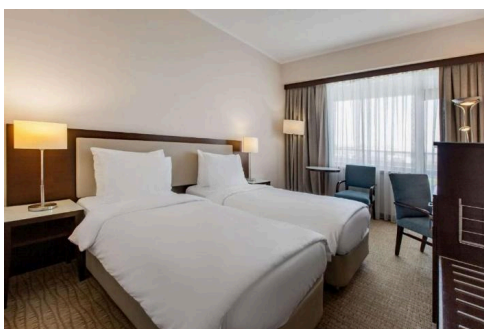

วันที่หก

เมืองอังการ่า - พิพิธภัณฑสถานอตาเติร์ก - เมืองโบลู - ทะเลสาบโกลจก - เมืองอิสตันบูล - หอคอยกาลาตา - จตุรัส ทักซิม (B/L/D)

เช้า

📍 รับประทานอาหารเช้า ณ ห้องอาหารของโรงแรม

นำท่านชม **พิพิธภัณฑสถานอตาเติร์ก (Ataturk Mausoleum)** อนุสรณ์สถาน หรือ สุสานขนาดใหญ่ของ “มุสตาฟา เค มาล อตาเติร์ก” บุคคลสำคัญผู้ได้รับการขนานนามว่าเป็นบิดาแห่งชาติเติร์ก ของประเทศตุรเคีย และเป็น ประธานาธิบดีคนแรกผู้นำตุรเคียเข้าสู่ยุคใหม่ สุสานแห่งนี้ประกอบด้วยพิพิธภัณฑสถาน

**** ชำระค่าทัวร์ในนามบริษัท ไลออน ทราเวล จำกัด เท่านั้น ****



**** ชำระค่าทัวร์ในนามบริษัท ไลออน ทราเวล จำกัด เท่านั้น ****

สำหรับทำพิธี ทำให้ชาว ตูรเคียจำนวนไม่น้อยเดินทางมาด้วย
วัตถุประสงค์คล้ายการจาริกแสวงบุญ



จากนั้นเดินทางสู่ **เมืองโบลู(BOLU)** เป็นจังหวัดทางตะวันตกเฉียงเหนือของตุรกีมันเป็นจุดกึ่งกลางที่สำคัญ ระหว่างเมืองหลวงอังการาและเมืองที่ใหญ่ที่สุดในประเทศ, อีสตันบูลครอบคลุมพื้นที่ 7,410 กม. ให้ท่านอิสระ พักผ่อนบนรถชมวิวเมือง (ใช้เวลาในการเดินทางประมาณ 2.50 ชม.)

นำท่านชม **ทะเลสาบโกลจุก (Golcuk Lake)** ทะเลสาบน้ำจืดที่สวยงาม เปรียบเสมือนภาพวาดที่มีบ้านไม้อยู่ตรง กลางทะเลสาบ จุดหมายปลายทางยอดนิยมใน หมู่ชนที่ท่องเที่ยวได้พักผ่อนและใช้เวลาท่ามกลางธรรมชาติให้ท่าน สามารถเดินเล่นในที่ที่มีอากาศบริสุทธิ์พร้อมชมความงามของทะเลสาบและให้ได้เก็บภาพบรรยากาศรอบๆ

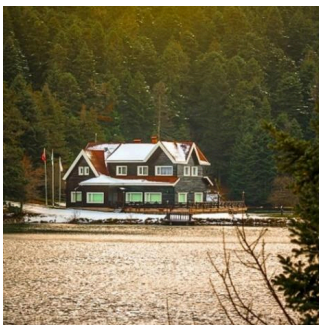

กลางวัน 🍷 รับประทานอาหารกลางวัน ณ ภัตตาคาร

**** ชำระค่าทัวร์ในนามบริษัท ไลออน ทราเวล จำกัด เท่านั้น ****



**** ชำระค่าทัวร์ในนามบริษัท ไลออน ทราเวล จำกัด เท่านั้น ****

นำท่านเดินทางสู่ **เมืองอิสตันบูล (ISTANBUL)** เมืองสำคัญอันดับ 1 ของประเทศ เดิมชื่อ คอนสแตนติโนเปิล เป็นเมืองที่มีประชากรมากที่สุดในประเทศตุรเคีย ตั้งอยู่บริเวณช่องแคบบอสฟอรัส (BOSPHORUS) ซึ่งทำให้อิสตันบูลเป็น เมืองสำคัญเพียงเมืองเดียวในโลก ที่ตั้งอยู่ใน 2 ทวีปคือ ทวีปยุโรป (ฝั่ง THRACE ของบอสฟอรัส) และทวีปเอเชีย (ฝั่งอนาโตเลีย) ซึ่งในอดีตอิสตันบูลเป็นเมืองสำคัญของชนเผ่าจำนวนมากในบริเวณนั้น จึงส่งผลให้อิสตันบูลมีชื่อ เรียกแตกต่างกันออกไป (ใช้เวลาในการเดินทางประมาณ 4 ชม.)



ถ่ายรูปคู่กับ **หอคอยกาลาตา GALATA TOWER (GALATA KULESI)** หรือบางที่เรียกว่า CHRISTEA TURRIS ซึ่งแปลว่า หอคอยแห่งพระคริสต์ ในภาษา ละติน เป็นหอคอยหินยุคกลางในเขตกาลาตา-คาราค็อย (GALATA - KARAKÖY) ของนครอิสตันบูล , ประเทศตุรเคีย เป็นอีกหนึ่งในสถานที่สำคัญที่โดดเด่นที่สุดของเมือง ด้วยลักษณะทรงกระบอกสูงของ หอคอยที่โดดเด่นเหนือเส้นขอบฟ้า ทำให้เกิด ทัศนียภาพอันงดงาม ของคาบสมุทร และบริเวณ โดยรอบของเมืองอิสตันบูล นอกจากนี้ตลอดแนวถนน ยังเต็มไปด้วยอาคาร และร้านค้า ที่มีสถาปัตยกรรม สไตล์ยุโรป ที่สวยงามและแปลกตาอีกด้วย

นำท่านเดินทางสู่ **จัตุรัสทักซิมสแควร์ (Taksim Square)** เป็นที่ท่องเที่ยวและการพักผ่อนที่อำเภอที่สำคัญมี ชื่อเสียงสำหรับร้านอาหาร, ร้านค้า, และโรงแรม ที่นี่ถือเป็นหัวใจสำคัญ

**** ชำระค่าทัวร์ในนามบริษัท ไลออน ทราเวล จำกัด เท่านั้น ****



**** ชำระค่าทัวร์ในนามบริษัท ไลออน ทราเวล จำกัด เท่านั้น ****

ของอิสตันบูลสมัยใหม่โดยมีสถานีกลาง ของเครือข่ายรถไฟใต้ดินอิสตันบูล

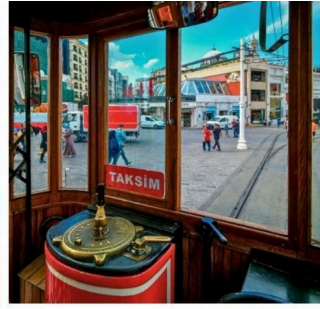

**** ชำระค่าทัวร์ในนามบริษัท ไลออน ทราเวล จำกัด เท่านั้น ****



**** ชำระค่าทัวร์ในนามบริษัท ไลออน ทราเวล จำกัด เท่านั้น ****

ค่า 📍 **รับประทานอาหารเช้า ณ ภัตตาคาร**
นำท่านเดินทางเข้าสู่โรงแรมที่พัก **Wishmore Hotel**
Bayrampasa 4 ดาว หรือเทียบเท่า

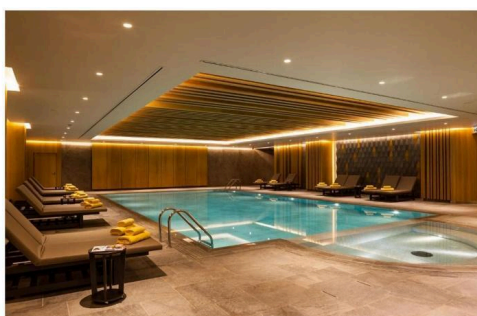
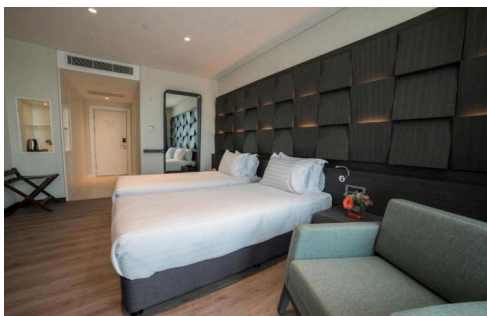

วันที่เจ็ด สนามบินอิสตันบูล - สนามบินเตหะราน
(B/-/-)

เช้า 📍 **รับประทานอาหารเช้า ณ ห้องอาหารของโรงแรม**

หลังรับประทานอาหารเช้า นำท่านเดินทางสู่สนามบินอิสตันบูล
12.15 น. ออกเดินทางสู่ กรุงเตหะราน ประเทศอิหร่าน โดยสายการบิน
มาฮานแอร์

เที่ยวบินที่ W5117 (บริการอาหาร และเครื่องดื่มบนเครื่อง) (ใช้
เวลาบินประมาณ 3 ชม.)

15.45 น. ถึงสนามบินเตหะราน (อิหร่าน) จากนั้นรอดต่อเครื่องเพื่อ
เดินทางสู่ ประเทศไทย 21.40 น. ออกเดินทางสู่ สนามบิน
สุวรรณภูมิ ประเทศไทย โดยสายการบินมาฮานแอร์ เที่ยวบิน
ที่ **W5051**

**(บริการ อาหารและเครื่องดื่มบนเครื่อง) (ใช้เวลาบิน
ประมาณ 7.30 ชม.)**

วันที่แปด สนามบินสุวรรณภูมิ
(B/-/-)

08.20 น. เดินทางถึง สนามบินสุวรรณภูมิ โดยสวัสดิภาพ พร้อมความ
ประทับใจ

**** ชำระค่าทัวร์ในนามบริษัท ไลออน ทราเวล จำกัด เท่านั้น ****



**** ชำระค่าทัวร์ในนามบริษัท ไลออน ทราเวล จำกัด เท่านั้น ****

1. ตุรกี เปลี่ยนชื่อเป็น “ตุรเคีย” (Türkiye)
หรือชื่อเป็นทางการว่า “สาธารณรัฐตุรเคีย”



2. เที่ยวตุรกี “ดินแดนสองทวีป”
ประเทศเดียวเที่ยวได้ 2 ทวีป โดยตั้งอยู่ระหว่างทวีปยุโรปและเอเชีย
โดยแยกกันด้วยช่องแคบบอสฟอรัส ทะเลมาร์ มารา และช่องแคบดาร์ดาเนลล์



3. เมืองหลวง กรุงอังการา
เมืองหลวงของ “สาธารณรัฐตุรเคีย” คือ กรุงอังการา (Ankara)



4. แหล่งประวัติศาสตร์ และอารยธรรมระดับ
มรดกโลก (UNESCO)
ประเทศตุรเคีย (ตุรกี) เต็มไปด้วยอารยธรรม
ทางประวัติศาสตร์ มีสถาปัตยกรรม และ
แหล่งท่องเที่ยวธรรมชาติสวยๆ



5. ตุรเคีย (ตุรกี) FREE VISA เที่ยวได้ฉลุย!
ไม่ต้องขอวีซ่า ไม่ต้องกักตัว แคพก
Passport ก็เที่ยวได้แล้ว คนไทยจะสามารถ



**** ชำระค่าทัวร์ในนามบริษัท ไลออน ทราเวล จำกัด เท่านั้น ****



**** ชำระค่าทัวร์ในนามบริษัท ไลออน ทราเวล จำกัด เท่านั้น ****

6. เงินสกุลลีรา (TRY)
ประเทศตุรเคีย (ตุรกี) ใช้เงินสกุลลีรา
(TRY) หรือ TL และตามร้านค้าส่วน
ใหญ่ก็รับเงินดอลลาร์ และยูโร

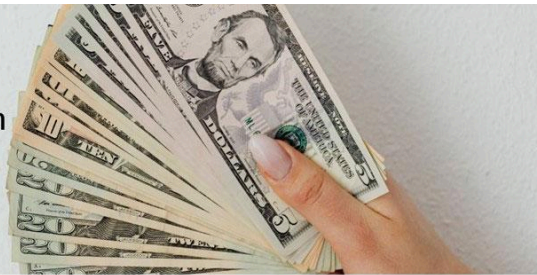

7. เวลาในตุรเคีย (ตุรกี)
ช้ากว่าบ้านเรา 4 ชั่วโมง
พอเครื่อง Landing บึ๊ป!! ปรับ
นาฬิกาให้ ช้ากว่าบ้านเรา 4 ชั่วโมง



8. ต้นกำเนิด "ดอกทิวลิป"
ตั้งแต่ช่วงศตวรรษที่ 10 ดอกทิวลิปในตุรเคีย (ตุรกี) เป็นตัวแทนของความหรูหรา



9. ตุรกีเป็นประเทศที่มีวัฒนธรรมที่ผสมผสาน
ตุรกีเป็นประเทศอิสลามที่เที่ยวง่าย
เหมาะแก่การเริ่มต้นไปเที่ยวรอบโลก
จะเห็นการผสมผสานความหลากหลาย
ทั้งเชื้อชาติ วัฒนธรรม อาหาร



10. ผู้คนใจดี แคมป์บ้านเมืองปลอดภัย
ประเทศตุรเคีย (ตุรกี) ที่มีอารยธรรมทาง
ประวัติศาสตร์ที่งดงาม แคมป์คนที่นี้ค่อนข้างใจดี



**** ชำระค่าทัวร์ในนามบริษัท ไลออน ทราเวล จำกัด เท่านั้น ****



**** ชำระค่าทัวร์ในนามบริษัท ไลออน ทราเวล จำกัด เท่านั้น ****

อัตรานี้รวม

1. ตัวเครื่องบิน เส้นทาง กรุงเทพฯ-อิสตันบูล -กรุงเทพฯ
**** ระยะเวลาสัมภาระ 1 ใบ น้ำหนักไม่เกิน 23 กก. และ กระเป๋าถือขึ้น เครื่องบิน 1 ใบ น้ำหนักไม่เกิน 7 กก. ****
2. ที่พักโรงแรมตามรายการ พักห้องละ 2-3 ท่าน
3. อาหารตามที่ระบุในรายการ (สงวนสิทธิ์ในการสลับมือหรือเปลี่ยนแปลงเมนูตามสถานการณ์)
4. ค่ารถโค้ชนำเที่ยวตามที่ระบุในรายการ
5. ค่าธรรมเนียมเข้าชมสถานที่
6. ค่าน้ำดื่มบนรถวันละ 1 ขวด/ท่าน
7. ค่าประกันภัยอุบัติเหตุระหว่างการเดินทางวงเงิน 1 ล้านบาท (เงื่อนไขเป็นไปตามกรมธรรม์)

อัตรานี้ไม่รวม

1. ค่าใช้จ่ายส่วนตัว เช่น อาหารและเครื่องดื่มที่สั่งเพิ่มพิเศษ, โทรศัพท์, โทรสาร, อินเทอร์เน็ต, มินิบาร์และอื่นๆที่ไม่ได้ระบุในรายการ
2. ค่าทิปไกด์ท้องถิ่น, คนขับรถ และหัวหน้าทัวร์ **ท่านละ 70USD ตลอดทั้งโปรแกรม**
3. ค่าส่วนต่างน้ำหนักกระเป๋าสัมภาระเกิน 23 กก.
4. ค่าภาษีมูลค่าเพิ่ม 7% และ ภาษีบริการ 3% (กรณีนิติบุคคล)
5. ค่าใช้จ่ายอันเกิดจากความล่าช้าของสายการบิน, อุบัติภัยทางธรรมชาติ, การประท้วง, การก่อการจลาจล, การนัดหยุดงาน, ซึ่งอยู่เหนือความควบคุมของบริษัท

**** ชำระค่าทัวร์ในนามบริษัท ไลออน ทราเวล จำกัด เท่านั้น ****



บริษัท ไลออน ทราเวล จำกัด

เลขประจำตัวผู้เสียภาษี : 0105558185740

ใบอนุญาต เลขที่ 11/08146

☎ 02-915-9959 , 094-596-5553

LINE ID : @liontravels

📌 Lion Travels

✉ liontravel99@gmail.com

🌐 www.liontravels.net

🕒 เวลาทำการ : จันทร์ - เสาร์ 09.00 - 18.00 น.



**** ชำระค่าทัวร์ในนามบริษัท ไลออน ทราเวล จำกัด เท่านั้น ****

- 6. ค่าใช้จ่ายอันเกิดจากการถูกปฏิเสธไม่ให้ออก และเข้าเมืองจากเจ้าหน้าที่ตรวจคนเข้าเมือง เจ้าหน้าที่กรมแรงงานทั้งในประเทศไทยและต่างประเทศ ซึ่งอยู่นอกเหนือความควบคุมของบริษัท

เงื่อนไขการจอง

1. กรุณาวางเงินมัดจำท่านละ 20,000 บาท ภายใน 3 วันหลังการจอง
2. ค่าทัวร์ส่วนที่เหลือชำระ 30 วันก่อนเดินทาง (นับรวมวันเสาร์และวันอาทิตย์)
3. กรณีจองน้อยกว่าวันเดินทาง 30 วัน บริษัท ขอสงวนสิทธิ์เก็บค่าทัวร์เต็มจำนวนในวันที่จองเท่านั้น
4. กรณีที่ท่านชำระค่าทัวร์ทั้งหมดแล้ว หรือบางส่วนบริษัท ถือว่าท่านได้ยอมรับเงื่อนไขและข้อตกลงต่างที่ได้ระบุไว้ทั้งหมดนี้แล้ว

**** ชำระค่าทัวร์ในนามบริษัท ไลออน ทราเวล จำกัด เท่านั้น ****



ผ่านการรับรองจาก Registered



บริษัท ไลออน ทราเวล จำกัด

เลขประจำตัวผู้เสียภาษี : 0105558185740 | ใบอนุญาต เลขที่ 11/08146

📍 20/311 ซอยสยามคลองสอง 27 เขตคลองสามวา แขวงสามวาตะวันตก กทม.10510





**** ชำระค่าทัวร์ในนามบริษัท ไลออน ทราเวล จำกัด เท่านั้น ****

เงื่อนไขการยกเลิกการเดินทาง

1. แจ้งยกเลิกก่อนการเดินทางล่วงหน้า 30 วันขึ้นไป (นับรวมเสาร์-อาทิตย์) ก่อนวันนำเที่ยว คืนเงินทั้งหมดที่เหลือหลังหักค่าใช้จ่ายที่เกิดขึ้นจริง เช่นค่าวีซ่า ค่ามัดจำบัตรโดยสารของสายการบิน และค่าใช้จ่ายที่จำเป็นอื่นๆ
2. แจ้งยกเลิกก่อนการเดินทาง 15-29 วันก่อนวันนำเที่ยว คืนเงิน 50 %ของค่าทัวร์ ในทุกรณี
3. แจ้งยกเลิกก่อนเดินทาง 0-14 วัน วันก่อนวันนำเที่ยว ขอสงวนสิทธิ์เก็บเงินค่าทัวร์ทั้งหมดในทุกรณี

เงื่อนไขการออกเดินทาง

1. **คณะเดินทางจำเป็นต้องมี 20 ท่าน** หากต่ำกว่ากำหนด คณะจะไม่สามารถเดินทางได้ แต่หากผู้เดินทางทุกท่านยินดีที่จะชำระค่าบริการเพิ่มเพื่อให้คณะออกเดินทางได้ ทางบริษัทยินดีที่จะประสานงานเพื่อให้ทุกท่านเดินทางตามความประสงค์ต่อไป และทางบริษัทขอสงวนสิทธิ์ในการงดออกเดินทาง หรือ เลื่อนการเดินทางไปในพีเรียดวันอื่นต่อไป โดยทางบริษัทฯ จะแจ้งให้ท่านทราบล่วงหน้าอย่างน้อย 10 วันก่อนเดินทางเพื่อวางแผนการเดินทางใหม่อีกครั้ง ทั้งนี้ กรุณาอย่าเพิ่งคอนเฟิร์มกลางาน
2. บริษัทขอสงวนสิทธิ์ในการเก็บค่าใช้จ่ายทั้งหมด กรณีที่ท่านยกเลิกการเดินทางและมีผลให้คณะเดินทางไม่ครบตามจำนวนที่บริษัทกำหนดไว้ (20 ท่าน)เนื่องจากเกิดความเสียหายต่อทางบริษัท และผู้เดินทางคนอื่นๆ ในคณะเดียวกัน บริษัทฯต้องนำไปชำระค่าเสียหายต่างๆจากการยกเลิกของท่าน

เงื่อนไขอื่นๆ

1. รายการและราคาสามารถเปลี่ยนแปลงได้ตามเหมาะสมโดยไม่ต้องแจ้งให้ทราบล่วงหน้าขึ้นอยู่กับประกาศเปลี่ยนแปลงราคาของสายการบินและอัตราแลกเปลี่ยน
2. หากท่านถูกปฏิเสธการเข้า - ออกเมืองด้วยเหตุผลทางการเมืองหรือเหตุผลใดๆก็ตาม ซึ่งอยู่นอกเหนือความรับผิดชอบของบริษัทฯ บริษัทฯไม่คืนเงิน และไม่มีการจ่ายค่าชดเชยให้แก่ท่าน ไม่ว่ากรณี

**** ชำระค่าทัวร์ในนามบริษัท ไลออน ทราเวล จำกัด เท่านั้น ****





**** ชำระค่าทัวร์ในนามบริษัท ไลออน ทราเวล จำกัด เท่านั้น ****

ใดๆ (ไม่ว่าทั้งหมดหรือบางส่วน) รวมทั้งเหตุสุดวิสัย เช่น ภัยธรรมชาติต่างๆ การนัดหยุดงาน, การสไตรค์, ปัญหาอันเนื่องมาจากสุขภาพส่วนบุคคล, ปัญหาความล่าช้าของสายการบิน, การยกเลิกเที่ยวบินหรือการเปลี่ยนแปลงเที่ยวบินอันเนื่องมาจากสายการบิน

3. ค่าบริการที่ท่านชำระเป็นการชำระแบบเหมาขาด และบริษัทได้ชำระให้กับตัวแทนแต่ละแห่งแบบเหมาขาดเช่นกัน หากท่านมิได้ท่องเที่ยวตามรายการ หรือไม่ใช้บริการส่วนหนึ่งส่วนใด ท่านจะขอค่าบริการคืนไม่ได้
4. **กรุ๊ปที่เดินทางช่วงหน้าเทศกาลที่ต้องการรันเต็มมัดจำกับสายการบิน หรือผ่านตัวแทนทั้งในและต่างประเทศ รวมไปถึงเที่ยวบินพิเศษ Charter flight, Extra flight จะไม่มีการคืนเงินมัดจำหรือเงินค่าทัวร์ทั้งหมด**
5. สำหรับท่านที่จะออกตัวเครื่องบินภายในประเทศ, ตั๋วรถไฟ, ตั๋วรถทัวร์ กรุณาสอบถามเจ้าหน้าที่ทุกครั้งก่อนทำการออกตัว เพื่อยืนยันว่าทัวร์คณะที่ท่านจองไว้สามารถออกเดินทางได้หรือไม่ หรือสายการบินมีการปรับเปลี่ยนเที่ยวบิน หรือเวลาบินหรือไม่ หากท่านออกบัตรโดยสารโดยไม่ได้รับการยืนยันจากบริษัทฯ แล้วปรากฏว่าทัวร์คณะนั้นยกเลิก หรือสายการบินเปลี่ยนแปลงเวลาบิน และเที่ยวบิน บริษัทฯไม่รับผิดชอบค่าใช้จ่ายใดๆ เพราะถือว่าท่านได้ยอมรับเงื่อนไขดังกล่าวแล้ว
6. กรุณาตรวจสอบพาสปอร์ตของท่านก่อนออกเดินทางทุกครั้งว่าหนังสือเดินทางต้องไม่มีการชำรุด เปียกน้ำ การขีดเขียนรูปต่างๆ หรือมีตราประทับลวดลายการ์ตูน ที่ไม่ใช่การประทับตราอย่างเป็นทางการของประเทศนั้นๆ หากเจ้าหน้าที่ตรวจคนเข้าเมืองปฏิเสธการเข้าหรือ ออกเมืองของท่าน ทางบริษัทฯไม่รับผิดชอบใดๆทั้งสิ้น
7. กรณีที่มี "คดีความ" ที่ไม่อนุญาตให้เดินทางออกนอกประเทศได้ กรุณาตรวจสอบก่อนการจองทัวร์ว่าท่านสามารถเดินทางออกประเทศได้หรือไม่ ซึ่งเป็นสิ่งที่อยู่นอกเหนือการควบคุมของบริษัทฯ ถ้าไม่สามารถเดินทางได้ ทางบริษัทฯไม่ขอรับผิดชอบใดๆทั้งสิ้น
8. กรณีหญิงตั้งครรภ์ เดินทาง ท่านต้องมีใบรับรองแพทย์ระบุชัดเจนว่าสามารถเดินทางออกนอกประเทศได้ รวมถึงอายุครรภ์ที่ชัดเจน ซึ่งเป็นสิ่งที่อยู่นอกเหนือการควบคุมของบริษัทฯ ทางบริษัทฯไม่ขอรับผิดชอบใดๆทั้งสิ้น

**** ชำระค่าทัวร์ในนามบริษัท ไลออน ทราเวล จำกัด เท่านั้น ****



**** ชำระค่าทัวร์ในนามบริษัท ไลออน ทราเวล จำกัด เท่านั้น ****

9. เมื่อท่านตกลงชำระเงินมัดจำหรือค่าทัวร์ทั้งหมดกับทางบริษัทฯ แล้วทางบริษัทฯจะถือว่าท่านได้ยอมรับเงื่อนไขและข้อตกลงต่างๆ ทั้งหมด

ข้อมูลเพิ่มเติมเรื่องตั๋วเครื่องบิน

1. ในการเดินทางเป็นหมู่คณะ ผู้โดยสารจะต้องเดินทางไป-กลับพร้อมกัน หากต้องการเคลื่อนวันเดินทางกลับ ท่านจะต้องชำระค่าใช้จ่ายส่วนต่างที่สายการบิน และบริษัททัวร์เรียกเก็บ
2. การจัดที่นั่งของกรุ๊ป เป็นไปโดยสายการบินเป็นผู้กำหนด ซึ่งทางบริษัทฯ ไม่สามารถเข้าไปแทรกแซงได้
3. ในกรณียกเลิกการเดินทาง และได้ดำเนินการ ออกตั๋วเครื่องบินไปแล้ว (กรณีที่ตั๋วเครื่องบินทำ REFUND ได้) ผู้เดินทางต้องรอ REFUND ตามระบบของสายการบินเท่านั้น

ข้อมูลเพิ่มเติมเรื่องโรงแรมที่พัก

1. เนื่องจากมีการวางแผนห้องพักของแต่ละโรงแรมแตกต่างกัน จึงอาจทำให้ห้องพักแบบห้องเดี่ยว (Single) และห้องคู่ (Twin/Double) และห้องพักแบบ 3 ท่าน (Triple Room) ห้องพักอาจจะไม่ติดกัน
2. กรณีที่มีงานจัดประชุมนานาชาติ (Trade Fair) หรือเทศกาล เป็นผลให้ค่าโรงแรมสูงขึ้นมากและห้องพักอาจเต็ม บริษัทฯขอสงวนสิทธิ์ในการปรับเปลี่ยนเพื่อให้เกิดความเหมาะสม

การเดินทางเป็นครอบครัว

- หากท่านเดินทางเป็นครอบครัวใหญ่ หรือเดินทางพร้อมสมาชิกในครอบครัวที่ต้องได้รับการดูแลเป็นพิเศษ (Wheelchair), เด็ก, และผู้สูงอายุ มีโรคประจำตัว ไม่สะดวกในการเดินทางท่องเที่ยวติดต่อกัน ท่านและครอบครัวต้องให้การดูแลสมาชิกภายในครอบครัวของตนเอง เนื่องจากการเดินทางเป็นหมู่คณะ หัวหน้าทัวร์มีความจำเป็นต้องดูแลคณะทัวร์ทั้งหมด

ความรับผิดชอบ

- บริษัทเป็นเพียงตัวแทนการท่องเที่ยว สายการบิน และตัวแทนการท่องเที่ยวในต่างประเทศซึ่งไม่อาจรับผิดชอบต่อความเสียหายต่างๆ ที่อยู่นอกการควบคุมของเจ้าหน้าที่บริษัทฯ อาทิ การนัดหยุดงาน การจลาจล เปลี่ยนแปลงเที่ยวบินหรือกำหนดเวลาในตารางบิน ภัยธรรมชาติ ฯลฯ หรือค่าใช้จ่ายเพิ่มเติมที่เกิดขึ้น ทั้งทางตรง หรือทาง

**** ชำระค่าทัวร์ในนามบริษัท ไลออน ทราเวล จำกัด เท่านั้น ****



บริษัท ไลออน ทราเวล จำกัด

เลขประจำตัวผู้เสียภาษี : 0105558185740

ใบอนุญาต เลขที่ 11/08146

☎ 02-915-9959 , 094-596-5553

LINE ID : @liontravels

📌 Lion Travels

✉ liontravel99@gmail.com

🌐 www.liontravels.net

🕒 เวลาทำการ : จันทร์ - เสาร์ 09.00 - 18.00 น.



**** ชำระค่าทัวร์ในนามบริษัท ไลออน ทราเวล จำกัด เท่านั้น ****

อ้อม เช่น การเจ็บป่วย การถูกทำร้าย การสูญหาย ความล่าช้า หรือจากอุบัติเหตุต่างๆ ฯลฯ หรือต่อการตอบปฏิเสธการเข้าและออกเมืองของเจ้าหน้าที่ตรวจคนเข้าหรือออกเมือง อันเนื่องมาจากมีสิ่งผิดกฎหมาย หรือเอกสารการเดินทางไม่ถูกต้อง หรือการถูกปฏิเสธในกรณีอื่นๆ

**** ชำระค่าทัวร์ในนามบริษัท ไลออน ทราเวล จำกัด เท่านั้น ****



ผ่านการรับรองจาก Registered



บริษัท ไลออน ทราเวล จำกัด

เลขประจำตัวผู้เสียภาษี : 0105558185740 | ใบอนุญาต เลขที่ 11/08146

📍 20/311 ซอยสยามคลองสอง 27 เขตคลองสามวา แขวงสามวาตะวันตก กทม.10510

