



**\*\* ชำระค่าทัวร์ในนามบริษัท ไลออน ทราเวล จำกัด เท่านั้น \*\***

SBTIST-EK003  
*Sabai Trip*

# ไอ มิส ยู แคน

# ดูรเคีย

## พักคัมป่าโดเกีย 2 คืน

**ERCIYES**

**แถมฟรี!!**  
พวงกุญแจ Evil Eye, ชาแอปเปิ้ลและ-ไอศกรีม MADO

**คาเฟ่เซนต์ฮิลล์**  
**ล่องเรือเฟอร์รี่**  
**พิเศษ!! พักคัมป่าโดเกีย 2 คืน**  
**พร้อมโรมแรมสโตนส์ 1 คืน**

ราคาเริ่มต้น

# 37,900

29 ม.ค.-06 ก.พ.68  
07-15 ก.พ.68  
21 ก.พ.-01 มี.ค.68  
28 ก.พ.-08 มี.ค.68  
07-15, 14-22, 18-26 มี.ค.68  
26 มี.ค.-03 เม.ย.68

- นั่งกระเช้าสู่สกีรีสอร์ทชื่อดัง MT.ERCIYES
- เมืองโบราณเฮียราโพลิส • นครใต้ดิน หุบเขากอเรน
- กรุงอังการ่า เข้าชมสุสานอตาเติร์ก
- บ้านหลากสี หอคอยกาลาตา ฮาเกียโซเฟีย
- ซุปป์ิงแกรนด์บาซาร์ ตลาดสไปซ์ ทักซิมสแควร์
- เซ็คอินมัสยิดคามลิก้าที่ใหญ่ที่สุดในตุรกี
- เดินเล่นย่านกาลาตา ลองชิมอาหารร้านดัง Saltbae



**\*\* ชำระค่าทัวร์ในนามบริษัท ไลออน ทราเวล จำกัด เท่านั้น \*\***



**\*\* ชำระค่าทัวร์ในนามบริษัท ไลออน ทราเวล จำกัด เท่านั้น \*\***

# ไอ มิส ยู แคนตุรเคีย

## 9 วัน 6 คืน พักคัปปาโดเกีย 2 คืน

### โดยสายการบินเอมิเรตส์ (EK)

	โปรแกรมการเดินทาง	เช้า	เที่ยง	ค่ำ	โรงแรมที่พัก
1	สนามบินสุวรรณภูมิ	X	X	✈	-
2	สนามบินดูไบ - สนามบินอิสตันบูล - ชานัคคาเล่ - ม้าไม้แห่งทรอย	✈	✈	🍷	TROIA Tusan Hotel หรือเทียบเท่า 4 ดาว มาตรฐานตุรเคีย
3	ชานัคคาเล่ - ปามุกคาเล่ - ปราสาทปุยฝ้าย - เมืองโบราณเฮียราโพลิส	🍷	🍷	🍷	Richmond Pamukkale หรือเทียบเท่า 5 ดาว มาตรฐานตุรเคีย
4	ปามุกคาเล่ - คอนย่า - พิพิธภัณฑ์เมฟลานา - คาราวานส์ไร - คัปปาโดเกีย	🍷	🍷	🍷	Ramada by Wyndham หรือเทียบเท่า 4 ดาว มาตรฐานตุรเคีย
5	คัปปาโดเกีย - Optional บอลูน - นครใต้ดิน - เอวานอสวัลเลย์ - ซ้อมปีงโรงงานทอพรม โรงงานเครื่องประดับและโรงงานเซรามิก - หุบเขานกพิราบบหุบเขาเกอเรเม - ถ่ายรูปปราสาทหินยูซิซาร์ - คัปปาโดเกีย	🍷	🍷	🍷	Uchisar Kaya Otel หรือเทียบเท่า 4 ดาว มาตรฐานตุรเคีย <b>โรงแรมสไตล์ถ้า</b>
6	คัปปาโดเกีย - นั่งกระเช้าสู่ยอดเขาเออร์ซีเยส - อังการ่า - ทะเลสาบเกลือ - สุสานอตาเติร์ก - โบลู	🍷	🍷	🍷	Bolu หรือเทียบเท่า 4 ดาว มาตรฐานตุรเคีย
7	โบลู - อิสตันบูล - มัสยิดคามลิก้า - ล่องเรือเฟอร์รี่ - ตลาดสไปซ์ - บ้านหลากสีสันคัลเลอร์ฟูล	🍷	🍷	🍷	Ramada Encore หรือเทียบเท่า 4 ดาว มาตรฐานตุรเคีย
8	อิสตันบูล - มัสยิดออร์ตาคอย - อิบโโบโดรม - ถ่ายรูปฮาเกียโซเฟีย - โรงแรมเซเวนฮิลล์ส - สุเหร่าสีน้ำเงิน - ซ้อมปีงแกรนด์บาซาร์ - ถ่ายรูปหอคอยกาลาตา - ทักซิมสแควร์ - สนามบินอิสตันบูล	🍷	🍷	✈	-
9	สนามบินดูไบ - สนามบินสุวรรณภูมิ	✈	✈	✈	-

**\*\* ชำระค่าทัวร์ในนามบริษัท ไลออน ทราเวล จำกัด เท่านั้น \*\***



**\*\* ชำระค่าทัวร์ในนามบริษัท ไลออน ทราเวล จำกัด เท่านั้น \*\***

กำหนดวันเดินทาง	ผู้ใหญ่พัก 2-3 ท่าน ท่านละ	พักเดี่ยว เพิ่มท่านละ	เด็กอายุต่ำกว่า 11 ปี พักกับผู้ใหญ่ 2 ท่าน (เสริมเตียง)	ท่านที่มีตัวโดยสารอยู่แล้ว ต้องการร่วมทัวร์ (Join Land)
29 ม.ค. - 6 ก.พ.68	37,900	5,900	35,900	16,900
7 - 15 ก.พ.68	37,900	5,900	35,900	16,900
21 ก.พ. - 1 มี.ค.68	37,900	5,900	35,900	16,900
28 ก.พ. - 8 มี.ค.68	37,900	5,900	35,900	16,900
14 - 22 มี.ค.68	38,900	5,900	36,900	17,900
18 - 26 มี.ค.68	38,900	5,900	36,900	17,900
26 มี.ค. - 3 เม.ย.68	38,900	5,900	36,900	17,900

โปรแกรมอาจจะมีการปรับเปลี่ยนตามความเหมาะสมของสภาพอากาศและฤดูกาล

ราคาทัวร์ข้างต้นยังไม่รวมค่าทิปมัคคุเทศก์ท้องถิ่นและคนขับรถรวม 2,300 บาท / ท่าน / ทริป (ชำระที่สนามบินวันเดินทาง)

ราคาทัวร์ข้างต้นยังไม่รวมค่าทิปหัวหน้าทัวร์ที่ดูแลคณะจากเมืองไทย ตามความพึงพอใจ (หรือประมาณ 900 บาท / ท่าน / ทริป)

**หมายเหตุ**

1.กรณีของ Optional Tour ได้แก่ บอล룬ทัวร์ / Jeep Safari / Classic Car ขอให้ซื้อผ่านหัวหน้าทัวร์ระหว่างการเดินทางเท่านั้น เนื่องจากสาเหตุด้านความปลอดภัยและการจัดสรรเวลาในการบริหารคณะทัวร์ หากท่านใดสำรองทัวร์ Option เองโดยไม่ผ่านหัวหน้าทัวร์ บริษัทฯ ขอสงวนสิทธิ์ในการเรียกเก็บค่าใช้จ่ายเพิ่มท่านละ 3,000 บาท

2.ร้านค้าพื้นเมืองระหว่างการเดินทาง อาทิเช่น โรงงานทอพรม, โรงงานผลิตเครื่องหนัง, โรงงานเซรามิก, โรงงานเครื่องประดับ และร้านขนม Candy Shop ซึ่งถูกรวมในรายการทัวร์เรียบร้อยแล้ว เนื่องจากเป็นอัตราค่าบริการทัวร์ราคาพิเศษ กรณีท่านใดไม่ประสงค์จะลงแวะโรงงานและร้านค้าพื้นเมืองดังกล่าว บริษัทฯ ขอสงวนสิทธิ์ในการเรียกเก็บค่าบริการทัวร์เพิ่มท่านละ 3,000 บาท



**\*\* ชำระค่าทัวร์ในนามบริษัท ไลออน ทราเวล จำกัด เท่านั้น \*\***



**\*\* ชำระค่าทัวร์ในนามบริษัท ไลออน ทราเวล จำกัด เท่านั้น \*\***

**แถมฟรี!! รับของที่ระลึกจากตุรเคียทุกท่าน**  
**พวงกุญแจ Evil Eye / ชาแอปเปิ้ล และไอศกรีม MADO**

วันแรก	สนามบินสุวรรณภูมิ
23.30 น.	คณะพร้อมกัน ณ สนามบินสุวรรณภูมิ อาคารผู้โดยสารระหว่างประเทศ สายการบิน Emirates เจ้าหน้าที่คอยต้อนรับและอำนวยความสะดวก
วันที่สอง	สนามบินสุวรรณภูมิ - สนามบินดูไบ (สหรัฐอาหรับเอมิเรตส์) - สนามบินอิสตันบูล (ตุรเคีย) - ชานัคคาเล - ม้าไม้แห่งทรอย
03.10 น.	ออกเดินทางจากสนามบินสุวรรณภูมิ โดยสายการบิน Emirates เที่ยวบินที่ EK371
06.55 น.	เดินทางถึงสนามบินดูไบ สหรัฐอาหรับเอมิเรตส์ จากนั้นให้ท่านแวะเปลี่ยนเครื่อง
10.15 น.	ออกเดินทางจากสนามบินดูไบ โดยสายการบิน Emirates เที่ยวบินที่ EK123
14.25 น.	ถึงสนามบินเมืองอิสตันบูล ประเทศตุรเคีย (เวลาท้องถิ่นช้ากว่าประเทศไทย 4 ชั่วโมง) ผ่านขั้นตอนการตรวจคนเข้าเมือง และรับสัมภาระ
	นำท่านเดินทางสู่เมืองชานัคคาเล Canakkale เมืองสำคัญอันดับ 1 ของประเทศ (ใช้เวลาเดินทางประมาณ 4.30 ชั่วโมง) เดิมชื่อ คอนสแตนติโนเปิล เป็นเมืองที่มีประชากรมากที่สุดในประเทศตุรกี ตั้งอยู่บริเวณช่องแคบบอสฟอรัส Bosphorus ซึ่งทำให้อิสตันบูลเป็นเมืองสำคัญเพียงเมืองเดียวในโลก ที่ตั้งอยู่ใน 2 ทวีป คือ ทวีปยุโรป (ฝั่ง Thrace ของบอสฟอรัส) และทวีปเอเชีย (ฝั่งอนาโตเลีย) ซึ่งในอดีต อิสตันบูลเป็นเมืองสำคัญของชนเผ่าจำนวนมากในบริเวณนั้น จึงส่งผลให้อิสตันบูลมีชื่อเรียกแตกต่างกันออกไป ให้เวลาท่านชมและถ่ายรูปคู่กับม้าไม้ Trojan Horse ซึ่งตั้งตระหง่านอยู่บริเวณริมทะเล มีความโด่งดังมากที่สุดจากมหากาพย์ภาพยนตร์เรื่องทรอย Troy เป็นหนึ่งในอาวูรยูทโทปรกรณ์อันชาญฉลาดในสมัยนั้นที่ชาวกรีกใช้อุบายส่งม้าไม้ให้เมืองทรอยเพื่อเป็นของกำนัล แต่ได้แอบบรรจุคนมาในม้าไม้เพื่อเข้ามาเปิดประตูเมืองทรอย ให้ทหารเข้าเมืองจนทำให้เมืองทรอยล่มสลาย ซึ่งเปรียบเสมือนสัญลักษณ์อันชาญฉลาดด้านกลการศึกของนักรบโบราณ อิสระถ่ายภาพเป็นที่ระลึกตามอัธยาศัย

**\*\* ชำระค่าทัวร์ในนามบริษัท ไลออน ทราเวล จำกัด เท่านั้น \*\***



**\*\* ชำระค่าทัวร์ในนามบริษัท ไลออน ทราเวล จำกัด เท่านั้น \*\***



ที่พัก	นำท่านเข้าสู่ที่พัก TROIA Tusan Hotel หรือระดับเทียบเท่า (4 ดาวมาตรฐานตุรเคีย)
ค่า	รับประทานอาหารเช้า ณ ภัตตาคารของโรงแรม
วันที่สาม	<b>ชานัคคาล - ปามุกคาล - เมืองโบราณเฮียราโพลิส - ปราสาทปุยฝ้าย</b>
เช้า	รับประทานอาหารเช้า ณ ห้องอาหารของโรงแรม
	นำท่านเดินทางสู่ <b>เมืองปามุกคาล Pamukkale</b> (ใช้เวลาเดินทางประมาณ 6.30 ชั่วโมง) เป็นน้ำตกหินปูนสีขาวที่เกิดขึ้นจากราน้ำใต้ดินที่มีอุณหภูมิประมาณ 35 องศาเซลเซียส ซึ่งเป็นที่มีแร่หินปูน (แคลเซียมออกไซด์) ผสมอยู่ในปริมาณที่สูงมาก ไหลรินลงมาจากภูเขา "คาลดากิ" ที่ตั้งอยู่ห่างออกไปทางทิศเหนือ รินเอ่อท่วมขึ้นมาเหนือผิวดิน และทำปฏิกิริยาจับตัวแข็งเกาะกันเป็นริ้ว เป็นแอ่งเป็นชั้น ลดหลั่นกันไปตามภูมิประเทศ เกิดเป็นประติมากรรมธรรมชาติ อันสวยงามแปลกตาที่โดดเด่นเป็นเอกลักษณ์ยากจะหาที่ใดเหมือน

**\*\* ชำระค่าทัวร์ในนามบริษัท ไลออน ทราเวล จำกัด เท่านั้น \*\***



**\*\* ชำระค่าทัวร์ในนามบริษัท ไลออน ทราเวล จำกัด เท่านั้น \*\***



<b>กลางวัน</b>	รับประทานอาหารกลางวัน ณ ภัตตาคารพื้นเมือง
<b>บ่าย</b>	นำท่านเข้าชม <b>ปราสาทปุยฝ้าย Cotton Castle</b> ซึ่งเกิดจากน้ำแร่ร้อนที่มีแร่ธาตุแคลเซียมคาร์บอเนต มาตกตะกอนเกิดเป็นลักษณะหน้าผา ซ้อนกันเป็นชั้นน้ำตก มีสีขาวคล้ายกับสร้างมาจากปุยฝ้าย ซึ่งน้ำแร่ที่ไหลลงมาแต่ละชั้นจะแข็งเป็นหินปูน ย่อยเป็นรูปร่างต่างๆอย่างสวยงามและน่าอัศจรรย์ น้ำแร่นี้มีอุณหภูมิตั้งแต่ประมาณ 35-100 องศาเซลเซียส ประชาชนจึงนิยมไปอาบหรือนำมาดื่ม เพราะเชื่อว่ามีคุณสมบัติในการรักษาโรคหัวใจ โรคไขข้ออักเสบ ความดันโลหิตสูง โรคทางเดินปัสสาวะ และโรคไต ในอดีตกาลชาวโรมันเชื่อว่าน้ำพุร้อนสามารถรักษาโรคได้ จึงได้สร้างเมืองเฮียราโพลิสล้อมรอบ ปัจจุบันเมืองปามุคคาเลและเมืองเฮียราโพลิสได้รับการยกย่องจากองค์การยูเนสโกให้เป็นมรดกโลกทางธรรมชาติและวัฒนธรรมในปี ค.ศ. 1988 สำคัญอื่นๆ นำท่านชม <b>เมืองโบราณเฮียราโพลิส Hierapolis</b> ในอดีตเป็นสถานที่บำบัดโรค ก่อตั้งโดยกษัตริย์ยูเมเนสที่ 1 แห่งแพร์แกมมู ในปี 190 ก่อนคริสตกาล สถานที่แห่งนี้มีแผ่นดินไหวเกิดขึ้นหลายครั้งหลังปี ค.ศ 1334 จึงไม่มีคนอาศัยอยู่อีก ศูนย์กลางของเฮียราโพลิสเป็นบ่อน้ำที่ศักดิ์สิทธิ์ ซึ่งปัจจุบันตั้งอยู่ในปามุคคาเล สถานที่สำคัญอื่นๆ ได้แก่ พิพิธภัณฑสถานปามุคคาเล โรงอาบน้ำโรมัน โบสถ์สมัยไบแซนไทน์
	นำท่านแวะ <b>โรงงานผลิตเครื่องหนัง Leather Factory</b> ซึ่งประเทศตุรกีเป็นประเทศที่มีฐานการผลิตเครื่องหนังคุณภาพสูงที่สุดอันดับต้นๆ ของโลก ทั้งยังผลิตเสื้อผ้าให้กับแบรนด์ดังในอิตาลี อาทิ Versace, Prada, Michael Kors อีกด้วย อิสระให้ท่านเลือกชมผลิตภัณฑ์จากเครื่องหนัง

**\*\* ชำระค่าทัวร์ในนามบริษัท ไลออน ทราเวล จำกัด เท่านั้น \*\***



**\*\* ชำระค่าทัวร์ในนามบริษัท ไลออน ทราเวล จำกัด เท่านั้น \*\***



<b>ที่พัก</b>	นำท่านเข้าสู่ที่พัก Richmond Pamukkale หรือเทียบเท่า (5 ดาวมาตรฐานตุรเคีย)
<b>ค่า</b>	รับประทานอาหารเช้า ณ ภัตตาคารของโรงแรม จากนั้นให้ท่านพักผ่อนตามอัธยาศัย
<b>วันที่</b>	<b>ปามุคคาเล - คอนยา - คัปปาโดเกีย</b>
<b>เช้า</b>	รับประทานอาหารเช้า ณ ห้องอาหารของโรงแรม
	นำท่านออกเดินทางสู่เมืองคอนยา Konya ซึ่งเคยเป็นเมืองหลวงของอาณาจักรเซลจุกในช่วงปี ค.ศ. 1071-1308 รวมทั้งยังเป็นศูนย์กลางที่สำคัญของภูมิภาคแถบนี้อีกด้วย ระหว่างทางให้ท่านได้ชมทัศนียภาพสองข้างทางสบายๆที่งดงามตามธรรมชาติตลอดสองฝั่งทางของประเทศตุรกี (ใช้เวลาเดินทางประมาณ 4.45 ชั่วโมง)
	นำท่านแวะถ่ายรูปกับพิพิธภัณฑเมฟลานา Mevlana Museum เริ่มก่อตั้งขึ้นในปี ค.ศ. 1231 โดยเมฟลานา เจลาเลดดิน รูปี ซึ่งเชื่อกันว่า ชายคนนี้เป็นผู้วิเศษของศาสนาอิสลาม หรือเรียกได้ว่าเป็นผู้ชักชวนคนทีนับถือศาสนาคริสต์ให้เปลี่ยนมานับถือศาสนาอิสลาม โดยมีพื้นฐานอยู่บนความสัมพันธ์ที่ดีระหว่างกัน

**\*\* ชำระค่าทัวร์ในนามบริษัท ไลออน ทราเวล จำกัด เท่านั้น \*\***



**\*\* ชำระค่าทัวร์ในนามบริษัท ไลออน ทราเวล จำกัด เท่านั้น \*\***

	 
<b>กลางวัน</b>	รับประทานอาหารกลางวัน ณ ภัตตาคารพื้นเมือง
<b>บ่าย</b>	นำท่านเดินทางสู่เมืองคัปปาโดเกีย Cappadocia ขึ้นชมดินแดนที่มีภูมิประเทศอันน่าอัศจรรย์ซึ่งเกิดจากลาวาภูเขาไฟที่ไหลออกมาปกคลุมพื้นที่เป็นบริเวณกว้าง แล้วทับถมเป็นเวลาหลายล้านปี เมื่อวันเวลาผ่านไป พายุ ลม ฝน และหิมะได้เป็นกัฒเขาแผ่นดิน มาเรื่อยๆ ก่อให้เกิดการแปรสภาพเป็นหุบเขาร่องลึก เนินเขา กรวยหินและเสารูปทรงต่างๆ เกิดเป็นภูมิประเทศที่งดงาม แปลกตาและน่าอัศจรรย์ ดั่งสวรรค์บนดิน จนได้ชื่อว่า “ดินแดนแห่งปล่องนางฟ้า” และได้รับการแต่งตั้งจากองค์การยูเนสโกให้เป็นเมืองมรดกโลกทางธรรมชาติและวัฒนธรรมแห่งแรกของตุรกี (ใช้เวลาเดินทางประมาณ 3 ชั่วโมง) ระหว่างผ่านชมและถ่ายรูปกับคาราวานสโร Caravanserai ที่พักกองคาราวานในอดีตของสุลต่านฮานี สร้างขึ้นราวศตวรรษที่ 13 ประดับด้วยหินอ่อนสกัดลวดลายโบราณ ตรงกลางเป็นสุเหร่า ส่วนบริเวณอื่นจัดเป็นครัว ห้องน้ำ และห้องนอน
<b>ที่พัก</b>	นำท่านเข้าสู่ที่พัก Ramada by Wyndham / Doubletree by Hilton / Cappadocia Marriott หรือระดับเทียบเท่า (4 ดาวมาตรฐานตุรเคีย)
<b>ค่ำ</b>	รับประทานอาหารค่ำ ณ ภัตตาคารของโรงแรม
<b>วันที่ห้า</b>	<b>คัปปาโดเกีย - Optional บอลลูน - นครใต้ดิน - เหวานอสวัลเลย์ - ซุปปิ้งโรงงานทอพรม โรงงานเครื่องประดับและโรงงานเซรามิค - หุบเขานกพิราบ หุบเขาเกอเรเม - คัปปาโดเกีย</b>
	<p><b>** สำหรับท่านใดที่สนใจขึ้นบอลลูนชมความงามของเมืองคัปปาโดเกีย จะต้องออกจากโรงแรม 05.00 - 05.30 น.ชมความงดงามของเมืองคัปปาโดเกียในอีกมุมหนึ่งที่หาชมได้ยาก ใช้เวลาอยู่บนบอลลูนประมาณ 1 ชั่วโมง</b></p> <p>การขึ้นบอลลูน เป็นไฮไลท์ของเมืองคัปปาโดเกียและจุดหมายของนักท่องเที่ยวทั่วโลก หากท่านใดสนใจกิจกรรมการขึ้นบอลลูนและกิจกรรมอื่นๆ รายละเอียดดังนี้</p>

**\*\* ชำระค่าทัวร์ในนามบริษัท ไลออน ทราเวล จำกัด เท่านั้น \*\***





**\*\* ชำระค่าทัวร์ในนามบริษัท ไลออน ทราเวล จำกัด เท่านั้น \*\***

**1.บอลลูนทัวร์ (Balloon Tour)** ชมความสวยงามของเมืองคัปปาโดเกียในมุมสูงที่ได้ยากยิ่ง จำเป็นต้องออกจากที่พักประมาณ 05.00-05.30 น. โดยมีรถท้องถิ่นรับไปขึ้นบอลลูน ใช้เวลาเดินทางจากที่พักไปขึ้นบอลลูน ประมาณ 30-45 นาที อยู่บนบอลลูนประมาณ 1 ชั่วโมง ค่าใช้จ่ายประมาณ 280 USD / ท่าน

**2.Jeep Safari** ชมความงดงามของเมืองคัปปาโดเกียทางภาคพื้นดิน รถท้องถิ่นมารับออกจากที่พัก ประมาณ 05.00 - 06.00 น. เที่ยวชมเมืองประวัติศาสตร์นับล้านปี ชมความงามของหุบเขาที่เกิดขึ้นโดยธรรมชาติสรรค์สร้าง การชมความงามนี้เป็นไปตามเส้นทางที่รถเล็กสามารถเข้าถึงได้ ใช้เวลาอยู่บนรถจี๊ปประมาณ 1 ชั่วโมง ค่าใช้จ่ายประมาณ 120 USD / ท่าน

**3.Classic Car นั่งรถคลาสสิก เปิดประทุน** สูดอากาศ เย็น สดชื่น พร้อมชมบอลลูนสีสดใส วิวเมืองคัปปาโดเกีย ค่าใช้จ่ายประมาณ 120 USD / ท่าน

(กิจกรรมดังกล่าว ขึ้นอยู่กับฤดูกาลและสภาพอากาศและเจ้าหน้าที่ในแต่ละวัน ทั้งนี้คำนึงถึงความปลอดภัยของผู้เดินทางเป็นสิ่งสำคัญ, ประกันภัยที่ทำจากเมืองไทย ไม่ครอบคลุมการขึ้นบอลลูนและกิจกรรม Optional Tour ดังกล่าวทุกชนิด)

**\*โปรดติดต่อสอบถามแจ้งความจำนงกับหัวหน้าทัวร์โดยตรง ทางบริษัทฯ เป็นเพียงตัวกลางในการให้ข้อมูลและคำแนะนำเท่านั้น\***

คำแนะนำเพิ่มเติมเมื่อท่านสนใจ Optional Tour

- เนื่องด้วยข้อกำหนดของเวลา ท่านจำเป็นต้องเลือกซื้อแพ็คเกจทัวร์เสริมอย่างใดอย่างหนึ่ง
- ท่านที่เมารถ กรุณาทานยาแก้เมารถล่วงหน้าอย่างน้อย 30 นาที ก่อนออกเดินทางและควรแจ้งให้หัวหน้าทัวร์ทราบตั้งแต่วันที่ก่อนวันเดินทาง (ตั้งแต่อยู่ประเทศไทย เพื่อเตรียมยาแก้เมารถจากประเทศไทยไปล่วงหน้า)
- กิจกรรมนี้ไม่อนุญาตให้ผู้ที่ป่วยโรคหัวใจขั้นรุนแรง, ตั้งครรภ์ หรือ เด็กอายุต่ำกว่า 7 ปี เข้าร่วมโดยเด็ดขาด กรณีเกิดความเสียหายไม่ว่ากรณีใดๆ ทางบริษัทฯ ขอสงวนสิทธิ์ในการรับผิดชอบทุกกรณี
- สำหรับท่านที่ไม่สนใจโปรแกรมเสริมพิเศษ ท่านสามารถพักผ่อนรอคณะอยู่ที่โรงแรมที่พัก

**\*\* ชำระค่าทัวร์ในนามบริษัท ไลออน ทราเวล จำกัด เท่านั้น \*\***



**\*\* ชำระค่าทัวร์ในนามบริษัท ไลออน ทราเวล จำกัด เท่านั้น \*\***



เช้า	รับประทานอาหารเช้า ณ ห้องอาหารของโรงแรม
	นำท่านชมนครใต้ดิน <b>Cardak Underground City</b> ซึ่งเป็นที่หลบซ่อนจากการรุกรานของข้าศึก พร้อมทั้งยังมีระบบระบายอากาศและสภาพวิถีชีวิตความเป็นอยู่ใต้ดินพร้อมสรรพ ทั้งห้องโถง ห้องนอน ห้องน้ำ ห้องถนอมอาหาร ห้องครัว ห้องอาหาร โบสถ์ ทางหนีฉุกเฉิน ฯลฯ แม้จะเป็นเมืองขนาดใหญ่ขุดลึกลงไปใต้ดินหลายชั้น แต่ว่าอากาศในนั้นถ่ายเทเย็นสบาย หน้าร้อนอากาศเย็น หน้าหนาวอากาศอบอุ่น มีอุณหภูมิเฉลี่ย 17-18 องศาเซลเซียส และด้วยการออกแบบที่ดี มีทางออกฉุกเฉินที่เป็นทางระบายอากาศไปในตัวทำให้อากาศถ่ายเท
	นำท่านเดินทางสู่ <b>Avanos Valley</b> ชมหมู่บ้านเครื่องปั้นดินเผาเอวานอส หมู่บ้านเก่าแก่เล็กๆ มีลักษณะสถาปัตยกรรมแบบออตโตมันดั้งเดิมมีชื่อเสียงด้านเครื่องปั้นดินเผาและเซรามิค แวะชมโรงงานทอพรม <b>Carpet Factory</b> โรงงานเซรามิคและโรงงานเครื่องประดับ <b>Jewelry</b> คุณภาพดีของประเทศตุรกี ให้เวลาท่านเลือกซื้อตามอัธยาศัย จากนั้นนำท่านเดินทางสู่ <b>หุบเขาเกอเรเม Gorem Valley</b> มีเอกลักษณ์คือภูมิทัศน์อันสวยงามและน่าอัศจรรย์ ซึ่งรอบๆ บริเวณนี้เต็มไปด้วยหินรูปทรงประหลาดต่างๆ เป็นจำนวนมากที่สร้างขึ้นโดยธรรมชาติ ผู้คนนิยมมาถ่ายภาพเช็คอินและยังสามารถชมทัศนียภาพอันงดงามแบบพาโนรามาได้อีกด้วย

**\*\* ชำระค่าทัวร์ในนามบริษัท ไลออน ทราเวล จำกัด เท่านั้น \*\***



**\*\* ชำระค่าทัวร์ในนามบริษัท ไลออน ทราเวล จำกัด เท่านั้น \*\***



**กลางวัน**

**รับประทานอาหารกลางวัน ณ ภัตตาคารแบบญี่ปุ่น TAKE Sushi ด้วยเมนูเซ็ทเบนโตะ**



**บ่าย**

นำท่านเดินทางไปถ่ายภาพที่ **หุบเขานกพิราบ Pigeon Valley** เป็นจุดชมวิวที่อยู่ตรงบริเวณหน้าผาที่ชาวเมืองโบราณได้ขุดเจาะเป็นรูไว้ เพื่อให้นกพิราบเข้าไปทำรังอาศัยอยู่อย่างมากมาย บริเวณริมผามีต้นไม้จำลองที่เต็มไปด้วยดวงดาวสีฟ้าแวววาวอยู่โดดเด่น ด้วยเรื่องของความเชื่อกับผู้คนนั้นเป็นของคู่กันมาเนิ่นนาน เช่นกันกับดินแดนแถบนี้ที่มีความเชื่อเรื่องนัยน์ตาปีศาจ

**\*\* ชำระค่าทัวร์ในนามบริษัท ไลออน ทราเวล จำกัด เท่านั้น \*\***



**\*\* ชำระค่าทัวร์ในนามบริษัท ไลออน ทราเวล จำกัด เท่านั้น \*\***



นำท่านแวะถ่ายรูปกับ **ปราสาทหินยูชิซาร์ Uchisar Castle** เป็นปราสาทหินธรรมชาติตั้งแต่สมัยโรมันไบเซนไทน์ ที่ในอดีตใช้เป็นป้อมปราการสำหรับส่งสัญญาณเตือนภัย และยังให้ท่านชมทัศนียภาพที่สวยงามแบบพาโนรามาอีกด้วย



**\*\* ชำระค่าทัวร์ในนามบริษัท ไลออน ทราเวล จำกัด เท่านั้น \*\***



**\*\* ชำระค่าทัวร์ในนามบริษัท ไลออน ทราเวล จำกัด เท่านั้น \*\***

	สมควรแก่เวลานำท่านเดินทางกลับเข้าสู่ที่พักในคัปปาโดเคีย
ที่พัก	นำท่านเข้าสู่ที่พักสไตล์ Uchisar Kaya Otel / Exedra Cappadocia หรือระดับเทียบเท่า (4 ดาว มาตรฐานตุรเคีย)
ค่า	รับประทานอาหารเช้า ณ ภัตตาคารของโรงแรม
วันที่ท	<b>คัปปาโดเคีย - กระเช้าสู่ยอดเขาเออร์ซีเยส - อังการ่า - สุสานอตาเติร์ก - โบลู</b>
เช้า	รับประทานอาหารเช้า ณ ห้องอาหารของโรงแรม
	นำท่านเดินทางสู่เมืองไคเซรี Kayseri นำท่านนั่งกระเช้าขึ้นสู่สกีรีสอร์ทบนยอดเขาเออร์ซีเยส Mt.Erciyes ภูเขาที่ตั้งอยู่ท่ามกลางหุบเขาเรียงรายสลับซับซ้อนกันไปมา เกิดเป็นทัศนียภาพที่งดงามบนความสูงกว่า 2,770 เมตร เป็นที่นิยมในหมู่นักท่องเที่ยวที่นิยมกิจกรรมฤดูหนาว อาทิ เล่นสกี เป็นต้น (ราคาไม่รวมชุดเล่นสกีและกิจกรรมต่างๆ) อีสระให้ท่านถ่ายภาพงดงามของภูเขาที่ปกคลุมไปด้วยหิมะสุดลูกหูลูกตาโดยรอบ จัดเป็นจุดชมทัศนียภาพที่งดงามยิ่งของตุรเคีย (หมายเหตุ การเดินทางด้วยกระเช้าสู่สกีรีสอร์ทขึ้นอยู่กับสภาพอากาศ ณ วันนั้นๆ หากสภาพอากาศไม่เอื้ออำนวย บริษัทฯ ขอสงวนสิทธิ์ในการปรับเปลี่ยนรายการตามความเหมาะสม โดยไม่สามารถแจ้งให้ทราบล่วงหน้า)
	 
	จากนั้นนำท่านเดินทางสู่เมืองอังการ่า Ankara เมืองหลวงในปัจจุบันของตุรกี เมืองแห่งมนต์เสน่ห์ที่ผสมผสานกันระหว่างยุโรปและตะวันออกกลางอย่างลงตัว เมืองที่เต็มไปด้วยศิลปะโรมัน และมัสยิดในศิลปะไบเซนไทน์ (ใช้เวลาเดินทางประมาณ 3.30 ชั่วโมง) ระหว่างทางผ่านทะเลสาบเกลือ Salt Lake ทะเลสาบน้ำเค็มที่ใหญ่เป็นอันดับ 2 ของตุรกี และเป็นทะเลสาบน้ำเค็มที่มีเปอร์เซ็นต์ของเกลือสูงในน้ำร้อนน้ำทะเลสาบจะเหือดแห้งเหลือเพียงแต่กองเกลือที่ตกผลึกเป็นแผ่นหนา

**\*\* ชำระค่าทัวร์ในนามบริษัท ไลออน ทราเวล จำกัด เท่านั้น \*\***



**\*\* ชำระค่าทัวร์ในนามบริษัท ไลออน ทราเวล จำกัด เท่านั้น \*\***

	หลายสิบเซนติเมตรมองเห็นเป็นพื้นสีขาวสุดสายตาและที่ทะเลสาบเกลือแห่งนี้ยังคงเคยเป็นสถานที่ถ่ายทำหนัง Star War ด้วย
<b>กลางวัน</b>	รับประทานอาหารกลางวัน ณ ภัตตาคารพื้นเมือง
	
<b>บ่าย</b>	นำท่านเดินทางสู่ <b>สุสานอตาเติร์ก Ataturk Mausoleum</b> อนุสรณ์สถานและสุสานของ Mustafa Kemal Ataturk ซึ่งเป็นผู้นำในสงครามกู้ อิสรภาพของตุรกีหลังสงครามโลกครั้งที่ 1 ผู้ก่อตั้งสาธารณรัฐตุรกี และประธานาธิบดีคนแรกเป็นสุสานของ Ismet Inonu ประธานาธิบดีคนที่ 2 ของตุรกีด้วย อนุสรณ์สถานออกแบบโดยสถาปนิกชาวตุรกี สร้างขึ้นระหว่างปี ค.ศ. 1944-1953 ในนครตุรกีที่พิมพ์ระหว่างปี 1966-1987 และ 1999-2009 จะเป็นรูป Anitkabir ด้วย
	จากนั้นนำท่านเดินทางสู่ <b>เมืองโบลู Bolu</b> ตั้งอยู่ระหว่างเมืองอังการ่าและอิสตันบูล (ใช้เวลาเดินทางประมาณ 2 ชั่วโมง)
<b>ที่พัก</b>	นำท่านเข้าสู่ที่พัก Bolu หรือระดับเทียบเท่า (4 ดาวมาตรฐานตุรเคีย)
<b>ค่ำ</b>	รับประทานอาหารค่ำ ณ ภัตตาคารของโรงแรม
<b>วันที่เจ็ด</b>	<b>โบลู - อิสตันบูล - มัสยิดคามลิก้า - ล่องเรือช่องแคบบอสฟอรัส - ตลาดสไปซ์ - บ้านหลากสีสันคัลเลอร์ฟูล</b>
<b>เช้า</b>	รับประทานอาหารเช้า ณ ห้องอาหารของโรงแรม
	นำท่านเดินทางสู่ <b>เมืองอิสตันบูล Istanbul</b> เมืองสำคัญอันดับ 1 ของประเทศ เดิมชื่อ คอนสแตนติโนเปิล เป็นเมืองที่มีประชากรมากที่สุดในประเทศตุรกี (ใช้เวลาเดินทางประมาณ 3 ชั่วโมง)

**\*\* ชำระค่าทัวร์ในนามบริษัท ไลออน ทราเวล จำกัด เท่านั้น \*\***



**\*\* ชำระค่าทัวร์ในนามบริษัท ไลออน ทราเวล จำกัด เท่านั้น \*\***

นำท่านเข้าชมมัสยิดคามลิกา **Camlica Great Mosque** ที่ได้รับการบันทึกว่าเป็นมัสยิดที่มีรูปแบบทันสมัยด้วยสถาปัตยกรรมแบบผสมผสานอย่างลงตัวของบาร็อคและเซลจุก และมีขนาดใหญ่ที่สุดของตุรเคียโดยมีเนื้อที่กว่า 57,500 ตารางเมตร จุผู้คนได้ถึง 63,000 คน มีหอคอยสูงตระหง่านถึง 6 หอคอย สืบถึงชัยชนะของชาวเติร์กที่ชนะในการทำสงครามกับพวกไบเซนไทน์เมื่อปี ค.ศ.1071 และโดมหลักมีความสูงกว่า 72 เมตรสามารถมองเห็นได้จากทุกทิศทางของกรุงอิสตันบูล (มัสยิดไม่สามารถเข้าชมได้ กรณีที่มีการทำละหมาด)

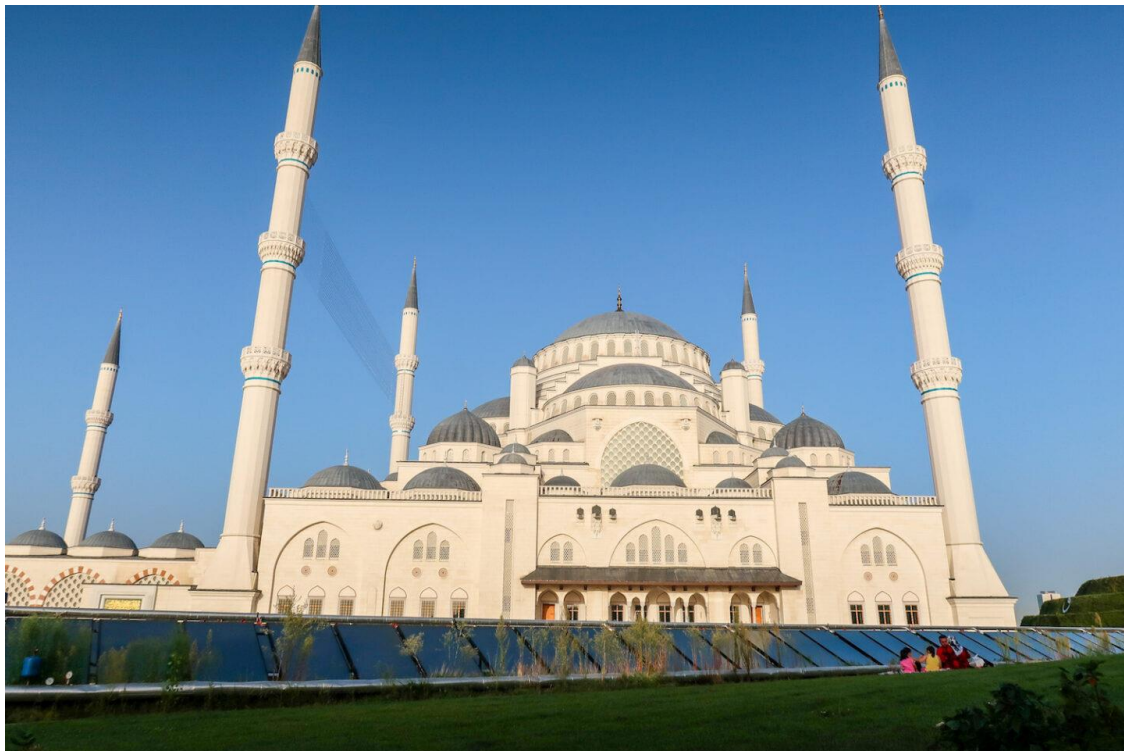

กลางวัน	รับประทานอาหารกลางวัน ณ ภัตตาคารพื้นเมือง
บ่าย	นำท่านเดินทางสู่ท่าเรือคาคิคอย Kadikoy Pier เพื่อนำท่านล่องเรือเฟอร์รี่ช่องแคบบอสฟอรัส ช่องแคบที่เชื่อมทะเลดำ The Black Sea เข้ากับทะเลมาร์มาร่า Sea of Marmara ความยาวทั้งสิ้นประมาณ 32 กิโลเมตร ความกว้างตั้งแต่ 500 เมตร จนถึง 3 กิโลเมตร ถือว่าสุดขอบของทวีปยุโรป และสุดขอบของทวีปเอเชียมาพบกันที่นี่ และแบ่งประเทศตุรเคียออกเป็นฝั่งเอเชียและยุโรป นำท่านล่องเรือชมความสวยงามของอาคารต่างๆ ริมฝั่งช่องแคบบอสฟอรัสฝั่งยุโรปที่ท่าเรือเอมิโนนู Eminonu Pier ย่านการค้าเก่าแก่ที่คึกคักแห่งหนึ่งของกรุงอิสตันบูล

**\*\* ชำระค่าทัวร์ในนามบริษัท ไลออน ทราเวล จำกัด เท่านั้น \*\***



**\*\* ชำระค่าทัวร์ในนามบริษัท ไลออน ทราเวล จำกัด เท่านั้น \*\***



นำท่านแวะตลาดสไปซ์ มาร์เก็ต Spice Market หรือตลาดเครื่องเทศ ท่านสามารถเลือกซื้อของฝากได้ในราคาย่อมเยา ไม่ว่าจะเป็นเครื่องประดับ ชาหรือกาแฟ รวมถึงผลไม้อบแห้งอันขึ้นชื่อของตุรกี อย่าง แอปริคอต หรือจะเป็นถั่วพิทาชิโอ ซึ่งมีให้เลือกซื้อมากมาย รวมถึงแวะร้านของฝาก Candy Shop หรือร้านเตอร์กิชดีไลท์ ขนมหวานขึ้นชื่อของตุรเคีย เป็นลักษณะขนมหวานทรงลูกเต๋า ทำจากแป้งและน้ำตาลมักมีอัลมอนด์ พิทาชิโอ วอลนัทและแมคคาเดเมียเป็นส่วนผสม จัดว่าเป็นของฝากที่ห้ามพลาดเมื่อเดินทางมาเยี่ยมเยือนประเทศตุรเคีย

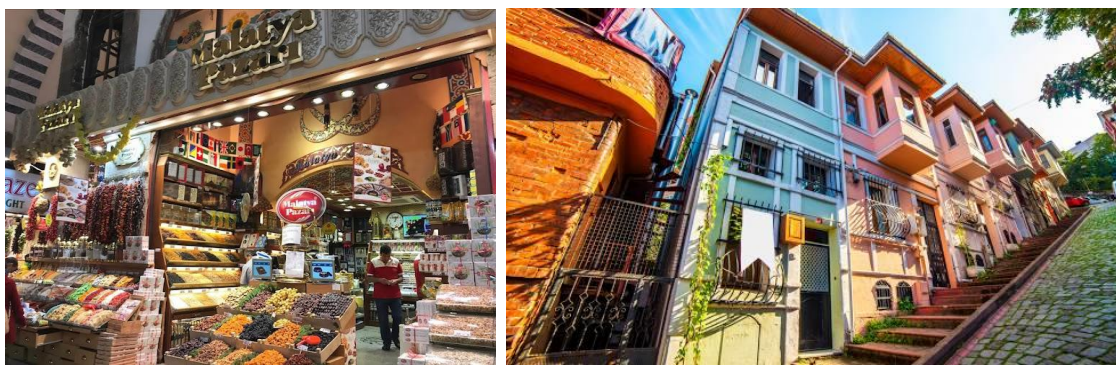

**\*\* ชำระค่าทัวร์ในนามบริษัท ไลออน ทราเวล จำกัด เท่านั้น \*\***





**\*\* ชำระค่าทัวร์ในนามบริษัท ไลออน ทราเวล จำกัด เท่านั้น \*\***

	จากนั้นนำท่านสู่ย่านบ้านหลากสีสันคัลเลอร์ฟูล Colorful House หรือ Balat Old Houses จุดเช็คอินถ่ายรูปสุดฮิตแห่งใหม่ของอิสตันบูล
ค่า	รับประทานอาหารเช้า ณ ภัตตาคารจีน
ที่พัก	นำท่านเข้าสู่ที่พัก Ramada Encore หรือระดับเทียบเท่า (4 ดาวมาตรฐานตุรเคีย)
วันที่แปด	<b>อิสตันบูล - มัสยิดออร์ทาคอย - ฮิปโปโดรม - ฮาเกียโซเฟีย - ชมวิวยามเย็นที่บอสฟอรัส - สุเหร่าสีน้ำเงิน - แกรนด์บาซาร์ - หอคอยกาลาตา - ทักซิมสแควร์ - สนามบินอิสตันบูล (ตุรเคีย)</b>
เช้า	รับประทานอาหารเช้า ณ ห้องอาหารของโรงแรม
	นำท่านถ่ายรูปกับความงดงามของมัสยิดออร์ทาคอย Ortakoy Mosque หนึ่งในเขตที่สวยงามที่สุดของบอสฟอรัสด้วยสถาปัตยกรรมอันหรูหราของมัสยิดบวกกับทัศนียภาพของสะพานบอสฟอรัส Bosphorus Bridge ที่ทอดยาวเชื่อมต่อระหว่างยุโรปและเอเชียเข้าด้วยกัน และยังเป็นหนึ่งในสามของสะพานแขวนที่มีชื่อเสียงในเส้นทางช่องแคบบอสฟอรัส เรียกได้ว่าเป็นจุดเช็คอินและถ่ายรูปที่งดงามที่สุดอีกแห่งหนึ่งในย่านเขตเมืองอิสตันบูล
 	
	จากนั้นนำท่านเดินทางสู่จัตุรัสสุลต่านอาห์เหม็ด Sultan Ahmed Complex มีชื่อเรียกโบราณคือ ฮิปโปโดรม Hippodrome ตั้งอยู่หน้าสุเหร่าสีน้ำเงิน เดิมเป็นลานแข่งรถม้าและศูนย์กลางเมืองในยุคไบแซนไทน์ และนำท่านถ่ายรูปภายนอกของสุเหร่าเซนต์โซเฟีย Mosque of Hagia Sophia หรือชื่อในปัจจุบัน พิพิธภัณฑสถานฮาเยียโซเฟีย Ayasofya Museum เดิมเคยเป็นโบสถ์ของคริสต์ศาสนา นิกายออร์ทอดอกซ์ ต่อมาถูกเปลี่ยนเป็นสุเหร่า ปัจจุบันเป็นพิพิธภัณฑสถานสิ่งก่อสร้างที่ยิ่งใหญ่ที่สุด

**\*\* ชำระค่าทัวร์ในนามบริษัท ไลออน ทราเวล จำกัด เท่านั้น \*\***



**\*\* ชำระค่าทัวร์ในนามบริษัท ไลออน ทราเวล จำกัด เท่านั้น \*\***

แห่งหนึ่ง และ ถือเป็น 1 ใน 7 สิ่งมหัศจรรย์ของโลกยุคกลาง จุดเด่นอยู่ที่ยอดโดมขนาดมหึมากลางวิหารและนับเป็นตัวอย่างของสถาปัตยกรรมไบแซนไทน์ที่ดีที่สุด



นำท่านสู่จุดเช็คอินยอดนิยมอีกแห่งหนึ่งบนชั้นดาดฟ้า (Roof Top) ของ **โรงแรมเซเว่นฮิลล์ส Seven Hills** ถ่ายรูปกับวิวแสนงามของช่องแคบบอสฟอรัส, สุเหร่าสีน้ำเงินและสุเหร่าฮาเกียโซเฟียเข้าด้วยกัน กับเหล่าพนักงานवलที่อยู่โดยรอบ พร้อมเครื่องดื่มซอฟต์ดริงค์ท่านละ 1 แก้ว เรียกได้ว่าเป็นทัศนียภาพที่งดงามแบบสุดๆ

จากนั้นนำท่านเข้าชม **สุเหร่าสีน้ำเงิน Blue Mosque** สถานที่ศักดิ์สิทธิ์ทางศาสนา ที่มีความสวยงามแห่งหนึ่ง ชื่อนี้ได้มาจากกระเบื้องเคลือบสีน้ำเงินที่ใช้ปูตลอดแนวฝาผนังด้านใน และถูกสร้างขึ้นบนพื้นที่ซึ่งเคยเป็นวังของจักรพรรดิไบเซนไทน์ โดยสุลต่านอาห์เหม็ดที่ 1 ค.ศ. 1609 ใช้เวลาสร้างทั้งหมด 7 ปี

**\*\*โปรดแต่งกายด้วยชุดสุภาพ สำหรับการเข้าชมมัสยิด และจำเป็นต้องถอดรองเท้าเข้าชม \*\***

- **สุภาพสตรี** ควรสวมกางเกงขายาวคลุมข้อเท้า เสื้อแขนยาวคลุมข้อม้อมิดชิดไม่รัดรูป และเตรียมผ้าสำหรับคลุมศีรษะ
- **สุภาพบุรุษ** สวมกางเกงขายาวและเสื้อไม่รัดรูป

**\*\* ชำระค่าทัวร์ในนามบริษัท ไลออน ทราเวล จำกัด เท่านั้น \*\***





**\*\* ชำระค่าทัวร์ในนามบริษัท ไลออน ทราเวล จำกัด เท่านั้น \*\***



**กลางวัน**      รับประทานอาหารกลางวัน ณ ภัตตาคารพื้นเมือง

**บ่าย**      นำท่านเดินทางสู่ ตลาดในร่ม Kapali Carsisi หรือ Covered Bazaar หรือ แกรนด์บาซาร์ Grand Bazaar เป็นตลาดเก่าแก่ สร้างครั้งแรกในสมัยสุลต่านเมห์เหม็ดที่ 2 เมื่อปี ค.ศ. 1461 ตลาดนี้กินเนื้อที่กว่า 2 แสนตารางเมตร ประกอบด้วยร้านค้ากว่า 4,000 ร้าน ขายของสารพัด ตั้งแต่ทองหยอง เครื่องประดับ พรม เครื่องเงิน เครื่องหนัง กระเบื้อง เครื่องทองแดง ทองเหลือง สินค้าหัตถกรรมของที่ระลึก ฯลฯ ที่นี่เป็นที่นิยมของนักท่องเที่ยวเป็นอย่างมาก ดังนั้นจึงตั้งราคาสินค้าเอาไว้ค่อนข้างสูง ควรต่อรองราคาให้มาก



นำท่านถ่ายรูป Galata Tower หอคอยหินสโตร์โรมันเป็นหนึ่งในแลนด์มาร์กของเมืองอิสตันบูล ถูกสร้างขึ้นในปีถูกสร้างขึ้นในปี ค.ศ.1348 เพื่อแทนที่หอคอยกาลาตาเก่าในยุคบาเซนไทน์บริเวณชั้น

**\*\* ชำระค่าทัวร์ในนามบริษัท ไลออน ทราเวล จำกัด เท่านั้น \*\***



**\*\* ชำระค่าทัวร์ในนามบริษัท ไลออน ทราเวล จำกัด เท่านั้น \*\***

บนของหอคอยกาลาตา มีร้านอาหารและคาเฟ่ไวคอยบริการ ซึ่งสามารถมองเห็นวิวทิวทัศน์ของบอสฟอรัส ถนนใกล้เคียงในเขตกาลาตาคราคี้อยันเก่าแก่ และบริเวณโดยรอบของนครอิสตันบูล ท่านสามารถอิสระลองลิ้มชิมรสร้านดัง อาทิ สเต็ก, เบอร์เกอร์ เป็นต้น ซึ่งเป็นที่รู้จักกันในนาม ซอลเบ Saltbae เจ้าของภัตตาคารสไตล์ตุรกีชื่อ Nusret Gökçe ที่มีเทคนิคในการเตรียมและปรุงรส ซึ่งสร้างชื่อเสียงมาตั้งแต่ปี 2017 ด้วยท่วงท่าโรยเกลือลงบนสเต็กอย่างมีสีสันจนกลายเป็นไวรอลในโลกออนไลน์ ทำให้มีผู้ติดตามเป็นอย่างมากและปัจจุบันมีสาขาอยู่มากมายหลายแห่งด้วยกัน

จากนั้นนำท่านสู่ย่านทักซิม สแควร์ Taksim Square เป็นย่านคึกคักที่สุดในมหานครอิสตันบูล และเป็นจุดศูนย์รวมของนักท่องเที่ยวทั่วโลก ตั้งอยู่ในเขตยุโรปของนครอิสตันบูล คำว่า Taksim หมายถึง การแบ่งแยก หรือ การกระจาย ซึ่งมีที่มาจากในรัชสมัยของ Sultan Mahmud I สถานที่แห่งนี้เคยเป็นที่ตั้งของอ่างเก็บน้ำในยุคของออตโตมันและเป็นจุดที่สายน้ำจากทางตอนเหนือถูกรวบรวมและกระจายออกไปยังส่วนอื่น ๆ ของเมืองนอกจากนี้คำว่า Taksim ยังหมายถึงรูปแบบดนตรีพิเศษในเพลงคลาสสิกของตุรกีอีกด้วย ระหว่างที่เราเดินเพลินบางช่วงเวลาก็จะมีรถรางสีแดงที่วิ่งมาตามรางมีกิจกรรมพิเศษบนรถรางได้นักท่องเที่ยวได้เห็นการแสดงต่างบนรางได้ตลอดเวลา นอกจากนี้ Taksim Square ยังรายล้อมไปด้วยร้านอาหารตุรกี, ร้านค้า, ผับ, คาเฟ่และร้านอาหารจานด่วนนานาชาติมากมายได้แก่ Pizza Hut, Mc Donald's, Subway และ Burger King และสินค้าแบรนด์เนมชื่อดัง อื่น ๆ อีกมากมายให้นักท่องเที่ยวได้เพลิดเพลินได้ตลอดเวลา



18.00 น.

สมควรแก่เวลา นำท่านเดินทางสู่สนามบินอิสตันบูล

**\*\* ชำระค่าทัวร์ในนามบริษัท ไลออน ทราเวล จำกัด เท่านั้น \*\***



**\*\* ชำระค่าทัวร์ในนามบริษัท ไลออน ทราเวล จำกัด เท่านั้น \*\***

23.40 น.	นำท่านเดินทางออกจากสนามบินอิสตันบูล โดยสายการบิน Emirates เที่ยวบิน EK118 *กำหนดการเดินทางวันที่ 26 มี.ค.-3 เม.ย.68 เที่ยวบินที่ EK118 ออกจากสนามบินอิสตันบูล เวลา 23.20 น.*
<b>วันที่เข้า</b>	<b>สนามบินคูไบ (สหรัฐอเมริกาหรับเอมิเรตส์) - สนามบินสุวรรณภูมิ</b>
04.55 น.	เดินทางถึงสนามบินคูไบ ประเทศสหรัฐอเมริกาหรับเอมิเรตส์ *กำหนดการเดินทางวันที่ 26 มี.ค.-3 เม.ย.68 เที่ยวบินที่ EK118 เดินทางถึงสนามบินคูไบ เวลา 04.50 น.*
09.30 น.	เดินทางออกจากสนามบินคูไบ โดยสายการบิน Emirates เที่ยวบิน EK372 *กำหนดการเดินทางวันที่ 18-26 มี.ค.68 เที่ยวบินจากคูไบปรับเป็น EK370 ออกจากสนามบินคูไบ เวลา 08.55 น.*  *กำหนดการเดินทางวันที่ 26 มี.ค.-3 เม.ย.68 เที่ยวบินที่ EK372 เดินทางออกจากสนามบินคูไบ เวลา 09.40 น.*
18.40 น.	เดินทางถึงสนามบินสุวรรณภูมิโดยสวัสดิภาพ. *กำหนดการเดินทางวันที่ 18-26 มี.ค.68 เที่ยวบินจากคูไบปรับเป็น EK370 เดินทางถึงสนามบินสุวรรณภูมิ เวลา 18.05 น.*  *กำหนดการเดินทางวันที่ 26 มี.ค.-3 เม.ย.68 เที่ยวบินที่ EK372 เดินทางถึงสนามบินสุวรรณภูมิ เวลา 18.55 น.*

**\*\* ชำระค่าทัวร์ในนามบริษัท ไลออน ทราเวล จำกัด เท่านั้น \*\***



**\*\* ชำระค่าทัวร์ในนามบริษัท ไลออน ทราเวล จำกัด เท่านั้น \*\***

**อัตราค่าบริการและเงื่อนไขรายการท่องเที่ยว**

<h1 style="text-align: center;">ไอ มิส ยู แคนตุรเคีย</h1> <h2 style="text-align: center;">9 วัน 6 คืน พักคัมปาโดเกีย 2 คืน</h2> <h3 style="text-align: center;">โดยสายการบินเอมิเรตส์ (EK)</h3>				
กำหนดวันเดินทาง	ผู้ใหญ่พัก 2-3 ท่าน ท่านละ	พักเดี่ยว เพิ่มท่านละ	เด็กอายุต่ำกว่า 11 ปี พักกับผู้ใหญ่ 2 ท่าน (เสริมเตียง)	ท่านที่มีตัวโดยสารอยู่แล้ว ต้องการร่วมทัวร์ (Join Land)
29 ม.ค. - 6 ก.พ.68	37,900	5,900	35,900	16,900
7 - 15 ก.พ.68	37,900	5,900	35,900	16,900
21 ก.พ. - 1 มี.ค.68	37,900	5,900	35,900	16,900
28 ก.พ. - 8 มี.ค.68	37,900	5,900	35,900	16,900
14 - 22 มี.ค.68	38,900	5,900	36,900	17,900
18 - 26 มี.ค.68	38,900	5,900	36,900	17,900
26 มี.ค. - 3 เม.ย.68	38,900	5,900	36,900	17,900
<p><b>**กรณีต้องการเดินทางด้วยชั้นธุรกิจ (Business Class) ตัวโดยสารประมาณ 158,000 บาท / ท่าน โปรดตรวจสอบราคาค่าบัตรโดยสารอีกครั้งก่อนทำการสำรองที่นั่ง**</b></p>				
<p>ราคาทัวร์ข้างต้นยังไม่รวมค่าทิปมัคคุเทศก์ท้องถิ่นและคนขับรถรวม 2,300 บาท / ท่าน / ทริป (ชำระที่สนามบินวันเดินทาง)</p> <p>ราคาทัวร์ข้างต้นยังไม่รวมค่าทิปหัวหน้าทัวร์ที่ดูแลคณะจากเมืองไทย ตามความพึงพอใจ (หรือประมาณ 900 บาท / ท่าน / ทริป)</p>				
<p><b>หมายเหตุ</b></p> <p>1.กรณีของ Optional Tour ได้แก่ บอลลูนทัวร์ / Jeep Safari / Classic Car ขอให้ซื้อผ่านหัวหน้าทัวร์ระหว่างการเดินทางเท่านั้น เนื่องจากสาเหตุด้านความปลอดภัยและการจัดสรรเวลาในการบริหารคณะทัวร์ หากท่านใดสำรองทัวร์ Option เองโดยไม่ผ่านหัวหน้าทัวร์ บริษัทฯ ขอสงวนสิทธิ์ในการเรียกเก็บค่าใช้จ่ายเพิ่มท่านละ 3,000 บาท</p> <p>2.ร้านค้าพื้นเมืองระหว่างการเดินทาง อาทิเช่น โรงงานทอพรม, โรงงานผลิตเครื่องหนัง, โรงงานเซรามิก, โรงงานเครื่องประดับ และร้านขนม Candy Shop ซึ่งถูกรวมในรายการทัวร์เรียบร้อยแล้ว เนื่องจากเป็นอัตราค่าบริการทัวร์</p>				

**\*\* ชำระค่าทัวร์ในนามบริษัท ไลออน ทราเวล จำกัด เท่านั้น \*\***



**\*\* ชำระค่าทัวร์ในนามบริษัท ไลออน ทราเวล จำกัด เท่านั้น \*\***

ราคาพิเศษ กรณีท่านใดไม่ประสงค์จะลงแวะโรงงานและร้านค้าพื้นเมืองดังกล่าว บริษัทฯ ขอสงวนสิทธิ์ในการเรียกเก็บค่าบริการทัวร์เพิ่มท่านละ 3,000 บาท

**\*\*\*โปรแกรมอาจจะมีการปรับเปลี่ยนตามความเหมาะสมของสภาพอากาศและฤดูกาล\*\*\***

**เงื่อนไขการให้บริการ**

1. **ชำระเงินมัดจำท่านละ 20,000 บาท** โดยโอนเข้าบัญชี ที่นี้จะยืนยันเมื่อได้รับเงินมัดจำแล้วเท่านั้น
2. ส่งสำเนาหน้าพาสปอร์ตของผู้ที่เดินทาง ที่มีอายุการใช้งานไม่น้อยกว่า 6 เดือน นับจากวันเดินทางกลับถึงไทย
3. เที่ยวบินที่ระบุในโปรแกรมอาจมีการเปลี่ยนแปลง หากท่านที่ต้องการออกบัตรโดยสารภายในประเทศ (กรณีลูกค้าอยู่ต่างจังหวัด) ต้องติดต่อเจ้าหน้าที่บริษัทฯ ก่อนออกบัตรโดยสารทุกครั้ง เพื่อยืนยันเที่ยวบินของโปรแกรมที่ถูกต้อง กรณีออกบัตรโดยสารภายในประเทศโดยไม่ได้รับการยืนยันจากทางบริษัทฯ และไม่สอดคล้องกับเที่ยวบินของโปรแกรม ทางบริษัทฯ ขอสงวนสิทธิ์ไม่รับผิดชอบค่าใช้จ่ายที่อาจเกิดเพิ่มขึ้นได้
4. หากในขณะของท่านมีผู้ต้องการดูแลพิเศษ นั่งรถเข็น (Wheelchair), เด็ก, ผู้สูงอายุ, มีโรคประจำตัว หรือไม่สะดวกในการเดินทางท่องเที่ยวในระยะเวลาเกินกว่า 4-5 ชั่วโมงติดต่อกัน ท่านและครอบครัวต้องให้การดูแลสมาชิกภายในครอบครัวของท่านเอง เนื่องจากการเดินทางเป็นหมู่คณะ หัวหน้าทัวร์มีความจำเป็นต้องดูแลคณะทัวร์ทั้งหมด

**อัตราค่าบริการรวม**

1. ค่าตัวเครื่องบิน ชั้นประหยัด (Economy Class) ที่ระบุวันเดินทางไปกลับพร้อมคณะ (ในกรณีที่มีความประสงค์อยู่ต่อ จะต้องไม่เกินจำนวนวันและอยู่ภายใต้เงื่อนไขของสายการบิน)
2. ค่าภาษีสนามบินทุกแห่งตามรายการ
3. ค่ารถโค้ชปรับอากาศนำเที่ยวตามรายการ
4. ค่าห้องพักในโรงแรมตามที่ระบุในรายการหรือเทียบเท่า
5. ค่าอาหารตามที่ระบุในรายการ
6. ค่าเข้าชมสถานที่ท่องเที่ยวตามรายการ
7. ค่าประกันอุบัติเหตุระหว่างการเดินทาง
8. ค่าภาษีมูลค่าเพิ่ม 7% (เฉพาะค่าบริการ)

**อัตราค่าบริการไม่รวม**

**\*\* ชำระค่าทัวร์ในนามบริษัท ไลออน ทราเวล จำกัด เท่านั้น \*\***



**\*\* ชำระค่าทัวร์ในนามบริษัท ไลออน ทราเวล จำกัด เท่านั้น \*\***

1. ค่าธรรมเนียมการจัดทำหนังสือเดินทาง
2. ค่าใช้จ่ายส่วนตัว อาทิเช่น ค่าเครื่องดื่มที่สั่งพิเศษ, ค่าโทรศัพท์, ค่าซักรีด, ค่าธรรมเนียมหนังสือเดินทาง, ค่าน้ำหนักเกินจากทางสายการบินกำหนดเกินกว่า 30 กก., ค่ารักษาพยาบาล กรณีเกิดการเจ็บป่วยจากโรคประจำตัว, ค่ากระเป๋าเดินทางหรือของมีค่าที่สูญหายในระหว่างการเดินทาง เป็นต้น
3. ค่าธรรมเนียมน้ำมันและภาษีสนามบิน ในกรณีที่สายการบินมีการปรับขึ้นราคา
4. ค่าบริการยกกระเป๋าในโรงแรม ซึ่งท่านจะต้องดูแลกระเป๋าและทรัพย์สินด้วยตัวท่านเอง
5. ค่าทิปพนักงานขับรถและไกด์ท้องถิ่น (2,300 บาท / ท่าน / ทริป) ชำระที่สนามบินวันเดินทาง
6. ค่าทิปหัวหน้าทัวร์จากเมืองไทย ตามความพึงพอใจ (หรือประมาณ 900 บาท / ท่าน / ทริป)

**ข้อมูลเพิ่มเติมเรื่องตั๋วเครื่องบินและที่นั่งบนเครื่องบิน**

1. หากตั๋วเครื่องบินทำการออกแล้ว แต่ท่านไม่สามารถออกเดินทางได้ ทางบริษัทขอสงวนสิทธิ์เรียกเก็บค่าใช้จ่ายตามที่เกิดขึ้นจริง และรอ Refund จากทางสายการบิน ใช้เวลาประมาณ 3- 6 เดือนเป็นอย่างน้อย
2. นั่งที่ Long Leg โดยปกติอยู่บริเวณทางออกประตูฉุกเฉิน และผู้ที่จะนั่งต้องมีคุณสมบัติตรงตามที่สายการบินกำหนด เช่น ต้องเป็นผู้ที่มีร่างกายแข็งแรง และช่วยเหลือผู้อื่นได้อย่างรวดเร็วในกรณีที่เครื่องบินมีปัญหา เช่น สามารถเปิดประตูฉุกเฉินได้ (น้ำหนักประมาณ 20 กิโลกรัม) ไม่ใช่ผู้ที่มีปัญหาทางด้านสุขภาพและร่างกาย และอำนาจในการให้ที่นั่ง Long leg ขึ้นอยู่กับทางเจ้าหน้าที่เช็คอินสายการบิน ตอนเวลาที่เช็คอินเท่านั้น

**กรณียกเลิกการเดินทาง**

กรณีที่นักท่องเที่ยวหรือตัวแทนจำหน่ายต้องการขอยกเลิกการเดินทาง หรือเลื่อนการเดินทาง นักท่องเที่ยวหรือตัวแทนจำหน่าย(ผู้มีชื่อในเอกสารการจอง) จะต้องแฟกซ์ อีเมล หรือ มาเซ็นเอกสารการยกเลิกที่บริษัท อย่างไม่อย่างหนึ่ง เพื่อเป็นการแจ้งยกเลิกกับทางบริษัทอย่างเป็นทางการเป็นลายลักษณ์อักษร (ทางบริษัทไม่ขอรับยกเลิกการจอง ผ่านทางโทรศัพท์ไม่ว่ากรณีใดๆ)

โดยมีเงื่อนไขการคืนเงินค่าบริการตาม “ประกาศคณะกรรมการธุรกิจนำเที่ยวและมัคคุเทศก์ เรื่อง หลักเกณฑ์เกี่ยวกับการกำหนดอัตราค่าบริการคืนให้แก่นักท่องเที่ยว พ.ศ. 2563” ดังนี้

- 4.1 ยกเลิก **ไม่น้อยกว่า 45 วันก่อนการเดินทาง** (ไม่นับวันเดินทาง) คืนเงินค่าทัวร์เต็มจำนวน ยกเว้น ค่าใช้จ่ายที่เกิดขึ้นจริงเพื่อการเตรียมการนำเที่ยว ทั้งหมด เช่น ค่ามัดจำตั๋วเครื่องบิน ค่าบริการแลนด์ ต่างประเทศ เป็นต้น”
- 4.2 ยกเลิก **ไม่น้อยกว่า 15-29 วันก่อนเดินทาง** (ไม่นับวันเดินทาง) คืนเงินร้อยละ 50 ของค่าทัวร์ทั้งหมด ยกเว้น ค่าใช้จ่ายที่เกิดขึ้นจริงเพื่อการเตรียมการนำเที่ยว ทั้งหมด เช่น ค่ามัดจำตั๋วเครื่องบิน ค่าบริการแลนด์ ต่างประเทศ เป็นต้น”
- 4.3 ยกเลิก **น้อยกว่า 15 วันก่อนการเดินทาง** ทางบริษัทฯ ขอสงวนสิทธิ์ **ไม่คืนเงินค่าทัวร์ทั้งหมด**

**\*\* ชำระค่าทัวร์ในนามบริษัท ไลออน ทราเวล จำกัด เท่านั้น \*\***





**\*\* ชำระค่าทัวร์ในนามบริษัท ไลออน ทราเวล จำกัด เท่านั้น \*\***

\*\* การจ่ายเงินคืนแก่นักท่องเที่ยวตามข้อกำหนดด้านบน ซึ่งมีการหักเงินในบางส่วนนั้น เนื่องจากทางบริษัทมีค่าใช้จ่ายที่ได้จ่ายจริงเพื่อการเตรียมการจัดนำเที่ยวไปแล้ว เช่น การมัดจำที่นั่งบัตรโดยสารเครื่องบิน การจองที่พัก และ ค่าใช้จ่ายที่จำเป็นอื่นๆ เป็นต้น \*\*

4.4 การยกเลิกเดินทางกับกรุ๊ปที่ออกเดินทางช่วงเทศกาลวันหยุด เช่น ปีใหม่, สงกรานต์ เป็นต้น บางสายการบินมีการกักที่นั่งมัดจำที่นั่งกับสายการบินและค่ามัดจำที่พักรวมถึงเที่ยวบินพิเศษ เช่น CHARTER FLIGHT จะไม่มีการคืนเงินมัดจำ หรือ ค่าทัวร์ทั้งหมดที่ชำระแล้ว ไม่ว่าจะยกเลิกด้วยกรณีใดๆ

**\*\*\*ในกรณี มีเหตุให้ต้องยกเลิกการเดินทางที่บริษัทได้โฆษณาไว้ ซึ่งมีใช้ความผิดของบริษัทเอง ทางบริษัทยินดีคืนเงินค่าบริการตามที่ลูกค้าได้ชำระมาแล้วหลังจากหักค่าใช้จ่ายที่เกิดขึ้นจริง โดยต้องมีระยะเวลาไม่น้อยกว่า 45 วัน ก่อนการเดินทาง โปรดอ่านข้อความให้ถี่ถ้วนก่อนการจองทัวร์ทุกครั้ง เพื่อประโยชน์แก่ตัวท่านเอง \*\*\***

4.5 กรณีที่กองตรวจคนเข้าเมืองทั้งกรุงเทพฯ และในต่างประเทศ ปฏิเสธมิให้เดินทางออก หรือ เข้าประเทศที่ระบุไว้ในรายการเดินทาง บริษัทฯ ขอสงวนสิทธิ์ที่จะไม่คืนค่าทัวร์ไม่ว่ากรณีใดๆ ทั้งสิ้น

4.6 เมื่อท่านออกเดินทางไปกับคณะแล้ว ถ้าท่านงดการใช้บริการรายการใดรายการหนึ่ง หรือไม่เดินทางพร้อมคณะถือว่าท่านสละสิทธิ์ไม่อาจเรียกร้องค่าบริการและเงินมัดจำคืน ไม่ว่าจะกรณีใดๆ ทั้งสิ้น

**เงื่อนไขเพิ่มในการยกเลิกการเดินทาง**

1. บริษัทขอสงวนสิทธิ์ในการเก็บค่าใช้จ่ายทั้งหมดกรณีท่านยกเลิกการเดินทางและมีผลทำให้คณะเดินทางไม่ครบตามจำนวนที่ บริษัทกำหนดไว้ (20ท่านขึ้นไป) เนื่องจากเกิดความเสียหายต่อทางบริษัทและผู้เดินทางอื่นที่เดินทางในคณะเดียวกันบริษัทต้องนำไปชำระค่าเสียหายต่างๆที่เกิดจากการยกเลิกของท่าน
2. กรณีเจ็บป่วย จนไม่สามารถเดินทางได้ ซึ่งจะต้องมีใบรับรองแพทย์จากโรงพยาบาลรับรอง บริษัทฯจะทำการเลื่อนการเดินทางของท่านไปยังคณะต่อไป แต่ทั้งนี้ท่านจะต้องเสียค่าใช้จ่ายที่ไม่สามารถเรียกคืนได้คือ ค่าธรรมเนียมในการมัดจำตัว และค่าธรรมเนียมวีซ่าตามที่สถานทูตฯ เรียกเก็บ (กรณีที่มีการทำวีซ่า) หรือ ค่าอื่นๆ ใดที่เกิดขึ้นจริง

**ข้อมูลเพิ่มเติมเรื่องโรงแรมที่พัก**

1. เนื่องจากการวางแผนห้องพักของแต่ละโรงแรมแตกต่างกัน จึงอาจทำให้ห้องพักแบบห้องเดี่ยว (Single), ห้องคู่ (Twin/Double) และห้องพักแบบ 3 ท่าน/3 เตียง (Triple Room) ห้องพักต่างประเภทอาจจะไม่ติดกันและบางโรงแรม อาจจะไม่มียอดห้องพักแบบ 3 ท่าน แต่อาจจะได้เป็น 1 เตียงใหญ่กับ 1 เตียงพับเสริม
2. โรงแรมอาจไม่มีเครื่องปรับอากาศเนื่องจากอยู่ในแถบที่มีอุณหภูมิต่ำ
3. กรณีที่มีงานจัดประชุมนานาชาติ (Trade fair) เป็นผลให้ค่าโรงแรมสูงขึ้นมากและห้องพักในเมืองเต็ม บริษัทฯ ขอสงวนสิทธิ์ในการปรับเปลี่ยนหรือย้ายเมืองเพื่อให้เกิดความเหมาะสม

**\*\* ชำระค่าทัวร์ในนามบริษัท ไลออน ทราเวล จำกัด เท่านั้น \*\***



บริษัท ไลออน ทราเวล จำกัด

เลขประจำตัวผู้เสียภาษี : 0105558185740

ใบอนุญาต เลขที่ 11/08146

☎ 02-915-9959 , 094-596-5553

LINE ID : @liontravels

📌 Lion Travels

✉ liontravel99@gmail.com

🌐 www.liontravels.net

🕒 เวลาทำการ : จันทร์ - เสาร์ 09.00 - 18.00 น.



**\*\* ชำระค่าทัวร์ในนามบริษัท ไลออน ทราเวล จำกัด เท่านั้น \*\***

- 4. โรงแรมที่มีลักษณะเป็น Traditional Building ห้องที่เป็นห้องเดี่ยวอาจเป็นห้องที่มีขนาดกะทัดรัด และไม่มีอ่างอาบน้ำ ซึ่งขึ้นอยู่กับการออกแบบของแต่ละโรงแรมนั้นๆ และห้องแต่ละห้องอาจมีลักษณะแตกต่างกัน

**\*\* ชำระค่าทัวร์ในนามบริษัท ไลออน ทราเวล จำกัด เท่านั้น \*\***



ผ่านการรับรองจาก Registered



บริษัท ไลออน ทราเวล จำกัด

เลขประจำตัวผู้เสียภาษี : 0105558185740 | ใบอนุญาต เลขที่ 11/08146

📍 20/311 ซอยสยามคลองสอง 27 เขตคลองสามวา แขวงสามวาตะวันตก กทม.10510

