



**\*\* ชำระค่าทัวร์ในนามบริษัท ไลออน ทราเวล จำกัด เท่านั้น \*\***





# BIG ENJOY

**8 Days  
6 Nights**

**SYDNEY - BRISBANE**  
**TANGALOOMA RESORT - GOLD COAST**









**บุฟเฟ่ต์นานาชาติ**  
SKYFEAST AT SYDNEY TOWER



**บุฟเฟ่ต์ซีฟู้ด**  
AT GOLD COAST

**พักทั้งกาลูมา รีสอร์ท 2 คืน**

**บินภายใน 2 FLIGHT**

**ล่องเรือชมอ่าวซิดนีย์ พร้อมรับประทานอาหาร**

- บริสเบน - ชมเมือง - กังกาลูมา รีสอร์ท
- กิจกรรม ATV QUAD BIKE - SAND DUNE - ป้อนอาหารโลมา
- สนุกสนุก MOVIE WORLD - เซตרכาพันธุ์สัตว์ป่าเคอร์รมิน
- บลูแมกแท่นส์ - ซิดนีย์ - ไซนากาวน์

**15** ท่าน  
คอนเสิร์ต  
เดินทาง

**มี** หัวหน้าทัวร์

**30** KG  
กระเป๋า

**แจก** น้ำ  
วันละขวด

เดินทาง 2568

11 - 18 ก.พ / 19 - 26 มี.ค.

08 - 15 เม.ย. (วันสงกรานต์)

01 - 08 พ.ค. (วันแรงงาน)

3 - 10 มิ.ย. (วันเฉลิมพระชนมพรรษาพระราชินี)

**รวมค่า VISA และทิปแล้ว**

# 135,900

ต่อท่าน  
บาท

**\*\* ชำระค่าทัวร์ในนามบริษัท ไลออน ทราเวล จำกัด เท่านั้น \*\***



**\*\* ชำระค่าทัวร์ในนามบริษัท ไลออน ทราเวล จำกัด เท่านั้น \*\***



# “ออสเตรเลีย”

ดินแดนแห่งธรรมชาติ ความหลากหลาย ที่เปี่ยมด้วยความอุดมสมบูรณ์  
บ้านของเหล่าจิงโจ้ โคอาล่า และเพนกวินตัวน้อย

<b>Summer</b>  เกี่ยวช่วงเดือน ธ.ค. - ก.พ	<b>AUTUMN</b>  เกี่ยวช่วงเดือน มี.ค. - พ.ค.
	

## ไฮไลท์โปรแกรม

 กิจกรรมที่ สวอร์ก : ให้อาหารปลาโลมาด้วยมือท่าน , บรัสเบน	 กิจกรรมที่ สวอร์ก : ขับ ATV Quad Bike Tour , บรัสเบน
 อุทยานแห่งชาติบูลเมาท์แท่นส์, ซิดนีย์	 สวนสนุก MOVIE WORLD , บรัสเบน
 รับชมทิวทัศน์ Sydney sky tower	 เขตรักษาพันธุ์สัตว์ป่าเคอร์รัมบีน, ไทด์โลสท์
 ล่องเรือและรับประทานอาหาร, ซิดนีย์	

**\*\* ชำระค่าทัวร์ในนามบริษัท ไลออน ทราเวล จำกัด เท่านั้น \*\***





**\*\* ชำระค่าทัวร์ในนามบริษัท ไลออน ทราเวล จำกัด เท่านั้น \*\***



**กำหนดวันเดินทาง**

11 - 18 กุมภาพันธ์ 2568 / 19-26 มีนาคม 2568  
8 - 15 เมษายน 2568 (สงกรานต์)  
1 - 8 พฤษภาคม 2568 / 3 - 10 มิถุนายน 2568

Day	Itinerary	Hotel
1	กรุงเทพฯ - นครซิดนีย์	
2	นครซิดนีย์ (บินภายใน) - บริสเบน - ชมเมือง - ทังกาลูมา รีสอร์ท	TANGALOOMA RESORT หรือเทียบเท่า
3	ทังกาลูมา รีสอร์ท - กิจกรรม ATV QUAD BIKE - SAND DUNE - ป้อนอาหารโลมา	TANGALOOMA RESORT หรือเทียบเท่า
4	ทังกาลูมา รีสอร์ท - บริสเบน - สวนสนุก MOVIE WORLD - โกลด์โคสต์	VOCO HOTEL GOLD COAST หรือเทียบเท่า
5	โกลด์โคสต์ - สวนสัตว์เคอร์รุมบีน (บินภายใน) ซิดนีย์	SYDNEY METRO HOTEL หรือเทียบเท่า
6	ซิดนีย์ - บลูเมาท์เท็นส์ - ซิดนีย์ ไซท์ทาวน์	SYDNEY METRO HOTEL หรือเทียบเท่า
7	ซิดนีย์ - ชมเมือง - หาดบอนได - ม้าหินของมิสซิสแม็คควอรี - ล่องเรือชมอ่าวพร้อมอาหารกลางวัน - ย่านเดอะริค - ซิดนีย์ทาวเวอร์พร้อมอาหารบุฟเฟ่ต์	SYDNEY METRO HOTEL หรือเทียบเท่า
8	ซิดนีย์ - กรุงเทพฯ	

**วันแรกของการเดินทาง (1) กรุงเทพฯ - นครซิดนีย์**

15.00 น. คณะเดินทางพร้อมกันที่ ท่าอากาศยานสุวรรณภูมิ ชั้น 4 ประตูทางเข้าหมายเลข 6 แถว N เคาน์เตอร์สายการบินแควนตัส แอร์เวย์ (QF) เจ้าหน้าที่คอยต้อนรับและบริการเอกสารการเดินทาง  
18.00 น. ออกเดินทางสู่ นครซิดนีย์ โดยเที่ยวบินที่ QF296 (ใช้เวลาบินโดยประมาณ 9 ชั่วโมง)

**\*\*\* มีจอทีวีทุกที่นั่ง / บริการเสิร์ฟอาหาร \*\*\***

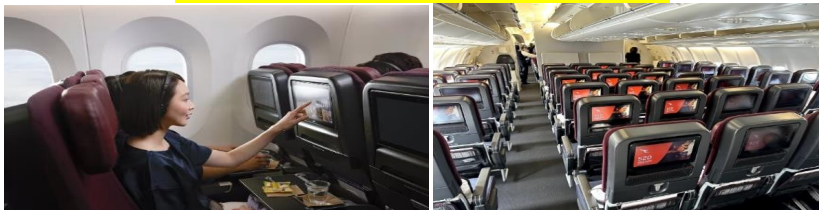

**วันที่สองของการเดินทาง (2) นครซิดนีย์ (บินภายใน) บริสเบน - ชมเมือง - ทังกาลูมา รีสอร์ท**

07.35 น. ถึงท่าอากาศยานคิงฟอร์ดสมิธ นครซิดนีย์ เพื่อเปลี่ยนเครื่องภายในประเทศสู่ เมืองบริสเบน (นำท่านผ่านด่านตรวจคนเข้าและรับกระเป๋าเมืองที่ซิดนีย์แล้วเช็คอินเครื่องบินภายในประเทศ)

**\*\* ชำระค่าทัวร์ในนามบริษัท ไลออน ทราเวล จำกัด เท่านั้น \*\***



**\*\* ชำระค่าทัวร์ในนามบริษัท ไลออน ทราเวล จำกัด เท่านั้น \*\***



- 11.05 น. ออกเดินทางต่อสู่ เมืองbrisเบน ประเทศออสเตรเลีย โดยเที่ยวบินที่ QF516
- 11.35 น. เดินทางถึงสนามบินเมืองbrisเบน เมืองเอกแห่งรัฐควีนส์แลนด์ หลังจากผ่านขั้นตอนการตรวจคนเข้าเมืองแล้วเดินทางเข้าสู่ตัวเมืองbrisเบน

**เที่ยง รับประทานอาหารกลางวัน อาหารจีน ณ ภัตตาคาร**

นำท่านชม นครbrisเบน (Brisbane) เมืองใหญ่อันดับสามของประเทศตั้งอยู่บนฝั่งแม่น้ำbrisเบนที่สวยงามและเป็นเมืองใหญ่ที่สุดของรัฐควีนส์แลนด์ที่เจริญเติบโตจากอุตสาหกรรมการท่องเที่ยว จนได้รับสมญานามว่า “รัฐแห่งการพักผ่อน” นำท่านชมเซาท์แบงค์ ปาร์กแลนด์ (South Bank Parkland) สวนสาธารณะริมฝั่งแม่น้ำbrisเบนที่กว้างใหญ่เต็มไปด้วยพืชพันธุ์เขตร้อนอันอุดมสมบูรณ์



นำท่านสู่ ซิตี ฮอลล์ (City Hall) ให้ท่านได้ชมสถาปัตยกรรมที่งดงามและบริเวณนั้นเป็นย่านกลางเมืองที่เป็นแหล่งร้านค้า ห้างสรรพสินค้าที่เรียกว่า ย่านควีนส์สตรีท มอลล์ (Queen Street Mall) ให้ท่านได้อิสระเลือกช้อปปิ้งกับสินค้าหลากหลายกันได้ตามอัธยาศัย



**เมื่อได้เวลาอันสมควรนำท่านเดินทางสู่ท่าเรือ** เพื่อโดยสารเรือเฟอร์รี่สู่เกาะมอร์ตัน ทั้งกาลูมา รีสอร์ท TANGALOOMA RESORT (ก่อนขึ้นเรือกรุณาแยกชุดกางเกงขาสั้นหากท่านต้องการป้อนอาหารโลมา ใส่กระเป๋าใบเล็กหิ้วขึ้นบนเรือ ส่วนกระเป๋าใบใหญ่เจ้าหน้าที่จะเก็บไว้ใต้ท้องเรือและจัดส่งไปที่ห้องพัก) ระหว่างเดินทางให้ท่านพักผ่อนอริยาบถชมวิทิวทัศน์จากบนเรือ ใช้เวลาโดยสาร

**\*\* ชำระค่าทัวร์ในนามบริษัท ไลออน ทราเวล จำกัด เท่านั้น \*\***



**\*\* ชำระค่าทัวร์ในนามบริษัท ไลออน ทราเวล จำกัด เท่านั้น \*\***



**คำ**

ประมาณ 75 นาทีในการเดินทาง ถึง ทังกาลูมา รีสอร์ท ตั้งอยู่ในเกาะมอร์ดันที่สร้างได้กลมกลืนกับธรรมชาติได้อย่างสวยงามและเป็นรีสอร์ทแห่งเดียวบนเกาะนี้ที่มีกิจกรรมหลายอย่างทั้งทางน้ำและทางบก  
**รับประทานอาหารค่ำ แบบบุฟเฟต์ ณ ห้องอาหาร**  
 นำท่านเดินทางเข้าสู่ที่พัก TANGALOOMA RESORT หรือเทียบเท่า (คืนที่ 1)

**วันที่สามของการเดินทาง (3) ทังกาลูมา รีสอร์ท - กิจกรรม ATV QUAD BIKE - SAND DUNE - ป้อนอาหารโลมา**

**เช้า**

**รับประทานอาหารเช้า ณ ห้องอาหารโรงแรม**

นำท่านสนุกสนานกับกิจกรรมการนั่งรถ 4WD (รถ 4WD มีหลายขนาดที่สามารถนั่งท่องเที่ยวได้เริ่มจาก 6 ท่านไปจนถึง 22 คนต่อคันและอาจจะนั่งร่วมกับทัวร์อื่น ๆ เวลาอาจมีการเปลี่ยนแปลงในแต่ละวัน) ผ่านป่าและพุ่มไม้สูงเนินทรายอันกว้างใหญ่ที่จะให้ท่านได้ตะลุยเนินทรายที่ SAND DUNES ให้ท่านได้ลองเล่นกระดานทรายจากยอดเนินทรายสูงชันสู่ด้านล่างอย่างตื่นเต้นเร้าใจ หรือจะถ่ายรูปที่สวยงามของทรายเนื้อละเอียดงดงาม ต่อมาให้ท่านได้สนุกตื่นเต้นกับกิจกรรมการขับ ATV Quad Bike Tour โดยเจ้าหน้าที่จะนำท่านขับรถ ATV Quad Bike ไปตามเนินทรายที่ขาวสะอาดและชมวิวนั้นสวยงามขึ้นไปตามเนินเขาและทางแคบ ๆ ของเกาะมอร์ดันที่เต็มไปด้วยพุ่มไม้และเนินทรายท่านจะได้ชมวิวกว้างของท้องทะเลไป

**เที่ยง**

**รับประทานอาหารกลางวัน ณ ภัตตาคาร**



หลังเสร็จสิ้นจากกิจกรรมให้ท่านได้อิสระพักผ่อนตามอัธยาศัยภายในรีสอร์ทหรือท่านสามารถซื้อทัวร์นอก  
**รายการ กรุณาสอบถามราคากับหัวหน้าทัวร์ (Optional Tour)** เช่น ทัวร์เฮลิคอปเตอร์ ทัวร์ชมวาฬ ทัวร์  
 ดำน้ำ เป็นต้น

ในตอนค่ำให้ท่านได้ใกล้ชิดกับธรรมชาติพร้อมสัมผัสประสบการณ์การป้อนอาหารให้กับปลาโลมา  
 จมูกขวิดที่อยู่ตามธรรมชาติด้วยมือท่านเอง โลมาอยู่ตามธรรมชาติที่ไปหากินกลางทะเลแต่พอเวลาค่ำก็  
 จะกลับมารับอาหารจากนักท่องเที่ยว

**\*\*\* (เนื่องจากโลมาอาศัยอยู่ตามธรรมชาติอาจขึ้นมาให้ป้อนอาหารแต่ละวันไม่มากเท่ากับจำนวน  
 นักท่องเที่ยวที่เดินทางหรืออาจจะป้อนอาหารไม่ครบทุกท่าน ในการป้อนอาหารห้ามสัมผัสโลมาโดย  
 เด็ดขาด)**

**\*\* ชำระค่าทัวร์ในนามบริษัท ไลออน ทราเวล จำกัด เท่านั้น \*\***



**\*\* ชำระค่าทัวร์ในนามบริษัท ไลออน ทราเวล จำกัด เท่านั้น \*\***



**ค่ำ**      **รับประทานอาหารค่ำ แบบตะวันตก ณ รีสอร์ท**  
นำท่านเดินทางเข้าสู่ที่พัก TANGALOOMA RESORT หรือเทียบเท่า(คืนที่ 2)

**วันที่สี่ของการเดินทาง (4)      ทังกาลูมา รีสอร์ท - บริสเบน - สวนสนุกมูฟวี่เวิลด์ - โกลด์โคสต์**

**\*\* พิเศษ..ทานบุฟเฟ่ต์ซีฟู้ด \*\***

**เช้า**      **รับประทานอาหารเช้า ณ ห้องอาหารโรงแรม**  
09.30 น.      นำท่านเดินทางโดย เรือเฟอร์รี่จากท่าเรือทังกาลูมา รีสอร์ทของเกาะมอร์ดันโดยใช้เวลาในการเดินทางประมาณ 75 นาที ระหว่างทางให้ท่านได้ชมธรรมชาติของท้องทะเลและช่องแคบก่อนถึงท่าเรือเมืองบริสเบน  
นำท่านเดินทางสู่ มูฟวี่เวิลด์ (MOVIE WORLD) (ใช้เวลาเดินทางประมาณ 1.30 ชั่วโมง) ของวอร์เนอร์บราเธอร์สให้ท่านได้ชมโรงภาพยนตร์ที่เป็นโลกแห่งจินตนาการของผู้มาเยือนจากนานาประเทศ สัมผัสกับตัวละครของโรงภาพยนตร์ที่มีชื่อเสียง



**เที่ยง**      **อิสระตามอัธยาศัยสำหรับอาหารกลางวัน เพื่อไม่รบกวนเวลาของท่าน**

**\*\* ชำระค่าทัวร์ในนามบริษัท ไลออน ทราเวล จำกัด เท่านั้น \*\***



**\*\* ชำระค่าทัวร์ในนามบริษัท ไลออน ทราเวล จำกัด เท่านั้น \*\***



**มูฟวี่เวิลด์ (Movie World)** เป็นสวนสนุกที่เต็มไปด้วยเครื่องเล่นสุดตื่นเต้น การแสดงโชว์โลดโผนสุดมัน และขบวนพาเหรดของเหล่าตัวการ์ตูนชื่อดังจากค่าย Warner Brothers มากมาย ไม่ว่าจะเป็น Batman, Austin Powers, Marilyn Monroe, Scooby-Doo and Shaggy, Looney Tunes เหมือนกับได้หลุดเข้าไปอยู่ในโลกภาพยนตร์กันเลยทีเดียว

- 📍 โซนสัตว์น้ำ Sea World ที่มีการแสดงโชว์น่ารัก ๆ ของปลาโลมาและแมวน้ำแสนรู้
- 📍 นั่งรถแบทแมนบุกเมือง GOTHAM หรือมีรถไฟเหาะตีลังกาที่ตื่นเต้นเร้าใจ ที่มีความเร็วถึง 75 กิโลเมตรต่อชั่วโมง
- 📍 ชมแบทแมนภาพยนตร์สามมิติในโรงหนังไฮเทคจากฮอลลีวูด ล่องแพตามทาบักบันนี่ เรือไวกิ้ง ล่องแก่ง และมีส่วนน้ำสำหรับเด็ก ๆ อีกด้วย
- 📍 ห้ามพลาดโชว์มาใหม่การแสดงแข่งรถ HOLLY WOOD STUNT DRIVER เป็นการแสดงที่ตื่นตาตื่นใจ การแข่งรถมอเตอร์ไซด์ และ รถยนต์ที่มีการขับอย่างผาดโผน ทะลุกำแพง และสิ่งกีดขวาง พร้อม SPECIAL EFFECT สมจริง เป็นการจำลองฉากจริงจากภาพยนตร์ HOLLY WOOD
- 📍 ห้ามพลาด ขบวนพาเหรดของเหล่าตัวการ์ตูน WARNER BROTHER เช่น บักบันนี่สุดคูปปี้ดู ภายใต้หลังคาโปร่งใสไม่ต้องร้อน และ เปียกฝนเครื่องเล่น SCOOPY DOO SPOOKY
- 📍 รถไฟเหาะตีลังกาผาดโผนนำท่านไปยังดินแดนในโลกอวกาศ พบกับการผจญภัยอันแสนสนุก
- 📍 ประทับใจ BAT WING เป็นเครื่องเล่นที่มีความสูงถึง 60 เมตร โดย
- 📍 ชมทิวทัศน์ของ MOVIE WORLD ก่อนพบกับความตื่นเต้นและ หวาดเสียวโดยการทิ้งตัวลงมาถึงพื้นด้วยความชัน 90 องศาและสนุกประทับใจ



**\*\* ชำระค่าทัวร์ในนามบริษัท ไลออน ทราเวล จำกัด เท่านั้น \*\***



**\*\* ชำระค่าทัวร์ในนามบริษัท ไลออน ทราเวล จำกัด เท่านั้น \*\***



จากนั้นเดินทางต่อไปยังเมือง โกลด์โคสต์ เมืองตากอากาศชายทะเลที่เป็นนิคมมากที่สุดของรัฐควีนส์แลนด์ที่มีหาดทรายสีทองทอดยาว 70 กิโลเมตร จึงเป็นเมืองที่ชาวออสเตรเลียมาอาบน้ำแดดและเล่นกระดานโต้คลื่นเป็นจำนวนมาก

นำท่านเข้าพัก VOCO HOTEL GOLD COAST หรือเทียบเท่า (คืนที่ 3)

ค่ำ **รับประทานอาหาร บุฟเฟ่ต์ซีฟู๊ด ณ ภัตตาคาร**



**วันที่ห้าของการเดินทาง (5) โกลด์โคสต์- เขตรักษาพันธุ์สัตว์ป่าเคอร์รัมบิ้น - (บินภายใน) ซิดนีย์**

เช้า **รับประทานอาหารเช้า ณ ห้องอาหารโรงแรม**

นำท่านเดินทางสู่ เขตรักษาพันธุ์สัตว์ป่าเคอร์รัมบิ้น (Currumbin Wildlife Sanctuary) ตั้งอยู่เขตชานเมืองโกลด์โคสต์ทางตอนใต้ของเซิร์ฟเฟอร์พาราไดซ์ ที่นี่เป็นที่อยู่อาศัยของสัตว์ป่าพื้นเมืองของออสเตรเลียที่หาดูได้ยาก ซึ่งท่านจะได้สัมผัสกับสัตว์เหล่านี้อย่างใกล้ชิดระหว่างการเที่ยวชม เขตรักษาพันธุ์สัตว์ป่าเคอร์รัมบิ้นอยู่ในความดูแลของศูนย์อนุรักษ์พันธุ์สัตว์ป่า เนชั่นแนล ทรัสต์ (National Trust) ที่มีนกแก้วตัวเล็กสีสวยจำนวนมากและเป็นที่อยู่อาศัยของสัตว์พื้นเมืองนานาชนิด ชมธรรมชาติและความน่ารักของเหล่าสัตว์พื้นเมืองนานาชนิด อาทิ โคอาล่า จิงโจ้ วอมแบท ให้ท่านได้สัมผัสและถ่ายรูปคู่กับโคอาล่าตัวน้อยอย่างใกล้ชิด สนุกสนานกับการให้อาหารจิงโจ้จากมือของท่านเอง

**\*\* ชำระค่าทัวร์ในนามบริษัท ไลออน ทราเวล จำกัด เท่านั้น \*\***





**\*\* ชำระค่าทัวร์ในนามบริษัท ไลออน ทราเวล จำกัด เท่านั้น \*\***



**เที่ยง**

**รับประทานอาหารกลางวัน ณ ภัตตาคาร**

จากนั้นนำท่านเดินทางสู่ สนามบินภายใน ประเทศเมืองbrisเบน

..... น.

ออกเดินทางสู่ นครซิดนีย์ โดยสารการบิน.....

..... น.

เดินทางถึง ท่าอากาศยานคิงฟอร์ดสมิธ นครซิดนีย์ และนำท่านเดินทางเข้าสู่ตัวเมืองซิดนีย์

**ค่ำ**

**รับประทานอาหารค่ำ อาหารจีน ณ ภัตตาคาร**

นำท่านเดินทางเข้าสู่ที่พัก SYDNEY METRO HOTEL MARLOW หรือเทียบเท่า (คืนที่ 4)

**วันที่หกของการเดินทาง (6) ซิดนีย์ – อุทยานแห่งชาติบลูเมาท์เทนส์ – ซิดนีย์ไชน่าทาวน์**

**เช้า**

**รับประทานอาหารเช้า ณ ห้องอาหารโรงแรม**

นำท่านเดินทางเข้าสู่ อุทยานแห่งชาติบลูเมาท์เทนส์ ขึ้นชมทิวทัศน์อันสวยงามและหุบเขาอันกว้างใหญ่ ซึ่งเป็นที่อยู่ของนกนานาชนิด สัตว์ต่าง ๆ สามารถอาศัยอยู่ตามธรรมชาติและเต็มไปด้วยต้นยูคาลิปตัส เวลามองระยะไกลเป็นสีน้ำเงินตามหุบเขาอันกว้างใหญ่ผ่านเมืองเล็ก ๆ กลางหุบเขาชื่อว่า KATOOMBA นำท่านชม เขาสามอนด์ (THREE SISTERS ROCK) เป็นแท่นหินใหญ่สามก้อนรูปร่างแปลกตาที่เกิดจากฝนและลมพัดจนเกิดเป็นตำนานความรักอันแสนเศร้าของยักษ์สาวอะบอริจินสามตนที่ถูกสาปให้เป็นหินสามก้อนทำให้หุบเขาแห่งนี้มีความงามยิ่งขึ้น จากนั้นนำท่านเดินทางสู่ SCENIC WORLD บริษัทที่บริการกระเช้าและรถรางลงหุบเขาทำให้ท่านได้ชม เขาสามอนด์ที่สวยงามยิ่งขึ้นอีกมุม

**\*\* ชำระค่าทัวร์ในนามบริษัท ไลออน ทราเวล จำกัด เท่านั้น \*\***



**\*\* ชำระค่าทัวร์ในนามบริษัท ไลออน ทราเวล จำกัด เท่านั้น \*\***



นำท่านเปิดประสบการณ์นั่ง รถรางไฟฟ้า (KATOOMBA SCENIC RAILWAY) ที่ดัดแปลงมาจากรถขนถ่านหินในสมัยก่อนมีความชันถึง 45 องศา วิ่งผ่านทะเลหุบเขาอันสูงชันสู่หุบเขาด้านล่างอย่างตื่นเต้นและหวาดเสียว จากนั้นให้ท่านได้เดินชมธรรมชาติในเส้นทางศึกษาธรรมชาติที่จัดไว้อย่างสวยงามได้หุบเขา ชมป่าฝนและหุบจำลองการขุดถ่านหินในสมัยก่อน จากนั้นนำท่านขึ้นกระเช้า SCENIC CABLEWAY จากใต้หุบเขาสู่ด้านบนพร้อมชมความงดงามเบื้องล่างของหุบเขาที่ท่านยังสามารถชมยอดเขาสามมองค์อีกมุมที่แตกต่าง



**เที่ยง**      **รับประทานอาหารกลางวัน แบบท้องถิ่น ณ ภัตตาคาร**

นำท่านเดินทางกลับสู่นครซิดนีย์และนำท่านชมย่านไชน่าทาวน์ (Sydney Chinatown) ไชน่าทาวน์ที่ใหญ่ที่สุดในออสเตรเลีย ให้ท่านได้เลือกซื้อสินค้าที่เป็นของฝากของที่ระลึกต่างๆ หรือร้านอาหารมากมาย



**ค่ำ**      **รับประทานอาหารกลางค่ำ ณ ร้านอาหารไทย**

นำท่านเดินทางเข้าสู่ที่พัก SYDNEY METRO HOTEL MARLOW หรือเทียบเท่า (คืนที่ 5)

**\*\* ชำระค่าทัวร์ในนามบริษัท ไลออน ทราเวล จำกัด เท่านั้น \*\***



**\*\* ชำระค่าทัวร์ในนามบริษัท ไลออน ทราเวล จำกัด เท่านั้น \*\***



วันที่เจ็ดของการเดินทาง (7) นครซิดนีย์ - ชมเมือง - หาดบอนได - ม้าหินของมิลซิสแอม์คควอรี  
 ล่องเรือชมอ่าวซิดนีย์ - ย่านเดอะร็อค - อีสระช้อปปิ้ง

**\*พิเศษ แบบบุฟเฟ่ต์นานาชาติ SKYFEAST AT SYDNEY TOWER RESTAURANT\***

**เช้า** **รับประทานอาหารเช้า ณ ห้องอาหารโรงแรม**

นำท่าน ชมนครซิดนีย์ โดยนำท่านชม หาดบอนได (Bondi Beach) หาดทรายที่หนุ่มสาวชาวออสเตรเลียนิยม  
 มาพักผ่อนวันหยุดหรือยามเย็นในบรรยากาศท่ามกลางสายลม แสงแดด อันสดชื่น ที่นิยมเล่นกระดานโต้  
 คลื่น หาดทรายแห่งนี้ยัง ได้เป็นเส้นทางในการวิ่งมาราธอนและวอลเลย์บอลชายหาดในคราวที่จัดกีฬา  
 โอลิมปิกปี 2000



จากนั้นนำท่านสู่ สวนพฤกษศาสตร์หลวงซิดนีย์ เพื่อนำท่านชม ม้าหินของมิลซิสแอม์คควอรี ม้านั่งหิน  
 ตัวโปรดของภริยาของผู้สำเร็จราชการคนแรกของรัฐนิวเซาท์เวลส์ ซึ่งเป็นม้าหินทรายอยู่ปลายสุดของ  
 สวนสาธารณะด้านหน้าเป็นอ่าวซิดนีย์ที่สวยงาม นอกจากนี้ด้านบนสวนสาธารณะยังเป็นจุดถ่ายรูปที่  
 สวยงามที่ท่านจะถ่ายรูปให้เห็นโรงละครโอเปร่า เ้าส์และสะพานฮาร์เบอร์เป็นสัญลักษณ์ของนครซิดนีย์  
 จากนั้นนำท่านสู่ท่าเรือเพื่อล่องเรือชมอ่าวซิดนีย์โดยระหว่างล่องเรือท่านสามารถชมโรงละครโอเปร่าเ้าส์  
 (OPERAHOUSE) และสะพานฮาร์เบอร์ที่เคียงคู่กันอย่างสวยงาม

**เที่ยง** **รับประทานอาหาร กลางวันบนเรือพร้อมชมวิวอันสวยงามของอ่าวซิดนีย์**

ในระหว่างล่องเรือท่านสามารถชม โรงละครโอเปร่าเ้าส์ Sydney Opera House (ถ่ายรูปภายนอก)  
 สิ่งก่อสร้างที่โดดเด่นด้วยหลังคารูปเรือซ้อนกันอันเป็นเอกลักษณ์ในแบบสถาปัตยกรรมร่วมสมัยที่สร้าง  
 ชื่อเสียงให้กับออสเตรเลีย ออกแบบโดย ยอร์น อูซง สถาปนิกชาวเดนมาร์ก ด้วยงบประมาณในการ



BIG...ENJOY AUSTRALIA 8D6N (QF) FEB - JUNE 2025

**\*\* ชำระค่าทัวร์ในนามบริษัท ไลออน ทราเวล จำกัด เท่านั้น \*\***



**\*\* ชำระค่าทัวร์ในนามบริษัท ไลออน ทราเวล จำกัด เท่านั้น \*\***



ก่อสร้างกว่าร้อยล้านเหรียญ ใช้เวลาในการก่อสร้างนานถึง 14 ปี และองค์การยูเนสโกได้ลงทะเบียนขึ้นเป็นมรดกโลกในปี พ.ศ. 2550 ภายในประกอบไปด้วยห้องแสดงคอนเสิร์ต ห้องแสดงละคร และห้องภาพยนตร์ และร้านอาหารจำนวนมาก ระหว่างล่องเรือท่านยังสามารถถ่ายรูปกับสะพานฮาร์เบอร์ ที่เชื่อมต่อระหว่างซิดนีย์ทางด้านเหนือกับตัวเมืองซิดนีย์เข้าหากัน

ต่อมาท่านสู่ ย่านเดอะ ร็อคส์ (The Rocks) ในอดีตเป็นชุมชนชาวยุโรปกลุ่มแรกที่เข้ามาตั้งถิ่นฐานในออสเตรเลีย ปัจจุบันบริเวณนั้นเต็มไปด้วยตึกเก่าอาคารรูปทรงวินเทจ สถาปัตยกรรมแบบดั้งเดิมที่น่าสนใจ มีร้านค้า ร้านอาหารมากมาย ให้ท่านถ่ายรูปเก็บภาพบรรยากาศตามอัธยาศัย



หลังจากนั้นให้ท่านได้อิสระช้อปปิ้งย่านซิดนีย์เซ็นเตอร์ ในบริเวณนั้นมีห้าง **Queen Victoria Building (Q.V.B)** เป็นที่รู้จักกันทั่วไปในท้องถิ่นว่าตึก QVB นับเป็นห้างที่มีไฮไลท์ด้วยตัวอาคารและสถาปัตยกรรมการตกแต่งที่หรูหราสวยงาม ห้าง**Westfield Shopping Center** มีลักษณะเป็นศูนย์การค้าขนาดใหญ่ ตั้งอยู่ใต้ซิดนีย์ทาวเวอร์ ภายในมีร้านสินค้าแบรนด์เนมต่าง ๆ มากมาย ใกล้กันยังมีห้าง**Myer** และ**David Jones** ศูนย์การค้าชื่อดังของออสเตรเลีย ซึ่งมีจำหน่ายเสื้อผ้า เครื่องประดับ รองเท้า เครื่องสำอางค์ น้ำหอม และสินค้าอื่น ๆ มากมาย

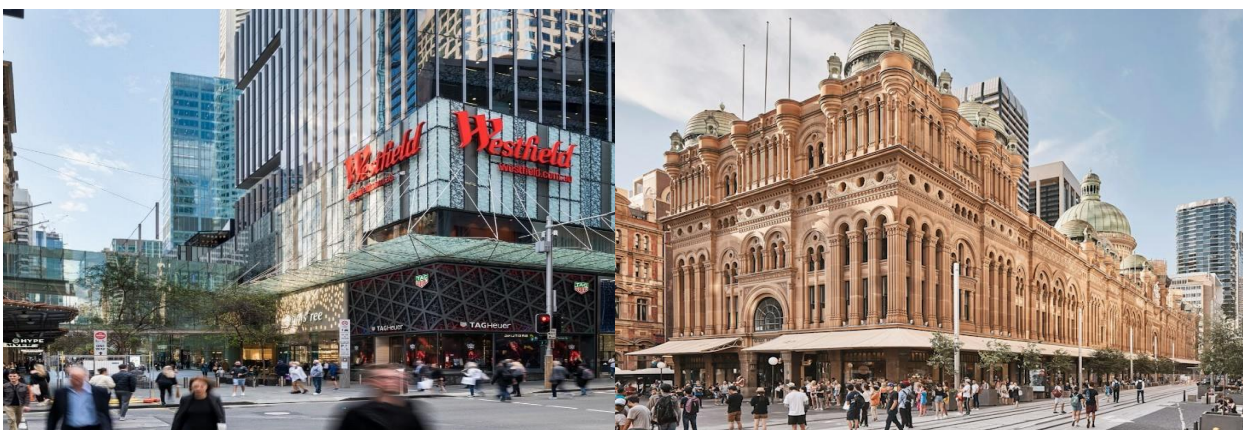

**\*\* ชำระค่าทัวร์ในนามบริษัท ไลออน ทราเวล จำกัด เท่านั้น \*\***



**\*\* ชำระค่าทัวร์ในนามบริษัท ไลออน ทราเวล จำกัด เท่านั้น \*\***



**นำท่านขึ้นหอคอยซิดนีย์ พร้อมรับประทานอาหาร แบบบุฟเฟ่ต์นานาชาติ SKYFEAST AT SYDNEY TOWER RESTAURANT พร้อมชมวิวของนครซิดนีย์อันสวยงามในยามเย็น**



**\* รูปเพื่อการโฆษณาเท่านั้น \***

นำท่านเดินทางเข้าสู่ที่พัก SYDNEY METRO HOTEL MARLOW หรือเทียบเท่า (คืนที่ 6)

**วันที่แปดของการเดินทาง (8) นครซิดนีย์ - กรุงเทพฯ**

**เช้า**

**รับอาหารเช้าแบบกล่องจากโรงแรม**

นำท่านเดินทางสู่ ท่าอากาศยานคิงฟอร์ดสมิท นครซิดนีย์ เพื่อเช็คอินและโหลดกระเป๋า

10.20 น.

ออกเดินทางสู่ กรุงเทพฯ โดยเที่ยวบินที่ QF295 (ใช้เวลาบินโดยประมาณ 9 ชั่วโมง)

16.10 น.

เดินทางถึงกรุงเทพฯ..... โดยสวัสดิภาพ

\*\*\*\*\*

**\*\* ชำระค่าทัวร์ในนามบริษัท ไลออน ทราเวล จำกัด เท่านั้น \*\***



**\*\* ชำระค่าทัวร์ในนามบริษัท ไลออน ทราเวล จำกัด เท่านั้น \*\***



## BW..ENJOY AUSTRALIA 8DAYS 6NIGHTS

brisbane-แท้งกาลูมา รีสอร์ท-โกลด์โคสต์-ซิดนีย์

### อัตราค่าบริการ

กำหนดวันเดินทาง

11-18 กุมภาพันธ์ 2568 / 19-26 มีนาคม 2568

8-15 เมษายน 2568 (สงกรานต์ )

1-8 พฤษภาคม 2568 / 3-10 มิถุนายน 2568

ราคาต่อท่าน	ราคารวมตัว	ราคาไม่รวมตัว (ไม่รวมตั๋วเครื่องบิน)
ผู้ใหญ่พักห้องคู่ 2 ท่าน/ห้อง	135,900.-	98,900.-
เด็กอายุต่ำกว่า 12 ปี พักกับ 1 ผู้ใหญ่	125,900.-	90,900.-
เด็กอายุต่ำกว่า 12 ปี พักกับ 2 ผู้ใหญ่มีเตียง	115,900.-	82,900.-
เด็กอายุต่ำกว่า 12 ปี พักกับ 2 ผู้ใหญ่ไม่มีเตียง	108,900.-	76,900.-
ห้องพักเดี่ยวเพิ่มท่านละ	22,900.-	22,900.-
ผู้ใหญ่ 3 ท่านต่อ 1 ห้อง ลดท่านที่ 3	1,500.-	1,500.-

\* ราคานี้บริษัทฯ ขอสงวนสิทธิ์ในการเปลี่ยนแปลงราคาตามภาชน้ำมันของสายการบิน \*

\* การเดินทางในแต่ละครั้งจะต้องมีผู้โดยสารมากกว่า 15 ท่านขึ้นไป (15 ท่านต้องจ่ายในราคาผู้ใหญ่ทั้งหมด)

ผู้เดินทาง 10-14 ท่าน ใช้รถ 21 ที่นั่ง และ 15-19 ท่าน ใช้รถ 30 ที่นั่ง ส่วนขนาดของกรุ๊ปจะสรุปได้หลังที่ปิดกรุ๊ปแล้วประมาณ 30 วันก่อนเดินทาง

\* กรณีออกตั๋วแล้วมีการยกเลิกการเดินทาง ไม่สามารถคืนเงินค่าตัวได้ (NO REFUND) เพราะเป็นเงื่อนไขตัวกรุ๊ปของสายการบิน

\* สำหรับห้องที่เป็นสามเตียง (Triple Room) โรงแรมในออสเตรเลียมีจำนวนน้อยและบางโรงแรมอาจจะเตียงใหญ่สองเตียงที่สามารถพักได้ 3 ท่าน (2 Double beds) หรืออาจเป็นห้อง 1 เตียงใหญ่และ 1 เตียงเสริม (1 Double + 1 Extra bed) สำหรับห้องนอน 3 ท่านหรือบางโรงแรมกรณีพัก 3 ท่าน/ห้อง บางโรงแรมไม่มีห้อง 3 เตียง ลูกค้ต้องจ่ายค่าห้องพักเดี่ยวเพิ่ม

\* บริษัทฯ จะไม่รับผิดชอบในเรื่องตั๋วที่ลูกค้าซื้อเองเพื่อต่อเที่ยวบินหรือค่าเดินทางต่าง ๆ ที่จะมาเดินทางกับคณะเราหากเที่ยวบินล่าช้าหรือจำนวนผู้เดินทางไม่ครบตามจำนวน กรุ๊ปไม่สามารถออกเดินทางได้

\* หากท่านต้องการอาหารพิเศษหรือที่นั่งบนเครื่องบินรวมถึงการสะสมไมล์ของสายการบิน กรุณาแจ้งให้เราทราบในตอนจองทัวร์หรือก่อนเดินทางอย่างน้อย 10 วัน เพื่อแจ้งให้สายการบินทราบแต่จะได้ตามที่ขอหรือไม่ขึ้นอยู่กับสายการบินจะพิจารณาให้

\* มีวีซ่าออสเตรเลียแล้ว ลดท่านละ 5,000 บาท

\* กรณีลูกค้ามีวีซ่าอยู่แล้ว หรือ มีบัตรอนุญาตให้เข้า-ออก ประเทศ โดยไม่ต้องยื่นวีซ่า เช่น บัตรเอเบค ฯลฯ ทางบริษัทฯ จะไม่รับผิดชอบหรือคืนค่าใช้จ่ายใดๆ ทั้งสิ้น หากไม่ได้รับอนุญาตเข้าประเทศ เนื่องจากเป็นดุลพินิจของเจ้าหน้าที่ตรวจคนเข้าเมือง

**\*\* ชำระค่าทัวร์ในนามบริษัท ไลออน ทราเวล จำกัด เท่านั้น \*\***



**\*\* ชำระค่าทัวร์ในนามบริษัท ไลออน ทราเวล จำกัด เท่านั้น \*\***



\* หากจำนวนลูกค้าที่เดินทาง 10 - 14 ท่าน บริษัทฯจะจัดรถขนาด 21 ที่นั่ง และ 15 ท่านขึ้นไปใช้รถขนาด 30 ที่นั่งในการบริการตลอดการเดินทาง

\* โรงแรมที่ออสเตรเลียตามรายการไม่มีคนยกกระเป๋า

\* ราคาทัวร์ไม่รวมที่นั่ง Long leg หากท่านต้องการจะต้องแจ้งสายการบินเพื่อซื้อที่นั่งก่อนเดินทาง(มีจำนวนจำกัด)

\* การใช้ผ้าเช็ดตัวในโรงแรม หากต้องการให้เปลี่ยนทุกวันให้ท่านวางผ้าเช็ดตัวไว้ที่พื้น ถ้าแหวนไว้ทางโรงแรมจะไม่เปลี่ยนให้ เพราะถือว่าท่านยินดีที่จะใช้ผ้าเช็ดตัวผืนเดิมและยินดีเข้าร่วมโครงการคึกิจกรรมมรดกโลกร้อน

**อัตรานี้รวม**

1. ค่าตั๋วเครื่องบินไป-กลับชั้นประหยัด ตามที่ระบุในรายการ  
(กรณีวางตัวคอนเฟิร์มที่นั่งหรือออกตั๋วแล้วไม่สามารถยกเลิกหรือเปลี่ยนแปลงใดๆ ได้ทั้งสิ้นหรือเปลี่ยนแปลงวันเดินทางตัว Non Refundable)
2. ค่าโรงแรมที่พัก (สองท่านต่อหนึ่งห้อง), ค่ารถรับส่งระหว่างนำเที่ยว, ค่าเข้าชมสถานที่ต่างๆ ตามรายการที่ระบุ
3. ค่าอาหารและเครื่องดื่มตามรายการที่ได้รับระบุในรายการ, ค่าภาษีสนามบินทุกแห่งที่มี, ค่าวีซ่าเข้าประเทศออสเตรเลีย
4. ค่ามัดคูปองของบริษัทจากกรุงเทพฯ ที่คอยอำนวยความสะดวกแก่ท่านตลอดการเดินทางในต่างประเทศ
5. ค่าน้ำหนักของกระเป๋าเดินทาง สายการบินกำหนดควร **จัดเตรียม 30 กิโลกรัม และลากชั้นเครื่องบินได้ ท่านละ 1 ใบ (น้ำหนัก 7 กิโลกรัม)**
6. ค่าประกันการเดินทางรวมอุบัติเหตุและค่ารักษาพยาบาลในต่างประเทศคุ้มครองในวงเงินท่านละ 1,000,000 บาท สำหรับผู้เดินทางไป **พร้อมกรุ๊ปตั้งแต่ประเทศไทย ในระยะเวลาท่องเที่ยวกับทัวร์เท่านั้น** เงื่อนไขการคุ้มครอง
  - หากลูกค้าเดินทางไปก่อนคณะ กรมธรรม์ประกันไม่คุ้มครอง ต้องทำประกัน(รายเดี่ยว) ลูกค้าสามารถจัดทำเองได้ หรือกรุณาติดต่อสอบถามกับทางบริษัทฯ
  - อายุ 1-15ปี และต่ำกว่า 75 ปี คุ้มครองรายละเอียดตามเงื่อนไขกรมธรรม์
  - กรณีลูกค้าอายุต่ำกว่า 1 ปี หรือ 75 ปีขึ้นไป และ ไม่ได้เดินทางไป-กลับ พร้อมกรุ๊ป ต้องทำประกันเดี่ยวเพิ่ม กรุณาสอบถามรายละเอียดกับเจ้าหน้าที่
  - ลูกค้าที่จอยแลนด์ ที่อาศัยอยู่ในประเทศนั้นๆ อยู่แล้วไม่คุ้มครอง หรือกรณีไป-กลับ ไม่พร้อมกรุ๊ป **ไม่ตรงตามเงื่อนไขกรมธรรม์**
7. ค่าน้ำมันจากสายการบิน ณ **วันที่ 4 ตุลาคม 2567** และบริษัทฯของสงวนสิทธิ์ในการปรับราคาตามราคาน้ำมัน หากสายการบินเปลี่ยนแปลงภาษีน้ำมันหลังจากนี้
8. **รวมทิปคนขับรถ และ หัวหน้าทัวร์แล้ว**
9. **ค่าวีซ่าออสเตรเลีย สำหรับคนไทย**
10. **แจกน้ำบนรถวันละ 1 ขวด/ท่าน**

**อัตรานี้ไม่รวม**

1. ค่าทำหนังสือเดินทาง, ค่าทำใบอนุญาตที่กลับเข้าประเทศของคนต่างชาติ หรือ คนต่างด้าว
2. ค่าใช้จ่ายส่วนตัวนอกเหนือจากรายการที่ระบุ เช่น ค่าเครื่องดื่มและค่าอาหารที่สั่งเพิ่มเอง
3. ค่าอาหารที่ไม่ได้ระบุไว้ในรายการ, ค่าโทรศัพท์ ค่าซักรีด ฯลฯ
4. ค่าภาษีมูลค่าเพิ่ม 7% และภาษีหัก ณ ที่จ่าย 3%
5. ค่าน้ำหนักกระเป๋าส่วนเกินตามที่ระบุ

**\*\* ชำระค่าทัวร์ในนามบริษัท ไลออน ทราเวล จำกัด เท่านั้น \*\***



**\*\* ชำระค่าทัวร์ในนามบริษัท ไลออน ทราเวล จำกัด เท่านั้น \*\***



6. โรงแรมส่วนใหญ่ไม่มีพนักงานยกกระเป๋า ลูกค้ายกกระเป๋าได้ด้วยตัวเองเพื่อความรวดเร็วและสะดวกในการเดินทาง
7. ไม่มีแจกกระเป๋า
8. ไม่รวมค่าอินเทอร์เน็ตในโรงแรม เนื่องจากที่ประเทศออสเตรเลีย โดยส่วนใหญ่จะขายเป็นเน็ตเป็นชั่วโมง

**เงื่อนไขการจองทัวร์และการชำระเงิน**

1. ทางบริษัทฯ จะขอเก็บเงินมัดจำเป็นจำนวน **60,000.-บาท** ต่อการจองทัวร์หนึ่งท่าน
2. ท่านต้องเตรียมเอกสารให้ทางบริษัทฯ เพื่ออำนวยความสะดวกสำหรับท่านในการทำวีซ่าเข้าประเทศออสเตรเลียก่อนเดินทางอย่างน้อย 3 เดือน หรือมากกว่านั้น
3. หากท่านจองและให้เอกสารในการทำวีซ่าเข้าประเทศออสเตรเลียล่าช้า ไม่ทันกำหนดการออกตัวกับทางสายการบินและผลวีซ่าของท่านไม่ผ่าน บริษัทฯ จะขอสงวนสิทธิ์ในการคืนเงินมัดจำทั้งหมด
4. **สำหรับส่วนที่เหลือ บริษัทฯ จะขอเก็บค่าทัวร์ทั้งหมดก่อนการเดินทางอย่างน้อย 60 วันทำการ กรณีลูกค้าที่ผลวีซ่าผ่านก่อน 60 วันทำการ ขอชำระยอดค่าใช้จ่ายทั้งหมด หากบริษัทฯ ไม่ได้รับเงินครบทั้งหมดก่อนวันเดินทาง บริษัทฯ ขอสงวนสิทธิ์ในการยกเลิกการให้บริการ**
5. บริษัทฯ ขอสงวนสิทธิ์ที่จะเปลี่ยนแปลงรายละเอียดบางประการในทัวร์นี้ เมื่อเกิดเหตุจำเป็น สุดวิสัย จนไม่อาจแก้ไขได้ และจะไม่รับผิดชอบใดๆ ในกรณีที่สูญหาย สูญเสียหรือได้รับบาดเจ็บ หนักอหนักความ รับผิดชอบของหัวหน้าทัวร์และเหตุสุดวิสัย บางประการเช่น การนัดหยุดงาน ภัยธรรมชาติ การจลาจล ต่าง ๆ
6. เนื่องจากรายการทัวร์นี้เป็นแบบเหมาจ่ายเบ็ดเสร็จ หากท่านสละสิทธิ์การใช้บริการใดๆ ตามรายการ หรือถูกปฏิเสธการเข้าและออกประเทศไม่ว่าในกรณีใดก็ตาม ทางบริษัทฯ ขอสงวนสิทธิ์ไม่คืนเงินในทุกกรณี
7. เมื่อท่านได้ชำระเงินมัดจำหรือทั้งหมด ไม่ว่าจะเป็นการชำระผ่านตัวแทนของบริษัทฯ หรือชำระโดยตรงกับทางบริษัทฯ ทางบริษัทฯ จะขอถือว่าท่านรับทราบและยอมรับในเงื่อนไขต่าง ๆ ของบริษัทฯ ที่ได้ระบุไว้โดยทั้งหมด
8. เมื่อท่านตกลงชำระค่ามัดจำ หรือ ค่าทัวร์ทั้งหมดแล้ว ทางบริษัทฯ จะถือว่าท่านได้อ่านเงื่อนไขและยอมรับข้อตกลงต่าง ๆ ทั้งหมดของทางบริษัทฯ เป็นที่เรียบร้อยแล้ว

**บริษัทขอสงวนสิทธิ์ในการไม่รับการจองทัวร์ เนื่องจากสถานที่ท่องเที่ยวต่าง ๆ ในโปรแกรมทัวร์ไม่เลือกอำนวยความสะดวกดังต่อไปนี้**

1. เด็กที่มีอายุในระหว่างแรกเกิดถึง 3 ขวบ
2. ผู้สูงอายุที่มีความจำเป็นต้องใช้วีลแชร์, ไม้เท้า, หรือเครื่องมือต่างๆ ในการพยุงตัว
3. ผู้เดินทางที่บ่งบอกการเป็นบุคคลไร้ความสามารถ

**เงื่อนไขการยกเลิก**

ค่ามัดจำทัวร์จะถูกนำไปจ่ายค่าตัวเครื่องบิน ค่าโรงแรมและค่าวีซ่าล่วงหน้าซึ่งไม่สามารถเรียกเงินคืนได้ หากผู้เดินทางยกเลิกหรือไม่สามารถเดินทางได้ด้วยเหตุผลใดก็ตามจะเป็นไปตามเงื่อนไขตามนี้

1. แจ้งยกเลิกก่อนการเดินทาง 90 วันทำการคืนค่ามัดจำทั้งหมด 60,000.- บาท.
2. แจ้งยกเลิกล่วงหน้า 75-90 วัน ก่อนเดินทาง ยึดค่ามัดจำ 60,000.-บาท
  - a. กรณีที่ถูกปฏิเสธวีซ่าจากทางสถานทูต ทางบริษัทฯ ขอยึดค่ามัดจำทั้งหมด
  - b. กรณีออกตัวแล้ว บริษัทฯ ขอสงวนสิทธิ์ในการคืนค่าตัว
3. แจ้งยกเลิกล่วงหน้า 1-75 วัน ก่อนเดินทาง ไม่สามารถคืนเงินค่าทัวร์ทั้งหมดเพราะเป็นช่วงพีค (เทศกาลต่าง ๆ)
4. แจ้งยกเลิกในวันเดินทางหรือถูกปฏิเสธการออกนอกประเทศไทยหรือการเข้าประเทศออสเตรเลีย บริษัทฯ จะไม่มีเงินคืนเงินทั้งหมด
5. กรณีวีซ่าไม่ผ่านก่อนเดินทาง วันทำการคิดค่าใช้จ่ายตามความเป็นจริง หากหลังจากนี้ยึดค่ามัดจำทั้งหมด

**\*\* ชำระค่าทัวร์ในนามบริษัท ไลออน ทราเวล จำกัด เท่านั้น \*\***





**\*\* ชำระค่าทิวรีในนามบริษัท ไลออน ทราเวล จำกัด เท่านั้น \*\***



**หมายเหตุ**

1. รายการอาจมีการเปลี่ยนแปลงตามความเหมาะสมหากเกิดจากความล่าช้าของสายการบินหรือโรงแรมที่พักในต่างประเทศ เหตุการณ์ทางการเมืองและภัยธรรมชาติ หรือโรคติดต่อ หรือปิดถนน ระหว่างทำทิวรีฯ โดยบริษัทฯ จะคำนึงถึงความสะดวกและปลอดภัยของผู้เดินทางเป็นสำคัญ
2. บริษัทฯ จะไม่รับผิดชอบในกรณีที่กองตรวจคนเข้าเมืองห้ามผู้เดินทางออกหรือเข้าประเทศ เนื่องจากมีสิ่งผิดกฎหมายหรือสิ่งต้องห้ามนำเข้าประเทศ
3. บริษัทฯ จะไม่รับผิดชอบและไม่คืนเงินให้ท่านไม่ว่าจำนวนทั้งหมดหรือบางส่วน หากเจ้าหน้าที่ตรวจคนเข้าเมืองห้ามผู้เดินทางออกหรือเข้าประเทศ ดังนี้
  - 3.1 เอกสารเดินทางไม่ถูกต้องหรือความประพฤติส่อไปในทางเสื่อมเสียหรือด้วยเหตุผลใดๆ ก็ตาม ตามที่เจ้าหน้าที่ตรวจคนเข้าเมืองพิจารณา
  - 3.2 บริษัทฯ จะไม่รับผิดชอบหากสายการบินไม่ออกบัตรขึ้นเครื่องให้ผู้โดยสารอันเนื่องจากหนังสือเดินทางชำรุดหรือที่ลูกค้าได้ประทับตราอื่น ๆ ลงในหนังสือเดินทางที่ไม่ใช่การเข้า-ออกประเทศจากกองตรวจคนเข้าเมือง รวมถึงพาสปอร์ตที่มีอายุไม่เกิน 6 เดือนในวันเดินทาง
  - 3.3 กรณีลูกค้าลืมพาสปอร์ต ณ วันเดินทาง เจ้าหน้าที่สายการบินไม่อนุญาตให้เดินทาง
  - 3.4 กรณีที่สถานทูตออกวีซ่าอันสืบเนื่องมาจากเอกสารในการยื่นวีซ่าไม่ครบถ้วนและไม่ผ่านมาตรฐานในเรื่องการเงินและการทำงานของตัวผู้โดยสารเอง หรือแจ้งข้อมูลเป็นเท็จ แล้วโดยปฏิเสธวีซ่า
  - 3.5 บริษัทฯ จะไม่รับผิดชอบในกรณีที่กองตรวจคนเข้าเมืองของประเทศไทยงดออกเอกสารเข้าเมืองให้กับชาวต่างชาติ หรือ คนต่างด้าวที่พำนักอยู่ในประเทศไทย
  - 3.6 บริษัทฯ จะไม่รับผิดชอบค่าตัวเครื่องบินภายในประเทศไทยที่ท่านออกตัวเองเพื่อต่อเครื่องในกรณีที่สายการบินระหว่างประเทศล่าช้า เนื่องจากอยู่นอกเหนือจากควบคุมของบริษัทฯ ทิวรี

**เอกสารในการขอวีซ่า (ใช้เวลายื่นวีซ่าโดยประมาณ 15-30 วันทำการ)**

ทางสถานทูตออสเตรเลีย เริ่มการเก็บข้อมูลด้านไบโอเมตริกซ์ จากผู้สมัครทุกท่าน ที่สมัครขอวีซ่า เพื่อเดินทางไป ประเทศออสเตรเลีย ดังนั้นผู้ยื่นขอวีซ่าทุกท่าน จะต้องมาติดต่อ ที่ศูนย์ยื่นวีซ่าออสเตรเลีย ด้วยตนเอง เพื่อสแกนลายนิ้วมือ และต้องจองคิววีซ่าก่อนยื่นเท่านั้น

- 1) หนังสือเดินทาง มีอายุไม่ต่ำกว่า 6 เดือน (นับวันเดินทาง) และถ่ายสำเนาหน้าที่มีการเดินทางเข้า-ออก หรือมีวีซ่าติดมาทั้งหมด (สำคัญมาก)

**\*\*\*ทางบริษัทฯ จะไม่เก็บเอกสารตัวจริง และ พาสปอร์ตตัวจริง ต้องส่งเอกสารทางอีเมลเท่านั้น และขณะนี้ไม่ต้องนำพาสปอร์ตเข้าสถานทูต ลูกค้าถือพาสปอร์ต (ตัวจริง) รูดเล่มที่ VFS + สแกนนิ้ว+สแกนม่านตาเท่านั้น แล้วนำกลับคืนได้เลย**

- 2) สำเนาทะเบียนบ้าน, สำเนาบัตรประจำตัวประชาชน
- 3) สำเนาใบเปลี่ยนชื่อ-นามสกุล (ถ้ามี), สำเนาทะเบียนสมรส (ถ้ามี)
- 4) หนังสือรับรองการทำงานของบริษัทที่ท่านอยู่ (ภาษาอังกฤษ) กรุณาระบุตำแหน่ง วันที่เริ่มทำงาน เงินเดือน วันที่เดินทาง หรือสำเนาทะเบียนการค้าถ้าเป็นเจ้าของกิจการ
- 5) ข้าราชการจะต้องมีหนังสือรับรองการทำงาน (ภาษาอังกฤษ หรือ ภาษาไทย ใช้ได้ทั้งคู่)
- 6) ข้าราชการเกษียณอายุ ขอสำเนาบัตรข้าราชการเกษียณ
- 7) หลักฐานการเงินใช้ statement ย้อนหลัง 6 เดือน (ภาษาอังกฤษเท่านั้น) สามารถใช้ Statement ดึงจาก Application ของธนาคารนั้น ๆ ได้

**หมายเหตุ สถานทูตออสเตรเลียไม่รับ Bank Guarantee ในการใช้ยื่นวีซ่า**

**\*\* ชำระค่าทิวรีในนามบริษัท ไลออน ทราเวล จำกัด เท่านั้น \*\***



**\*\* ชำระค่าทิวรีในนามบริษัท ไลออน ทราเวล จำกัด เท่านั้น \*\***



- 8) เด็กขอหนังสือรับรองจากโรงเรียน หรือสมุดรายงานประจำตัวนักเรียนหรือกรณีปิดเทอมใช้บัตรนักเรียน
- 9) ขอสำเนาสูติบัตร เด็กอายุต่ำกว่า 18 ปี
- 10) เด็กอายุต่ำกว่า 18 ปี ขอเอกสารตามนี้
  - 10.1 หากไม่ได้เดินทางกับบิดา หรือ มารดา ที่ไม่ได้เดินทางด้วย จะต้องมียกหนังสือยินยอมจากทางอำเภอ อนุญาตออกนอกประเทศเท่านั้น
  - 10.2 หากบิดา และ มารดา ไม่ได้เดินทางด้วยทั้งคู่ - จะต้องมียกหนังสือยินยอมจากทางอำเภอ ให้อนุญาตออกนอกประเทศทั้งบิดาและมารดา
  - 10.3 กรณีเด็กอายุต่ำกว่า 15 ปี บิดา และ / หรือ มารดา ไม่ได้เดินทางด้วย เอกสารเหมือนข้อ 10.1 / 10.2 และต้องไปโชว์ตัวที่ตัวแทนวีซ่า VFS พร้อมกับบุตร

**11) บริษัทขอสงวนสิทธิ์ไม่รับลูกค้าที่มีอายุเกินกว่า 75 ปี**

(ยกเว้นกรณีและผู้สูงอายุ 75 ปีขึ้นไปยืนยันที่จะเดินทางจริง บริษัทฯจะดำเนินการให้และแนะนำให้อื่นวีซ่าก่อนวันเดินทางมากกว่า 45 วัน และต้องจ่ายค่าทัวร์ทั้งหมดก่อนเดินทาง 20 วัน ในกรณีที่วีซ่าไม่ผ่านหรือออกไม่ทันตามกำหนดวันเดินทางมีผลทำให้เดินทางไม่ได้บริษัทฯจะไม่รับผิดชอบไม่ว่ากรณีใด ๆ ทั้งสิ้น และ จะไม่รับผิดชอบกรณีเพื่อนร่วมเดินทางที่ผ่านแล้วจะยกเลิกเดินทางเนื่องจากมีบางท่านในคณะไม่ผ่าน บริษัทฯจะขอสงวนสิทธิ์ในการคืนเงินค่าทัวร์ทั้งหมดรวมถึงญาติหรือผู้ติดตามที่ผลวีซ่าออกแล้วแต่ยกเลิกเพราะกรณีนี้)

**กรณีที่ยืนยันจะให้อื่นวีซ่า** เนื่องจากต้องใช้ระยะเวลาในการยื่นวีซ่าเป็นเวลานาน และมีค่าใช้จ่ายเพิ่มในการทำประกันสุขภาพซึ่งลูกค้าจะต้องจ่ายเองพร้อมกับตอนยื่นวีซ่า (ราคาขึ้นอยู่กับบริษัทฯ ประกันนั้น ๆ หรือ ลูกค้าสามารถทำเองได้) หลังจากยื่นแล้ว รอทางสถานทูตส่งใบฟอร์มกลับมา (Health Form) เพื่อไปตรวจสุขภาพโรงพยาบาลตามที่สถานทูตกำหนด หลังจากนั้นรอผลวีซ่าอีกที นอกจากนี้วีซ่าขึ้นอยู่กับผลของสุขภาพของผู้สูงอายุเองและทางสถานทูตพิจารณาเป็นรายบุคคล ส่วนวันรับวีซ่าไม่สามารถระบุได้

**กรณีลูกค้าใช้บัตรเอเปค**

โดยปกติบัตรเอเปค(APEC CARD) จะใช้สำหรับเดินทางเพื่อธุรกิจเท่านั้น ซึ่งการเดินทางกับทัวร์จะต้องยื่นวีซ่าท่องเที่ยว เนื่องจากการท่องเที่ยวจะต้องยื่นวีซ่าแบบท่องเที่ยว(Tourist Visa) แต่หากลูกค้าจะใช้บัตรเอเปค (APEC CARD) แล้วไม่สามารถเข้าประเทศออสเตรเลียได้ ทางบริษัทฯ จะไม่รับผิดชอบใดๆ ทั้งสิ้น

**หมายเหตุ หากยื่นวีซ่าท่องเที่ยว(Tourist Visa) ทางลูกค้าอาจจะโดยตัดบัตรเอเปค(APEC CARD) โดยอัตโนมัติ** เนื่องจากตามเงื่อนไขวีซ่าประเทศออสเตรเลีย จะยึดวีซ่าล่าสุด แล้วจะยกเลิกวีซ่าอันเก่าโดยอัตโนมัติ) ทั้งนี้ขึ้นอยู่กับดุลพินิจของลูกค้าในการตัดสินใจ

ต้องการสอบถามเพิ่มเติมได้ที่ : <http://thailand.embassy.gov.au/> หรือ โทร. +66 2 344 6300

**เงื่อนไขสำคัญของการพิจารณาวีซ่า**

การพิจารณาอนุมัติวีซ่าขึ้นอยู่กับดุลพินิจของทางสถานทูต ทางบริษัทฯ เป็นแค่ตัวแทนยื่นวีซ่าไม่สามารถแทรกแซงการพิจารณาของสถานทูตได้ ซึ่งทางสถานทูตจะรับพิจารณาเฉพาะท่านที่มีเอกสารพร้อมและมีความประสงค์ที่จะเดินทางไปท่องเที่ยวยังประเทศออสเตรเลียตามเอกสารที่ระบุเท่านั้น

**กรณีถูกปฏิเสธวีซ่า**

1. หากท่านถูกปฏิเสธการออกวีซ่า ทางบริษัทฯขอสงวนสิทธิ์ในการคืนเงินค่าทัวร์ทั้งหมด หรือ **หากต้องการยื่นคำร้องขอวีซ่าใหม่ก็ต้องชำระค่าธรรมเนียมใหม่ พร้อมเตรียมเอกสารชุดใหม่ทุกครั้ง**
2. หากทางสถานทูตพิจารณาผลวีซ่าล่าช้าไม่ทันกำหนดวันเดินทาง สถานทูตไม่คืนค่าธรรมเนียมที่ได้ชำระไปแล้ว และทางบริษัทฯ ขอสงวนสิทธิ์ในการคืนเงินค่าทัวร์ทั้งหมด

**\*\* ชำระค่าทิวรีในนามบริษัท ไลออน ทราเวล จำกัด เท่านั้น \*\***



**\*\* ชำระค่าทิวรีในนามบริษัท ไลออน ทราเวล จำกัด เท่านั้น \*\***



3. หากทางสถานทูตแจ้งว่าเหตุผลในการปฏิเสธการออกวีซ่าอันเนื่องมาจากการใช้หลักฐานปลอม บิดเบือนข้อเท็จจริง หรือผิดวัตถุประสงค์ในการยื่นขอวีซ่าท่องเที่ยว ทางบริษัทฯ ขอสงวนสิทธิ์ในการคืนเงินค่าทิวรีทั้งหมด

4. กรณีที่ท่านยกเลิกการเดินทางภายหลังจากได้วีซ่าแล้ว ทางบริษัทฯ ขอสงวนสิทธิ์ในการแจ้งสถานทูตยกเลิกวีซ่าของท่าน ขึ้นอยู่กับทางบริษัทฯ จะพิจารณา และขอสงวนสิทธิ์ในการคืนเงินค่าทิวรีทั้งหมด

**ที่อยู่ ตัวแทนรับยื่นวีซ่า ( VFS ) ของ ออสเตรเลีย ประจำประเทศไทย**  
เดอะ ซีเอสพี อาคาร เบลล์ แกรนด์ พระราม 9 ยูนิต BS003 และ BS003/1 ชั้น 1 131/1, 141/1 ถ.พระราม 9 แขวงห้วยขวาง เขตห้วยขวางกรุงเทพฯ 10310  
ทำการ : 8.30น. - 16.30น. วันจันทร์ ถึง วันศุกร์ ยกเว้นวันหยุด ของ สถานทูตออสเตรเลีย  
โทร: 02-118-7100 อีเมล : info.dibpth@vfshelpline.com เว็บไซต์ : www.vfs-au.net

**\*\*ทางบริษัทฯ ขอสงวนสิทธิ์ในการที่จะไม่รับยื่นวีซ่า หากบริษัทฯ ตรวจดูเอกสารแล้วพบว่า ไม่ตรงตามเงื่อนไขที่จะยื่น**

⊗ กรุณาเตรียมเอกสารที่ชี้แจงไว้ข้างต้นให้ครบตามที่กำหนด เพื่อความสะดวกของท่านเองในการยื่นขอวีซ่า ⊗  
**\*\*\*\* เมื่อท่านตกลงชำระค่ามัดจำ หรือ ค่าทิวรีทั้งหมดแล้ว ทางบริษัทฯ จะถือว่าท่านได้ยอมรับเงื่อนไขข้อตกลงต่างๆ ทั้งหมด \*\*\*\***

**โปรดกรอกรายละเอียดเป็นภาษาอังกฤษให้ครบถ้วน เพื่อประโยชน์ในการยื่นวีซ่าของท่าน**  
**(สำคัญมาก กรุณาใส่ข้อมูลตามจริง)**

1. ชื่อ / นามสกุล (นาย /นางสาว /นาง / ด.ช. / ด.ญ.)  
.....
2. วัน-เดือน-ปีเกิด ..... อายุ ..... ปี สถานที่เกิด .....
3. ที่อยู่ปัจจุบัน (ที่ติดต่อได้สะดวก)  
.....
4. อาชีพปัจจุบัน ..... ตำแหน่ง .....
- ชื่อสถานที่ทำงาน หรือร้านค้า .....
- ที่อยู่..... รหัสไปรษณีย์ .....
- โทรศัพท์ที่ทำงาน ..... โทรสาร .....
5. สถานภาพ (.....) โสด (.....) สมรส (.....) หย่า (.....) ม่าย (.....) อยู่กินกันสามปี-ภรรยา (.....) แยกกันอยู่
- ถ้าสมรสแล้ว กรุณากรอกรายละเอียดของคู่สมรส
- ชื่อ-นามสกุล ..... วัน-เดือน-ปีเกิด .....
- ที่อยู่ปัจจุบัน (ที่ติดต่อได้สะดวก) .....
- มือถือ .....
6. บุคคลที่จะเดินทางไปด้วยกัน กรุณาระบุ
- ชื่อ-นามสกุล ..... ความสัมพันธ์ .....
7. กรณีเป็นนักเรียน หรือนักศึกษา กรุณาระบุสถาบันการศึกษา .....
- ที่อยู่ ..... รหัสไปรษณีย์ ..... โทรศัพท์ .....

**\*\* ชำระค่าทิวรีในนามบริษัท ไลออน ทราเวล จำกัด เท่านั้น \*\***





**\*\* ชำระค่าทิวรีในนามบริษัท ไลออน ทราเวล จำกัด เท่านั้น \*\***



8. ท่านเคยถูกปฏิเสธการวีซ่าหรือไม่ ไม่เคย (.....) เคย (.....) ประเทศ.....
9. ท่านเคยเดินทางไปออสเตรเลียหรือไม่ ไม่เคย (.....) เคย (.....)
10. ท่านเคยเดินทางไปประเทศไหนบ้าง เช่น.....

**ข้อมูลส่วนตัวเพิ่มเติม**

11. ประเภทห้องพัก (จัดห้องพัก)

- 11.1 ห้องพักผู้ใหญ่ 2 ท่าน (TWN (เตียงแยก) .....ห้อง /DBL(เตียงเดี่ยว) .....ห้อง
- 11.2 ห้องพัก 1 เด็กพักกับ 1 ผู้ใหญ่.....ห้อง
- 11.3 ห้องพัก 1 เด็กพักกับ 2 ผู้ใหญ่.....ห้อง (มีเตียง)
- 11.4 ห้องพัก 1 เด็กพักกับ 2 ผู้ใหญ่.....ห้อง (ไม่มีเตียง)
- 11.4 ห้องพักผู้ใหญ่ 3 ท่าน (TRP) เตียงเสริม .....ห้อง
- 11.5 ห้องพัก 1 ท่าน (SGL) .....ห้อง

12. อาหาร  ไม่ทานเนื้อวัว  ไม่ทานเนื้อหมู  ไม่ทานสัตว์ปีก  ทานมังสาวิรัส  
อื่นๆ (แพ้อาหาร).....

**\*\* ชำระค่าทิวรีในนามบริษัท ไลออน ทราเวล จำกัด เท่านั้น \*\***