



**** ชำระค่าทัวร์ในนามบริษัท ไลออน ทราเวล จำกัด เท่านั้น ****

out of the world

เจ็ดตุ ภูเขาสี่ดรุณี

สี่ดรุณี อุทยานป๊ิงโกว

CMU167
5วัน 4คืน



ภูเขาแอลป์ในแผ่นดินจีน ภูเขาสี่ดรุณี หุบเขาขวงเจียวโกว
ชมความงามของหุบเขาระดับ 4A อุทยานป๊ิงโกว
เช็คอินรูปปั้นแพนด้าเซาฟี่ หุบเขาแพนด้าตู่เจียงเอี้ยน หอสบุดงซูเก้อ
ช้อปปิ้งช้อปปิ้งกว้างช้อยแคบ แพนด้ายักษ์ป๊ิงตึก IFS + POPMART
ถนนไท่กู่หลี่ ถนนคนเดินซุนซี

ทัวร์ไม่ลงร้าน

เดินทาง
16-20 ก.พ.68 / 4-8 มี.ค.68
19-23 มี.ค.68 / 25-29 มี.ค.68

 China Eastern Airlines (MU)
น้ำหนักกระเป๋า 23 KG

เริ่มต้นเพียง **19,888.-**

เมนูพิเศษ **สุกห่มล่า**

FLIGHT:					
BKK	TFU	TFU	BKK		
เที่ยวบิน	เวลาออก	เวลาถึง	เที่ยวบิน	เวลาออก	เวลาถึง
MU5036	18.20	22.30	MU5035	14.50	17.20

**** ชำระค่าทัวร์ในนามบริษัท ไลออน ทราเวล จำกัด เท่านั้น ****



**** ชำระค่าทัวร์ในนามบริษัท ไลออน ทราเวล จำกัด เท่านั้น ****

CMU167 out of the world เjingตุ ภูเขาสี่ดรุณี สี่ดรุณี อุทยานπίผิงโกว 5วัน4คืน

ภูเขาแอลป์ในแผ่นดินจีน ภูเขาสี่ดรุณี หุบเขาซวงเจียวโกว
ชมความงามของหุบเขาระดับ 4A อุทยานπίผิงโกว
เชคอินรูปปั้นแพนด้าเซลฟี่ หุบเขาแพนด้าตู่เจียงเอี้ยน หอสมุดจงซูเก้อ
ช้อปปิ้งชอยกว้างชอยแคบ แพนด้ายักษ์ป็นตึก IFS + POPMART ถนนไท่กู่หลี่ ถนนคนเดินซุนซี

▪ **เมนูพิเศษ! สุกี้หม่าล่า**

▪ **ทัวร์ไม่ลงร้าน NO SHOP**

เดินทางโดยสายการบิน **China Eastern Airlines (MU)**
น้ำหนักสัมภาระ: โหลดใต้ท้องเครื่อง **1 ใบไม่เกิน 23 Kg. / CARRY ON 7 Kg.**

วันที่	โปรแกรมท่องเที่ยว	เช้า	เที่ยง	เย็น	โรงแรม
1	ทำอากาศยานนานาชาติสุวรรณภูมิ - ทำอากาศยานนานาชาติเจิงตุ เกียนฟู - นครเจิงตุ - เข้าสู่ที่พัก MU5036 BKK-TFU 18.20-22.30				HOLIDAY INN EXPRESS JINNIU HOTEL หรือระดับใกล้เคียงกัน
2	เจิงตุ - ภูเขาสี่ดรุณี - หุบเขาซวงเจียวโกว (รวมรถประจำทางอุทยาน)	🍴	🍴	🍴	SIGUNIANSAN HOTEL หรือระดับใกล้เคียงกัน
3	สี่ดรุณี - อุทยานแห่งชาติπίผิงโกว (รวมรถอุทยานประจำทาง+รถกอล์ฟ) - เมืองตู่เจียงเอี้ยน	🍴	🍴	🍴	HOLIDAY INN EXPRESS FDUJIANGYAN หรือระดับใกล้เคียงกัน
4	เมืองตู่เจียงเอี้ยน - หุบเขาแพนด้าตู่เจียงเอี้ยน - รูปปั้นแพนด้าเซลฟี่ - หอสมุดจงซูเก้อ - นครเจิงตุ - ถนนคนเดินซุนซี - แพนด้ายักษ์ป็นตึก IFS + ร้าน POP MART - ถนนคนเดินไท่กู่หลี่	🍴	🍴	🍴	MERCURE HOTEL หรือระดับใกล้เคียงกัน
5	นครเจิงตุ - ชอยกว้างชอยแคบ - ทำอากาศยานนานาชาติเจิงตุ เกียนฟู - ทำอากาศยานนานาชาติสุวรรณภูมิ MU5035 TFU-BKK 14.50-17.20	🍴			

วันเดินทาง	ราคาผู้ใหญ่ (บาท)	ราคาเด็ก (อายุ 2-18 ปี) (บาท)	พักเดี่ยว/เดินทางท่านเดียว เพิ่ม (บาท)	ที่นั่ง	หมายเหตุ
16-20 กุมภาพันธ์ 2568	20,888	ไม่มีราคาเด็ก (เด็ก INF อายุไม่เกิน 2 ปี ราคา 12,500 บาท)	5,500	25	
04-08 มีนาคม 2568	21,888			25	
19-23 มีนาคม 2568	19,888			25	
25-29 มีนาคม 2568	19,888			25	

**** ชำระค่าทัวร์ในนามบริษัท ไลออน ทราเวล จำกัด เท่านั้น ****



**** ชำระค่าทัวร์ในนามบริษัท ไลออน ทราเวล จำกัด เท่านั้น ****

วันที่หนึ่ง ท่าอากาศยานนานาชาติสุวรรณภูมิ – ท่าอากาศยานนานาชาติเจิ้งตู เกียนฟู่ – นครเจิ้งตู – เข้าสู่ที่พัก

15.00 น. พร้อมกัน ณ ท่าอากาศยานนานาชาติสุวรรณภูมิ อาคารผู้โดยสารขาออกระหว่างประเทศ ชั้น 4 เคาน์เตอร์สายการบิน **China Eastern Airlines (MU)** โดยมีเจ้าหน้าที่บริษัทฯ คอยต้อนรับอำนวยความสะดวกด้าน

18.20 น. นำท่านเดินทางสู่ **นครเจิ้งตู** โดยสายการบิน **China Eastern Airlines (MU)** เที่ยวบินที่ **MU5036 (บริการอาหารบนเครื่องบิน)**

22.30 น. เดินทางถึง **ท่าอากาศยานนานาชาติเจิ้งตู เกียนฟู่ สาธารณรัฐประชาชนจีน** สู่ขั้นตอนการตรวจคนเข้าเมืองและศุลกากร (*สาธารณรัฐประชาชนจีน เวลาเร็วกว่าประเทศไทย 1 ชั่วโมง รบกวนปรับนาฬิกาของท่านเพื่อความสะดวกในการนัดหมาย*)

นครเจิ้งตู ที่นี้รายล้อมไปด้วยเทือกเขา และมีสภาพภูมิอากาศที่เหมาะสมต่อการประกอบอาชีพเกษตรกรรม ยังเป็นศูนย์กลางของการเดินทางทั้งทางอากาศและทางรถไฟรวมถึงการเป็นศูนย์กลางทางด้านเศรษฐกิจ วัฒนธรรมและการปกครอง

เข้าสู่ที่พักเพื่อให้ท่านพักผ่อนตามอัธยาศัย

ที่พัก : **HOLIDAY INN EXPRESS JINNIU HOTEL** หรือระดับใกล้เคียงกัน

(ชื่อโรงแรมที่ท่านพัก ทางบริษัทจะทำการแจ้งพร้อมในนัดหมาย 5-7 วัน ก่อนวันเดินทาง)

วันที่สอง นครเจิ้งตู – ภูเขาสี่ดรุณี – หุบเขาชวงเจียวโกว (รวมรถประจำทางอุทยาน) 🍽️ **อาหาร เช้า, เกียง, เย็น**

เช้า 🍽️ รับประทานอาหารเช้า ณ ห้องอาหารโรงแรม **(มื้อที่1)**

เดินทางสู่สวิตเซอร์แลนด์แห่งแดนมังกรมรดกโลกเขาสี่ดรุณี (Four Girls Mountain) หรือ ซื่อกู่เหมียงชาน (Siguniangshan) ประกอบด้วยยอดเขา 4 ลูก ที่ตั้งเรียงรายต่อกัน ยอดเขาที่สูงที่สุดคือ ต้ากู่เหมียงชาน (พีสวาคนโต) เออร์กู่เหมียงชาน (พีสวาคนรอง) ชานกู่เหมียงชาน (พีสวาคนกลาง) และ ซื่อกู่เหมียงชาน (น้องสาวคนสุดท้าย) ภูเขาทั้งสี่ลูกเรียกตามภาษาทิเบต

เกียง 🍽️ รับประทานอาหารเช้า **(มื้อที่2)**

เส้นทางไฮไลท์ของเขาสี่ดรุณีให้ท่านชมความงาม หุบเขาชวงเจียวโกว (ค่าทัวร์รวมค่ารถประจำอุทยาน) จุดท่องเที่ยวแบ่งออกเป็น 3 ส่วนด้วยกัน **ส่วนแรก** หุบเขาหิมะหยาบที่ล้อมรอบไปด้วยภูเขา ในส่วนที่ลึกที่สุดมีธารน้ำแข็ง ภูเขาตระหงาย ภูเขาดวงอาทิตย์ ภูเขาดวงจันทร์ ยอดเขากระต่าย **ส่วนกลาง** ทะเลสาบ **ส่วนที่สาม** ทุ่งหญ้าเหนียนหญูป้า ชมยอดเขารูปร่างแปลกตา เช่น ยอดเขาพราน ยอดวังโปตาลา ยอดเขาเพชร ภูเขาหิมะตั้งครรรค์ ที่มีทิวทัศน์สวยงาม โดยมีฉากหลังเป็นภูเขาสูงปกคลุมด้วยหิมะขาว มีลำธารใสและต้นสนสลับด้วยต้นไม้หลายสี ฝูงจามรีให้เห็นตลอดเส้นทาง



**** ชำระค่าทัวร์ในนามบริษัท ไลออน ทราเวล จำกัด เท่านั้น ****



**** ชำระค่าทัวร์ในนามบริษัท ไลออน ทราเวล จำกัด เท่านั้น ****

หมายเหตุ

****การท่องเที่ยวภายในอุทยานใกล้ท้องขึ้นและหัวหน้าทัวร์จะนำท่านท่องเที่ยวในจุดต่างๆ ของอุทยาน อาจจะไม่ครบทุกจุดที่ระบุในรายการหรือไม่ใช้จุดที่ระบุในรายการ ทั้งนี้ขึ้นอยู่กับการใช้เวลาในแต่ละสถานที่และสภาพอากาศในวันนั้นๆ**
****หากคุณไม่สามารถเดินทางเข้าชมหุบเขาชวงเจียวโกว เนื่องจากสภาพอากาศหรือเหตุผลใดๆ ก็ตาม ทางบริษัทฯ ขอสงวน ปรับไปสถานที่อื่นที่เหมาะสม โดยคำนึงถึงความปลอดภัยของท่านเป็นหลัก โดยไม่แจ้งให้ท่านทราบล่วงหน้าและไม่มีการคืนค่าธรรมเนียมใดๆ ทุกกรณี****

เย็น

🍽️ รับประทานอาหารเย็น (มื้อที่3)

ที่พัก : SIGUNIANSAN HOTEL หรือระดับใกล้เคียงกัน

(ชื่อโรงแรมที่ท่านพัก ทางบริษัทจะทำการแจ้งพร้อมใบนัดหมาย 5-7 วัน ก่อนวันเดินทาง)

วันที่สาม

สี่รุ่ยฉี - อุทยานแห่งชาติบีฟิงโกว (รวมรถอุทยานประจำทาง+รถกอล์ฟ) - เมืองตูเจียงเจี้ยน

🍽️ อาหาร เช้า, เกียง, เย็น

เช้า

🍽️ รับประทานอาหารเช้า ณ ห้องอาหารโรงแรม (มื้อที่4)

ไฮโซชอบมากเที่ยวจีนได้ไม่มีเบื่อกับ อุทยานแห่งชาติบีฟิงโกว (Bipenggou National) (ค่าทัวร์รวมประจำทางรถอุทยาน+รถกอล์ฟ) ตั้งอยู่ที่เมืองเม่าเสียน พื้นที่ของอุทยานกว้างขวาง มีทัศนียภาพอันสวยงามของธรรมชาติที่หลากหลาย ภายในยังมีทะเลสาบอันกว้างใหญ่ ซึ่งไหลมาจากภูเขา หิมะที่สูงใหญ่ด้านบน ธรรมชาติที่หาดูได้ยาก

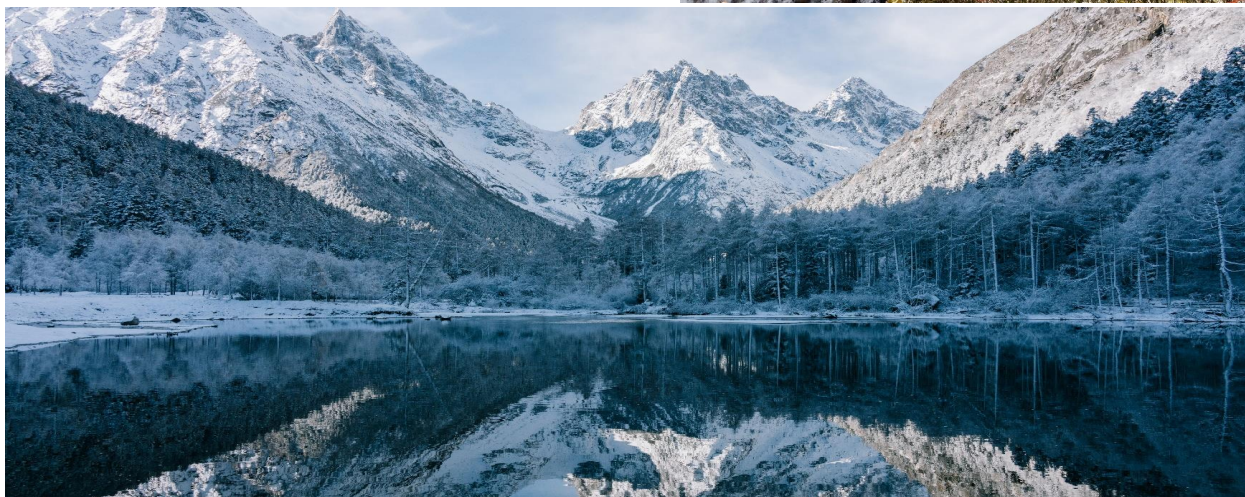

หมายเหตุ

****การท่องเที่ยวภายในอุทยานใกล้ท้องขึ้นและหัวหน้าทัวร์จะนำท่านท่องเที่ยวในจุดต่างๆของอุทยาน อาจจะไม่ครบทุกจุดที่ระบุในรายการหรือไม่ใช้จุดที่ระบุในรายการ ทั้งนี้ขึ้นอยู่กับการใช้เวลาในแต่ละสถานที่และสภาพอากาศในวันนั้นๆ**
****หากคุณไม่สามารถเดินทางเข้าชมอุทยานแห่งชาติบีฟิงโกวได้ เนื่องจากสภาพอากาศหรือเหตุผลใดๆ ก็ตาม ทางบริษัทฯ ขอสงวน ปรับไปสถานที่อื่นที่เหมาะสม โดยคำนึงถึงความปลอดภัยของท่านเป็นหลัก โดยไม่แจ้งให้ท่านทราบล่วงหน้าและไม่มีการคืนค่าธรรมเนียมใดๆ ทุกกรณี****

**** ชำระค่าทัวร์ในนามบริษัท ไลออน ทราเวล จำกัด เท่านั้น ****



**** ชำระค่าทัวร์ในนามบริษัท ไลออน ทราเวล จำกัด เท่านั้น ****

เที่ยง 🍷 รับประทานอาหารเที่ยง **(มื้อที่5)**
นำท่านเดินทางสู่ **เมืองตูเจียงเอี้ยน** เป็นเมืองที่มีธรรมชาติที่สวยงามโด่งดังเรื่องชลประทาน และได้รับการขึ้นทะเบียนเป็น มรดกโลกทางวัฒนธรรม โดยองค์การยูเนสโก

เย็น 🍷 รับประทานอาหารเย็น **(มื้อที่6)**
ที่พัก : HOLIDAY INN EXPRESS FDUJIANGYAN หรือระดับใกล้เคียงกัน
(ชื่อโรงแรมที่ท่านพัก ทางบริษัทจะทำการแจ้งพร้อมใบนัดหมาย 5-7 วัน ก่อนวันเดินทาง)

วันที่สี่ เมืองตูเจียงเอี้ยน – หุบเขาแพนด้าตูเจียงเอี้ยน – รูปปั้นแพนด้าเซลฟ์ – หอสมุดจงชู่เก๋อ – นครเจิ้งตุ – ถนนคนเดินซุนซี – แพนด้ายักษ์ปีนตึก IFS + ร้าน POP MART – ถนนคนเดินไถ่กุ๋หลี่ 🍷 **อาหาร เช้า, เที่ยง, เย็น**

เช้า 🍷 รับประทานอาหารเช้า ณ ห้องอาหารโรงแรม **(มื้อที่7)**
อีกหนึ่งสถานที่ท่องเที่ยวที่ห้ามพลาด หุบเขาแพนด้าตูเจียงเอี้ยน ชมความน่ารักของเหล่าแพนด้า ตัวโตน่ารัก กำลังกินไผ่ เล่นน้ำ หรือพักผ่อนบนต้นไม้ และที่นี่มีสภาพแวดล้อมที่ใกล้เคียงกับธรรมชาติอย่างมากถือว่าเป็นบ้านหลังที่สองของเหล่าหมีแพนด้าเลยก็ว่าได้



ใครๆ ก็ต้องมาเช็กอิน จัตุรัสหย่างเกียนวู เป็นจัตุรัสขนาดใหญ่ใจกลางเมือง ที่โด่งดังไปทั่วโลกจากรูปปั้นหมีแพนด้าเซลฟ์ เป็นรูปหมีแพนด้านอนหงายอยู่บนพื้น ยกเท้าขึ้นจับไม้เซลฟี่สีชมพู ทำทาน่ารักน่าเอ็นดู ดึงดูดนักท่องเที่ยวจากทั่วโลก **สัมผัสร้านหนังสือดีไซส์สุดเก๋แปลกตาที่ หอสมุดจงชู่เก๋อ (Zhongshuge Bookstore)** เอนักอ่านกับหนังสือที่หลากหลาย และที่นี่ไม่ได้เป็นเพียงแค่สถานที่ขายหนังสือ แต่ยังคงคล้ายกับงานศิลปะที่ผสมผสานสถาปัตยกรรมการออกแบบเข้าด้วยกันสวยงามอย่างลงตัว



**** ชำระค่าทัวร์ในนามบริษัท ไลออน ทราเวล จำกัด เท่านั้น ****



**** ชำระค่าทัวร์ในนามบริษัท ไลออน ทราเวล จำกัด เท่านั้น ****

เที่ยง 📍 รับประทานอาหารเที่ยง (มื้อที่8)

เดินทางสู่ **นครเฉิงตู (Chengdu)** เป็นเมืองที่มีเสน่ห์ดึงดูดนักท่องเที่ยวจากทั่วโลก สัตว์ลักษณะของเมืองคือหมีแพนด้า และมีวัฒนธรรมอันยาวนาน ธรรมชาติที่สวยงาม **ช้อปปิ้งจุด ถนนคนเดินชุนซี (Chunxi Road)** บนถนน "ชุนซีลุ่" และ "ซิงเหียนลุ่" ที่เต็มไปด้วยห้างใหญ่ แบรนด์ดีชั่นน้ำกึ่งในและต่างประเทศ และร้านรวงย่อยๆ มากมาย ที่ขายสินค้าต่างๆ เช่น เสื้อผ้าแฟชั่นนำสมัย รองเท้า กระเป๋า แว่นตา กระเป๋า เครื่องประดับหรือของใช้ในชีวิตประจำวัน อาหารต่างๆ **เช็คนินท่ายภาพ** แพนด้ายักษ์ เป็นแพนด้าอ้วนน่ารักกำลังป้ายป็น ตึกมาทักทายผู้คน เป็นประติมากรรมแพนด้ายักษ์แขวนอยู่บน **อาคาร IFS** ในใจกลางเมืองเฉิงตู **ในตัวอาคารยังมีสุดยอดร้านเด็ก กระแสแรงอย่าง ร้าน POPMART** ตัวการ์ตูนน่ารักมากมาย ราคาดีเยี่ยม เลือกจับได้มาเยอะมากๆ ถ้าเพลอตัวเพลอใจอาจจะได้น้องๆ กลับมาแบบเต็มถุงเลย

Highlight! POPMART หรือ ART TOY สวรรค์ของนักจับ หวังใจของนักสะสม หากโชคดี จะเจอน้องตัวหายากไว้ในครอบครอง



ตะลุยช้อปปิ้งต่อที่ **ถนนคนเดินไท่กู๋หลี่ หรือ ไท่กู๋หลี่ (Taikoo Li)** ช้อปปิ้งคอมเพล็กซ์ ร้านอาหาร ห้างสรรพสินค้าใต้ดิน จะได้สัมผัสวิถีชีวิตสไตล์จีนโมเดิร์น ที่ผสมผสานกันอย่างลงตัว ที่นี้มีทั้งสินค้าแบรนด์ดีดัง สินค้าของจีนและของที่ระลึกให้ท่านเลือกสรร

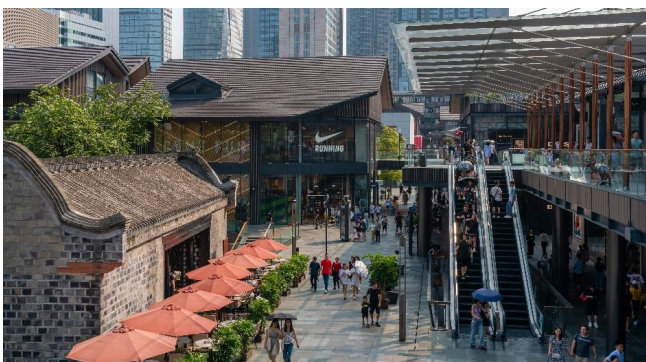

เย็น 📍 รับประทานอาหารเย็น (มื้อที่9) **เมนูพิเศษ ลุกี้หม่าล่า**

**** ชำระค่าทัวร์ในนามบริษัท ไลออน ทราเวล จำกัด เท่านั้น ****



**** ชำระค่าทัวร์ในนามบริษัท ไลออน ทราเวล จำกัด เท่านั้น ****

Highlight หากมาจีนต้องมาสัมผัสกับเมนูหม่าล่าจริงๆ คือพริกที่ผสมกับเครื่องเทศอื่นๆ ซึ่งหม่าล่ากับ หม่าล่า แปลว่าเผ็ดร้อน จึงนำมารวมกันเพื่อสื่อสารความรู้สึกหลังได้รับรสชาติที่ทำให้รู้สึกเผ็ดร้อนซาทั่วทั้งปาก



ที่พัก : MERCURE HOTEL หรือระดับใกล้เคียงกัน
(ชื่อโรงแรมที่ท่านพัก ทางบริษัทจะทำการแจ้งพร้อมใบนัดหมาย 5-7 วัน ก่อนวันเดินทาง)

วันที่ห้า นครเจิ้งตู - ซอยกว้างซอยแคบ - ท่าอากาศยานนานาชาติเจิ้งตู เกียนฟู่ - ท่าอากาศยานนานาชาติสุวรรณภูมิ **🍲 อาหาร เช้า**

เช้า 🍲 รับประทานอาหารเช้า ณ ห้องอาหารโรงแรม **(มื้อที่10)**
ช้อปปิ้งถนนที่แสนมีเสน่ห์ตกแต่งสวยงามตลอดเส้นทาง ซอยกว้างซอยแคบ หรือ ถนนคนควงเจียงจื่อ (Kuanxiangzi Alley) มีร้านค้าเล็กๆ หลากหลายตั้งเรียงรายอยู่ในซอยและตรอกที่ให้เดินถ่ายรูปและช้อปปิ้งเพลินๆ ทั้งร้านหนังสือ ร้านชา-กาแฟ บาร์ เสื้อผ้า รวมไปถึงร้านอาหารนานาชาติ



เที่ยง 🍲 รับประทานอาหารเที่ยง ตามอรรถยาศัย เพิ่มไม่เป็นการรบกวนเวลาของท่าน
สมควรแก่เวลา นำทุกท่านเดินทางสู่ ท่าอากาศยานนานาชาติเจิ้งตู เกียนฟู่ สาธารณรัฐประชาชนจีน
14.50 น. เดินทางสู่ ประเทศไทย โดยสายการบิน China Eastern Airlines (MU) เที่ยวบินที่ MU5035
17.20 น. เดินทางถึง ท่าอากาศยานนานาชาติสุวรรณภูมิ ประเทศไทย โดยสวัสดิภาพ

หมายเหตุ* โปรแกรมอาจมีการสลับวันหรือเปลี่ยนแปลงไปตามความเหมาะสมโดยไม่แจ้งให้ทราบล่วงหน้า
ขึ้นอยู่กับสถานการณ์ท้องถิ่น สถานที่ท่องเที่ยว เทศกาล หรือ สภาพอากาศท้องถิ่น ณ เวลานั้น
ทั้งนี้การเปลี่ยนแปลงบริษัทจะคำนึงถึงประโยชน์และความปลอดภัยของท่านเป็นหลักสำคัญ

**** เนื่องจากโปรแกรมทัวร์เป็นช่วงคาบเกี่ยวระหว่างฤดูหนาว การสัมผัสความงดงามของหิมะธรรมชาติ ทั้งนี้ขึ้นอยู่กับสภาพอากาศ ****

**** ชำระค่าทัวร์ในนามบริษัท ไลออน ทราเวล จำกัด เท่านั้น ****





** ชำระค่าทัวร์ในนามบริษัท ไลออน ทราเวล จำกัด เท่านั้น **

การเที่ยวชมบริเวณเขตพื้นที่ราบสูง ซึ่งมีอากาศเบาบางมีความกดอากาศต่ำ มีผลทำให้ร่างกายรับออกซิเจนได้น้อยกว่าปกติ อาจส่งผลให้เกิดอาการแพ้พื้นที่สูงได้ ข้อเสนอแนะ อาการนี้สามารถเกิดขึ้นได้กับทุกเพศทุกวัย ควรซื้อประกันสุขภาพที่คุ้มครองเพียงพอสำหรับค่ารักษาพยาบาลและค่าใช้จ่ายอื่นๆ ที่เกี่ยวข้อง หรืออาจพบแพทย์เพื่อประเมินความพร้อมก่อนเดินทาง หากไม่ได้ระมัดระวังเรื่องสุขภาพ หลายกรณีมีอันตรายถึงชีวิต

****ประกันการเดินทางของบริษัท จัดทำให้เป็นประกันอุบัติเหตุในการเดินทางเท่านั้น ไม่รวมประกันสุขภาพและโรคประจำตัว หากผู้เดินทางต้องการซื้อประกันสุขภาพเพิ่ม กรุณาสอบถามเจ้าหน้าที่ หรือ หัวหน้าทัวร์ก่อนการเดินทาง**

เงื่อนไขการให้บริการ

- ▶ การเดินทางครั้งนี้จะต้องมีจำนวน 15 ท่านขึ้นไป กรณีไม่ถึงจำนวนดังกล่าว
 - จะส่งจอยน์ทัวร์กับบริษัทที่มีโปรแกรมใกล้เคียงกัน
 - หรือเลื่อน หรือยกเลิกการเดินทาง **โดยทางบริษัทฯ จะทำการแจ้งให้ท่านทราบล่วงหน้าก่อนการเดินทาง 15 วัน**
 - หรือขอสงวนสิทธิ์ในการปรับราคาค่าบริการเพิ่ม (ในกรณีที่ผู้เดินทางไม่ถึง 15 ท่าน และท่านยังประสงค์เดินทางต่อ) โดยทางบริษัทจะทำการแจ้งให้ท่านทราบก่อนล่วงหน้า
- ▶ ในกรณีที่ลูกค้าต้องออกตัวโดยสารถายในประเทศ กรุณาติดต่อเจ้าหน้าที่ของบริษัทฯ ก่อนทุกครั้ง มิฉะนั้นทางบริษัทจะไม่รับผิดชอบใดๆ ทั้งสิ้น
- ▶ การจองทัวร์และชำระค่าบริการ
 - กรุณาชำระค่ามัดจำ **ท่านละ 8,000 บาท**
 - ค่าทัวร์ส่วนที่เหลือชำระ: 15-20 วันก่อนออกเดินทาง กรณีบริษัทฯ ต้องออกตัวหรือวีซ่าออกใกล้วันเดินทางท่านจำเป็นต้องชำระค่าทัวร์ส่วนที่เหลือตามที่บริษัทกำหนดแจ้งเท่านั้น

****สำคัญ**สำเนาหน้าพาสปอร์ตผู้เดินทาง (จะต้องมีอายุเหลือมากกว่า 6 เดือน ก่อนหมดอายุนับจากวันเดินทางไป-กลับและจำนวนหน้าหนังสือเดินทางต้องเหลือว่างสำหรับติดวีซ่าไม่ต่ำกว่า 3 หน้า) **กรุณาตรวจสอบก่อนส่งให้บริษัทมิฉะนั้นทางบริษัทจะไม่รับผิดชอบกรณีพาสปอร์ตหมดอายุ ** กรุณาส่งพร้อมหลักฐานการโอนเงินมัดจำ**

เงื่อนไขการยกเลิก

- ยกเลิกก่อนการเดินทางตั้งแต่ 30 วันขึ้นไป คืนเงินค่าทัวร์โดยหักค่าใช้จ่ายที่เกิดขึ้นจริง
 - ยกเลิกก่อนการเดินทาง 15-29 วัน ยึดเงิน 50% จากยอดที่ลูกค้าชำระมา และเก็บค่าใช้จ่ายที่เกิดขึ้นจริง(ถ้ามี)
 - ยกเลิกก่อนการเดินทางน้อยกว่า 15 วัน ขอสงวนสิทธิ์ยึดเงินเต็มจำนวน
- *กรณีมีเหตุยกเลิกทัวร์ โดยไม่ใช่ความผิดของบริษัททัวร์ คืนเงินค่าทัวร์โดยหักค่าใช้จ่ายที่เกิดขึ้นจริง(ถ้ามี)
*ค่าใช้จ่ายที่เกิดขึ้นจริง เช่น ค่ามัดจำตัวเครื่องบิน โรงแรม ค่าวีซ่า และค่าใช้จ่ายจำเป็นอื่นๆ

กรณีจองทัวร์วันหยุดเทศกาล วันหยุดนักขัตฤกษ์ วันหยุดยาวต่อเนื่อง หากได้มีการแจ้งยกเลิกทัวร์ ทางบริษัทฯ ขอสงวนสิทธิ์เก็บค่าทัวร์ทั้งหมด โดยไม่มีเงื่อนไขใดๆ ทั้งสิ้น

** ชำระค่าทัวร์ในนามบริษัท ไลออน ทราเวล จำกัด เท่านั้น **



**** ชำระค่าทัวร์ในนามบริษัท ไลออน ทราเวล จำกัด เท่านั้น ****

อัตราค่าบริการนี้ รวม

(บริษัท ดำเนินการให้ ครรณียกเลิกทั้งหมด หรืออย่างใดอย่างหนึ่ง ไม่สามารถปรับเป็นเงินหรือการบริการอื่นๆ ได้)

- ค่าตัวโดยสารเครื่องบินไป-กลับ ชั้นประหยัดพร้อมค่าภาษีสนามบินทุกแห่งตามรายการทัวร์ข้างต้น *(ตัวกรุ๊ปไม่สามารถUpgradeที่นั่ง ได้ และต้องเดินทางไป-กลับพร้อมตัวกรุ๊ปเท่านั้นไม่สามารถเลื่อนวันได้)*
- ค่าที่พักห้องละ 2-3 ท่าน ตามโรงแรมที่ระบุไว้ในรายการหรือ ระดับใกล้เคียงกัน
กรณีพัก 3 ท่าน ถ้าวันที่เข้าพักโรงแรมไม่มีห้อง TRP (3 ท่าน) จำเป็นต้องแยกพัก 2 ห้อง(มีค่าใช้จ่ายพักเดี่ยวเพิ่ม) กรณีห้อง TWIN BED (เตียงเดี่ยว 2 เตียง) ซึ่งโรงแรมไม่มีหรือเต็ม ทางบริษัทขอปรับเป็นห้อง DOUBLE BED แทน โดยมีต้องแจ้งให้ทราบล่วงหน้า หรือ หากต้องการห้องพักแบบ DOUBLE BED (1 เตียงใหญ่) ซึ่งโรงแรมไม่มีหรือเต็ม ทางบริษัทขอปรับเป็นห้อง TWIN BED แทน โดยมีต้องแจ้งให้ทราบล่วงหน้า
- กรณีห้องพักในเมืองที่ระบุไว้ในโปรแกรมมีเทศกาลวันหยุด มีงานแฟร์ต่างๆ บริษัทฯ ขอจัดที่พักรวมในเมืองใกล้เคียงแทน
- ค่าอาหาร ค่าเข้าชม และ ค่ายานพาหนะทุกชนิด ตามที่ระบุไว้ในรายการทัวร์ข้างต้น เจ้าหน้าที่บริษัทฯ คอยอำนวยความสะดวกตลอดการเดินทาง
- ค่าน้ำหนักกระเป๋าสายการบิน **China Eastern Airlines (MU) น้ำหนักสัมภาระโหลดใต้ท้องเครื่อง 1 ใบ ไม่เกิน 23 Kg. / CARRY ON 7 Kg.** และค่าประกันวินาศภัยเครื่องบินตามเงื่อนไขของแต่ละสายการบินที่มีการเรียกเก็บ กรณีสัมภาระเกินท่านต้องเสียค่าปรับตามที่สายการบินเรียกเก็บ
- ค่าประกันอุบัติเหตุตามกรมธรรม์วงเงิน 1,000,000 บาท ค่ารักษาพยาบาล ตามเงื่อนไขของบริษัทฯ ประกันภัยที่บริษัททำไว้ ทั้งนี้ย่อมอยู่ในข้อจำกัดที่มีการตกลงไว้กับบริษัทประกันชีวิต ทุกกรณี ต้องมีใบเสร็จและเอกสารรับรองทางการแพทย์ จากหน่วยงานที่เกี่ยวข้อง เงื่อนไขนี้ไม่คุ้มครองโรคประจำตัว การสูญเสียทรัพย์สินส่วนตัวของผู้เดินทาง และ ไม่รวมประกันสุขภาพ ท่านสามารถสั่งซื้อประกันสุขภาพเพิ่มได้จากบริษัทประกันทั่วไป
- ค่าภาษีสนามบิน และค่าภาษีน้ำมันตามรายการทัวร์
- ค่ารถปรับอากาศนำเที่ยวตามระบุไว้ในรายการ พร้อมคนขับรถ (กฎหมายไม่อนุญาตให้คนขับรถเกิน 12 ชม./วัน
- รวมภาษีมูลค่าเพิ่ม 7% และภาษีหัก ณ ที่จ่าย 3% (ค่าบริการเท่านั้น)

อัตราค่าบริการนี้ ไม่รวม

- ค่าทำหนังสือเดินทางไทย และเอกสารต่างดาวต่างๆ
- ค่าใช้จ่ายอื่นๆ ที่นอกเหนือจากรายการระบุ อาทิเช่น ค่าอาหาร เครื่องดื่ม ค่าช้อปปิ้ง ค่าโทรศัพท์ เป็นต้น
- ค่าภาษีทุกรายการคิดจากรายการบริการ, ค่าภาษีเดินทาง (ถ้ามีการเรียกเก็บ)
- ค่าภาษีน้ำมันที่สายการบินเรียกเก็บเพิ่มภายหลังจากทางบริษัทฯ ได้ออกตั๋วเครื่องบิน และได้ทำการขายโปรแกรมไปแล้ว
- ค่าพนักงานยกกระเป๋าที่โรงแรม
- ค่าวีซ่าเดี่ยว(กรณีถ้ามี)
- ขออนุญาตเก็บค่าทิปไกด์วันแรก ณ สนามบิน ค่าทิปไกด์ คนขับรถ ท่านละ 2,000 บาท / ท่าน**

**** ชำระค่าทัวร์ในนามบริษัท ไลออน ทราเวล จำกัด เท่านั้น ****



**** ชำระค่าทัวร์ในนามบริษัท ไลออน ทราเวล จำกัด เท่านั้น ****

หมายเหตุ

กรุณาอ่านศึกษารายละเอียดทั้งหมดก่อนทำการจอง เพื่อความถูกต้องและความเข้าใจตรงกันระหว่างท่านลูกค้าและบริษัทฯ และเมื่อท่านตกลงชำระเงินมัดจำหรือค่าทัวร์ทั้งหมดกับทางบริษัทฯ แล้ว ทางบริษัทฯ จะถือว่าท่านได้ยอมรับเงื่อนไขข้อตกลงต่างๆ ทั้งหมด

1. บริษัทฯ ขอสงวนสิทธิ์ที่จะเลื่อนการเดินทางหรือปรับราคาค่าบริการขึ้นในกรณีที่มีผู้ร่วมคณะไม่ถึง 15 ท่าน
2. ค่าทัวร์สำหรับคนไทยที่ถือพาสปอร์ตไทย (ปกเล็มสี่เลือดหมู) เท่านั้น
3. ขอสงวนสิทธิ์การเก็บค่าน้ำมันและภาษีสนามบินทุกแห่งเพิ่ม หากสายการบินมีการปรับขึ้นก่อนวันเดินทาง
4. บริษัทฯ ขอสงวนสิทธิ์ในการเปลี่ยนเที่ยวบิน โดยมีต้องแจ้งให้ทราบล่วงหน้าอันเนื่องจากสาเหตุต่างๆ
5. บริษัทฯ จะไม่รับผิดชอบใดๆ ทั้งสิ้น หากเกิดกรณีความล่าช้าจากสายการบิน, การยกเลิกบิน, การประท้วง, การนัดหยุดงาน การก่อการจลาจล, ภัยธรรมชาติ, การนำสิ่งของผิดกฎหมาย ซึ่งอยู่นอกเหนือความรับผิดชอบของบริษัทฯ
6. บริษัทฯ จะไม่รับผิดชอบใดๆ ทั้งสิ้น หากเกิดสิ่งของสูญหาย อันเนื่องเกิดจากความประมาทของท่าน, เกิดจากการโจรกรรม และ อุบัติเหตุจากความประมาทของนักท่องเที่ยวเอง
7. เมื่อท่านตกลงชำระเงินมัดจำหรือค่าทัวร์ทั้งหมดกับทางบริษัทฯ แล้วทางบริษัทฯ จะถือว่าท่านได้ยอมรับเงื่อนไขข้อตกลงต่างๆ ทั้งหมด
8. รายการนี้เป็นเพียงข้อเสนอที่ต้องได้รับการยืนยันจากบริษัทฯ อีกครั้งหนึ่ง หลังจากได้สำรองโรงแรมที่พักในต่างประเทศเรียบร้อยแล้ว โดยโรงแรมจัดในระดับใกล้เคียงกัน ซึ่งอาจจะปรับเปลี่ยนตามที่ระบุในโปรแกรม
9. การจัดการเรื่องห้องพัก เป็นสิทธิ์ของโรงแรมในการจัดห้องพักให้กับกรุ๊ปที่เข้าพัก โดยมีห้องพักสำหรับผู้สูบบุหรี่ / ปลอดบุหรี่ได้ โดยอาจจะขอเปลี่ยนห้องได้ตามความประสงค์ของผู้ที่พัก ทั้งนี้ขึ้นอยู่กับความพร้อมให้บริการของโรงแรม ไม่สามารถรับประกันได้
10. กรณีผู้เดินทางต้องการความช่วยเหลือเป็นพิเศษ อาทิเช่น **ใช้วีซ่าแซร์ กรุณาแจ้งบริษัทฯ อย่างน้อย 14 วัน ก่อนการเดินทาง** มิฉะนั้น บริษัทฯ ไม่สามารถจัดการได้ล่วงหน้าได้
11. บัณฑิตศึกษา พนักงานและตัวแทนของผู้จัด ไม่มีสิทธิ์ในการให้คำสัญญาใดๆ ทั้งสิ้นแทนผู้จัด นอกจากนี้เอกสารลงนามโดยผู้มีอำนาจของผู้จัดกำกับเท่านั้น
12. ผู้จัดจะไม่รับผิดชอบและไม่สามารถคืนค่าใช้จ่ายต่างๆ ได้เนื่องจากการเป็นเหตุมาจกตัวแทนต่างๆ ในกรณีผู้เดินทางไม่ผ่านการพิจารณาในการตรวจคนเข้าเมือง-ออกเมือง ไม่ว่าจะป็นกองตรวจคนเข้าเมืองหรือกรมแรงงานของทุกประเทศ ในรายการท่องเที่ยว อันเนื่องมาจากการกระทำที่ส่อไปในทางผิดกฎหมาย การหลบหนี เข้าออกเมือง เอกสารเดินทางไม่ถูกต้อง หรือ การถูกปฏิเสธในกรณีอื่นๆ

**** ชำระค่าทัวร์ในนามบริษัท ไลออน ทราเวล จำกัด เท่านั้น ****