



**** ชำระค่าทัวร์ในนามบริษัท ไลออน ทราเวล จำกัด เท่านั้น ****



中国南方航空
CHINA SOUTHERN

7 DAYS 5 NIGHTS

BIG..RUSSIA

MOSCOW - ST. PETERSBURG

BOOK NOW

จองด่วนมีจำนวนจำกัด

15 ท่านเท่านั้น

มอสโก - เซนต์ปีเตอส์เบิร์ก 7 วัน 5 คืน
พักมอสโก 3 คืน เซนต์ปีเตอส์เบิร์ก 2 คืน



นั่งรถไฟความเร็วสูง ทั้งขาไป และขากลับ





- พระราชวังเครมลิน
- พระราชวังฤดูร้อน “ปีเตอร์ฮอฟ”
- พระราชวังฤดูหนาว “เฮอรัลไมเทอ”
- พระราชวังแคทเธรีน
- มหาวิหารคาซาน

โบสถ์หยดเลือด - มหาวิหารเซนต์ไอแซค - ป้อมปีเตอร์แอนด์พอล
มหาวิหารเซนต์บาซิล - ห้าง GUM - ซุปpingถนนเนฟสกี



15 ท่าน
เต็ม



มีหัวหน้าทัวร์



คนไทย
FREE VISA



กระเป๋า 23 KG

แถม
น้ำ
วันละขวด

10 - 16 เมษายน 68
(วันสงกรานต์)

73,900

ต่อท่าน
บาท

Big...Russia-Moscow-St.Petersburg 7 Days 5 Nights (CZ)- 10 - 16 Apr 2025

1

**** ชำระค่าทัวร์ในนามบริษัท ไลออน ทราเวล จำกัด เท่านั้น ****



**** ชำระค่าทัวร์ในนามบริษัท ไลออน ทราเวล จำกัด เท่านั้น ****

	ITINERARY	MEAL			HOTEL
		เช้า	กลางวัน	เย็น	
1	กรุงเทพฯ (สุวรรณภูมิ) - กว่างโจว (ประเทศจีน) - สนามบินเซรเมเตียโว - มอสโคว์				Izmallovo Vega Hotel Moscow หรือเทียบเท่า (คืนที่ 1)
2	มอสโคว์ - สถานีรถไฟใต้ดิน - พระราชวังเครมลิน-พิพิธภัณฑ์อาร์เมอร์รี่แชมเบอร์-จัตุรัสแดง-มหาวิหารเซนต์บาซิล -อนุสรณ์สถานเลนิน-ห้าง GUM - สวน Zaryadye Park - วิหารเซนต์เดอซาร์เวียร์	✓	✓	✓	Izmallovo Vega Hotel Moscow หรือเทียบเท่า (คืนที่ 2)
3	มอสโคว์ - นั่งรถไฟความเร็วสูง-เซนต์ปีเตอส์เบิร์ก - มหาวิหารคาซาน - โบสถ์หยดเลือด - อนุสาวรีย์พระเจ้าปีเตอร์ - มหาวิหารเซนต์ไอแซค - วิหารสโมลนี	✓	✓	✓	Park Inn Pribaltiyskaya Hotel St. Petersburg หรือเทียบเท่า (คืนที่ 3)
4	เซนต์ปีเตอส์เบิร์ก - พระราชวังปีเตอร์ฮอฟ - พระราชวังแคทเธอริน	✓	✓	✓	Park Inn Pribaltiyskaya Hotel St. Petersburg หรือเทียบเท่า (คืนที่ 4)
5	เซนต์ปีเตอส์เบิร์ก - พระราชวังเฮอรั่มเทจ - บ่อมปีเตอร์ แอนด์ ปลอดภัย - ซ้อมปิ้งยานถนนเนฟสกี - ห้างกาเลเรียซ้อปมอลล์ - นั่งรถไฟความเร็วสูง - มอสโคว์	✓	✓	✓	Izmallovo Vega Hotel Moscow หรือเทียบเท่า (คืนที่ 5)
6	มอสโคว์ - ซ้อมปิ้งตลาดอิซมาลอฟสกี - ย่านถนนนาร์บัท - เนินเขาสแปร์โรว - ประตูดัชชี่ - สนามบินเซรเมเตียโว - กว่างโจว (ประเทศจีน)	✓	✓	✓	
7	กว่างโจว (ประเทศจีน) - กรุงเทพฯ (สุวรรณภูมิ)				

กำหนดการเดินทาง	อัตราค่าบริการ
10 - 16 เมษายน 2568 (วันสงกรานต์)	73,900 .-บาท



**** ชำระค่าทัวร์ในนามบริษัท ไลออน ทราเวล จำกัด เท่านั้น ****



**** ชำระค่าทัวร์ในนามบริษัท ไลออน ทราเวล จำกัด เท่านั้น ****

วันที่ 1 (10 เม.ย.2568) กรุงเทพฯ (สุวรรณภูมิ) - กว่างโจว (ประเทศจีน) - สนามบินเซรเมเตียโว - มอสโก

- 05.20 น. คณะพร้อมกัน ณ ท่าอากาศยานสุวรรณภูมิ ชั้น 4 ประตู เคาน์เตอร์ สายการบินไชน่าเซาท์เทิร์นแอร์ไลน์ โดยมีเจ้าหน้าที่อำนวยความสะดวกด้านการเช็คอินให้แก่ทุกท่าน
- 08.20 น. ออกเดินทางสู่ สนามบินกว่างโจว ประเทศจีน **โดยสารการบิน China Southern Airlines เที่ยวบินที่ CZ362 ** มีบริการอาหารและเครื่องดื่มบนเครื่องบิน ****
- 12.10 น. เดินทางถึง สนามบินกว่างโจว ประเทศจีน ****เพื่อรอเปลี่ยนเครื่อง****
- 13.55 น. ออกเดินทางสู่ สนามบินเซรเมเตียโว เมืองมอสโก ประเทศรัสเซีย **โดยสารการบิน China Southern Airlines เที่ยวบินที่ CZ655 ** มีบริการอาหารและเครื่องดื่มบนเครื่องบิน ****
- 19.15 น. เดินทางถึง สนามบินเซรเมเตียโว เมืองมอสโก ประเทศรัสเซีย **(เวลาท้องถิ่นช้ากว่าประเทศไทย 4 ชม.)**นำทุกท่านผ่านการตรวจคนเข้าเมืองและศุลกากร หลังจากนั้นนำท่านเดินทางเข้าสู่ กรุงมอสโก ประเทศรัสเซีย **นำท่านเข้าสู่ที่พัก Izmallovo Vega Hotel Moscow หรือเทียบเท่า (คืนที่ 1)**

วันที่ 2 (11 เม.ย.2568) มอสโก - สถานีรถไฟใต้ดิน - พระราชวังเครมลิน - พิพิธภัณฑ์อาร์เมอร์รี่แชมเบอร์ - จัตุรัสแดง-มหาวิหารเซนต์บาซิล -อนุสรณ์สถานเลนิน-ห้าง GUM - สวน Zaryadye Park - วิหารเซนต์เดอเซซาร์เวียร์

เช้า รับประทานอาหารเช้า ณ ห้องอาหารของโรงแรม

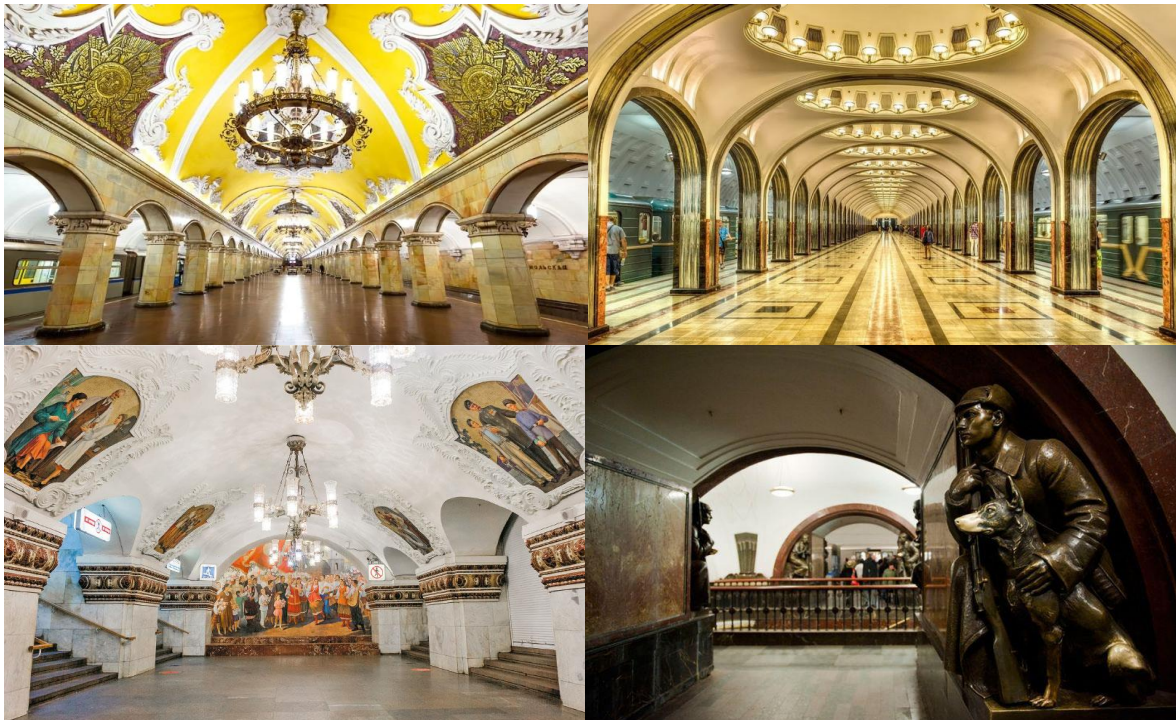

นำท่านชม **สถานีรถไฟใต้ดิน** เป็นสิ่งก่อสร้างที่ชาวรัสเซียสามารถอดชาวต่างชาติให้เห็นถึงความยิ่งใหญ่ตลอดจนประวัติศาสตร์ความเป็นชาตินิยมและวัฒนธรรมประเพณีอันสวยงามอันเป็นเสน่ห์ดึงดูดใจ

**** ชำระค่าทัวร์ในนามบริษัท ไลออน ทราเวล จำกัด เท่านั้น ****



**** ชำระค่าทัวร์ในนามบริษัท ไลออน ทราเวล จำกัด เท่านั้น ****

นักท่องเที่ยวมาเยี่ยมชมเนื่องจากการตกแต่งของแต่ละสถานที่ที่ต่างกันด้วยประติมากรรม โคมไฟระย้า เครื่องแก้ว และหินอ่อนในสมัยสงครามโลกครั้งที่ 2 ได้กลายเป็นหลุมหลบภัยที่ดีที่สุด นำท่านเข้าชม **พระราชวังเครมลิน (Kremlin)** สร้างขึ้นในปี ค.ศ.1147 โดยมกฏราชกุมารแห่งนครเคียฟ เจ้าชายยูริ โดลโกกูมี ี่รับสั่งให้สร้างเพื่อใช้ป้องกันศัตรู ในอดีตเป็นเพียงป้อมปราการไม้ธรรมดา ที่เป็นเหมือนหัวใจของกรุงมอสโคว ตามความเชื่อของชาวรัสเซียเครมลินคือที่สถิตย์ของพระเจ้า ปัจจุบันพระราชวังเครมลินเป็นพิพิธภัณฑ์ และที่ตั้งสถานที่สำคัญหลายแห่ง นำท่านถ่ายรูป สถานที่สำคัญต่างๆ อาทิเช่น **โบสถ์อัสสัมชัญ โบสถ์อันนันซิเอชั่น โบสถ์อาร์คาเกล หอระฆังของอิวานมหาราช ปืนใหญ่พระเจ้าซาร์** และสิ่งก่อสร้างอื่นๆ อีกมากมาย นำท่านเข้าชม **พิพิธภัณฑอาร์เมอร์รี่แชมเบอร์ (KREMLIN ARMOURY CHAMBER)** ที่อยู่ในบริเวณพระราชวังเครมลิน พิพิธภัณฑนี้เป็นสถานที่เก็บสมบัติล้ำค่ากว่า 4,000 ชิ้น เช่น ศาสดราวุธต่างๆ เครื่องป้องกันตัว หมวก เลือเกราะที่ใช้รบในสมรภูมิ เครื่อง เงิน ทอง เพชรพลอย เครื่องทรงของกษัตริย์พระเจ้าซาร์และซารีน่าซึ่งหาดูได้ยากยิ่ง



กลางวัน รับประทานอาหารกลางวัน ณ ภัตตาคาร อาหารท้องถิ่น



นำท่านถ่ายรูปคู่กับ**จัตุรัสแดง** จัตุรัสแดงแห่งนี้เป็นลานกว้าง เป็นเวทีของเหตุการณ์สำคัญในประวัติศาสตร์ของรัสเซีย สร้างในสมัยคริสต์ศตวรรษที่ 17 ปัจจุบันใช้จัดงานในช่วงเทศกาลสำคัญๆ เช่น วันปีใหม่ วันชาติ วันแรงงาน และวันระลึกสงครามโลกครั้งที่ 2 ใกล้ๆกันเป็นที่ตั้งของ **อนุสรณ์สถานเลนิน (LENIN MEMORIAL)** สร้างเพื่อรำลึกถึงผู้นำคอมมิวนิสต์คนแรกของรัสเซีย นำท่านถ่ายรูป **มหาวิหาร**

**** ชำระค่าทัวร์ในนามบริษัท ไลออน ทราเวล จำกัด เท่านั้น ****



**** ชำระค่าทัวร์ในนามบริษัท ไลออน ทราเวล จำกัด เท่านั้น ****

เซนต์บาซิล (ถ่ายรูปด้านนอก) สร้างในสมัยพระเจ้าอีวานที่ 4 จอมโหด ศิลปะเป็นแบบรัสเซียโบราณ ประกอบด้วยยอดโดม 9 ยอด เพื่อเป็นอนุสรณ์มีชัยชนะเหนือ พวกคาตาร์ (มองโกล) นำท่านสู่ **ห้างสรรพสินค้า GUM** ห้างที่เก่าแก่และใหญ่ที่สุดในกรุงมอสโกสร้างในปีค.ศ.1895 เป็นอาคารสูง 3 ชั้น ในรูปแบบที่เรียกว่า Russian Revival มีหลังคากระจกโค้งโครงสร้างเหล็กให้แสงส่องเข้ามาให้ความสว่างแก่ตัวอาคาร ในห้างมีมากกว่า 200 ร้านค้า จากนั้นนำท่านอิสระเดินชมสวน **Zaryadye Park** ซึ่งมีจุดเด่นคือทัศนียภาพอันงดงามของ Kremlin ซึ่งนักท่องเที่ยวสามารถชมได้จากสะพานลอยเหนือแม่น้ำมอสโก

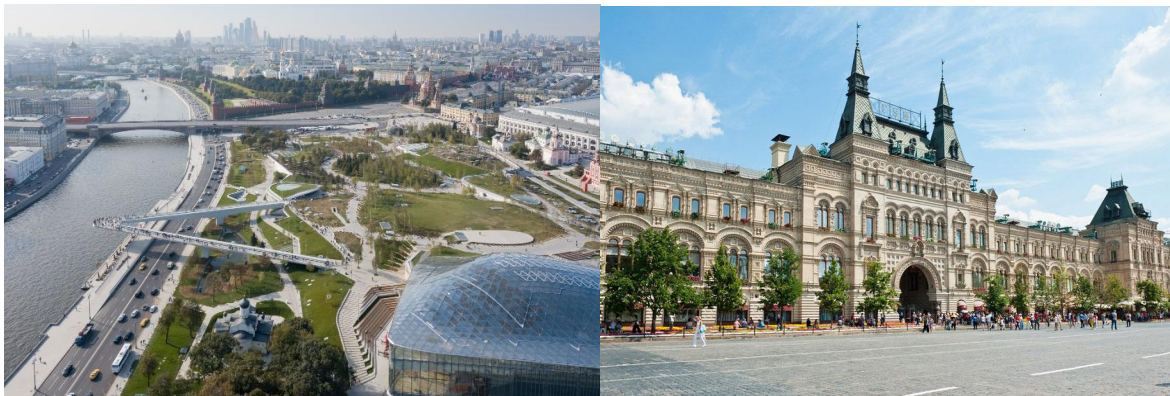

ค่ำ **รับประทานอาหารค่ำ ณ ภัตตาคาร (พิเศษ..เมนูอาหารไทย)**
นำท่านเข้าสู่ที่พัก Izmallovo Vega Hotel Moscow หรือเทียบเท่า (คืนที่ 2)

วันที่ 3 (12 เม.ย.2568) มอสโก - นั่งรถไฟความเร็วสูง-เซนต์ปีเตอส์เบิร์ก - มหาวิหารคาซาน - โบสถ์หยดเลือด - อนุสาวรีย์พระเจ้าปีเตอร์ - มหาวิหารเซนต์ไอแซค - วิหารสโมลนี

เช้า **รับประทานอาหารเช้า ณ ห้องอาหารของโรงแรม**
นำท่านเดินทางสู่สถานีรถไฟ

09.30 น. **ออกเดินทางสู่ เมืองเซนต์ปีเตอส์เบิร์ก ด้วยรถไฟความเร็วสูง(Sapsan Train)**
ระยะทางรวม 800 กม. (ใช้เวลาเดินทางประมาณ 4 ชั่วโมง)

13.30 น. **เดินทางถึงสถานีรถไฟเมืองเซนต์ปีเตอส์เบิร์ก โดย เมืองเซนต์ปีเตอส์เบิร์ก ดำริสร้างโดยพระเจ้าซาร์ปีเตอร์มหาราช เมื่อ พ.ศ. 2246 โดยตัวเมืองเริ่มสร้างด้วยการถมทรายและหินเป็นจำนวนมากเพราะว่าพื้นที่เดิมของเมืองนั้นเป็นดินเลนของทะเล พระองค์ทรงเลือกที่จะสร้างเมืองที่บริเวณนี้เพราะว่าตัวเมืองมีทางออกทะเลบอลติกและสามารถติดต่อไปทางยุโรปและประเทศอื่นๆได้ง่ายเพื่อการปฏิรูปรัสเซียให้ทัดเทียมกับประเทศอื่น ๆ ในยุโรปได้โดยง่าย**



กลางวัน **รับประทานอาหารกลางวัน ณ ภัตตาคาร อาหารท้องถิ่น**

**** ชำระค่าทัวร์ในนามบริษัท ไลออน ทราเวล จำกัด เท่านั้น ****





**** ชำระค่าทัวร์ในนามบริษัท ไลออน ทราเวล จำกัด เท่านั้น ****



นำท่านแวะถ่ายภาพ โบสถ์หยดเลือด (**Church of the Savior on Spilled Blood**) เริ่มก่อสร้างเมื่อ ปี ค.ศ. 1883 แล้วเสร็จเมื่อปี ค.ศ. 1907 เป็นอนุสรณ์ที่พระเจ้าอเล็กซานเดอร์ที่ 3 สร้างขึ้นเพื่อรำลึกถึงพระบิดาพระเจ้าอเล็กซานเดอร์ที่ 2 ผู้ปลดปล่อยชาวนา ซึ่งถูกลอบปลงพระชนม์บริเวณนี้ (และถ่ายภาพด้านนอก) นำท่านแวะถ่ายภาพ **อนุสาวรีย์พระเจ้าปีเตอร์มหาราช (Bronze Horseman)** เป็นอนุสาวรีย์แห่งแรกของนครเซ็นต์ปีเตอร์สเบิร์ก ประเทศรัสเซีย อนุสาวรีย์แห่งนี้ตั้งติดกับแม่น้ำเนวา ออกแบบโดยสถาปนิกชาวฝรั่งเศส Entienne Maurice Falconet ตามพระบัญชาของพระนางแคทเธอรีนมหาราช ภายหลังจากการขยายดินแดนของประเทศไปจรดทะเลดำสำเร็จตามพระประสงค์ของพระเจ้า ปีเตอร์มหาราช โดยมีการสลักพระนามไว้ที่ฐานของหินแกรนิตด้วยที่อนุสาวรีย์พระเจ้าปีเตอร์มหาราชแห่งนี้ยังเป็นจุดชมทัศนียภาพของเมือง จากนั้นนำท่านเดินทางสู่ **มหาวิหารเซนต์ไอแซค (SAINT ISAAC'S CATHEDRAL)** เป็นมหาวิหารซึ่งสร้างขึ้นเมื่อปีค.ศ. 1818-1858 รวมแล้วใช้เวลาก่อสร้างทั้งสิ้น 40 ปี มหาวิหารแห่งนี้สร้างขึ้นโดยดำริของพระเจ้าซาร์ อเล็กซานเดอร์ที่ 1 (TSAR ALEXANDER I) เพื่อถวายให้กับ SAINT ISAAC OF DALMATIA ผู้ซึ่งเป็นนักบุญอุปถัมภ์ของพระเจ้าปีเตอร์มหาราช (PETER THE GREAT) ในอดีตมหาวิหารแห่งนี้ถือว่าเป็นมหาวิหารที่ใหญ่ที่สุดในรัสเซีย ภายใต้มีรูปภาพที่สร้างด้วยโมเสกวิจิตรสวยงาม รูปเขียนไอคอนต่าง ๆ และหินแกรนิตขนาดใหญ่พิเศษ มหาวิหารแห่งนี้เป็นที่นับถือของชาวเมืองเป็นอย่างมาก หลังจากนั้นนำท่านสู่ **มหาวิหารคาซาน (Kazan Cathedral)** หรือที่รู้จักกันในชื่อมหาวิหารพระแม่แห่งคาซาน สร้างขึ้นเพื่ออุทิศให้กับพระแม่แห่งคาซาน ซึ่งเป็นสัญลักษณ์ที่ได้รับการยกย่องมากที่สุดแห่งหนึ่งในรัสเซีย โดยสถาปนิก Andrey Voronikhin สร้างแบบจำลองอาคารตามมหาวิหารเซ็นต์ปีเตอร์ในกรุงโรม ภายใต้มหาวิหารมีเสาจำนวนมากสะท้อนถึงเสาหินเรียงแถวภายนอก และชวนให้นึกถึงห้องโถงใหญ่ โดยมีความยาว 69 เมตรและสูง 62 เมตร ภายใต้มีประติมากรรมและไอคอนมากมายที่สร้างสรรค์โดยศิลปินชาวรัสเซียชั้นนำ หลังจากนั้นนำท่านสู่ **วิหารสโมลนีย์ (Smolny Monastery)** สำนักสงฆ์ออร์ทอดอกซ์รัสเซีย

Big...Russia-Moscow-St.Petersburg 7 Days 5 Nights (CZ)- 10 - 16 Apr 2025

6

**** ชำระค่าทัวร์ในนามบริษัท ไลออน ทราเวล จำกัด เท่านั้น ****



**** ชำระค่าทัวร์ในนามบริษัท ไลออน ทราเวล จำกัด เท่านั้น ****

แห่งนี้สร้างขึ้นเพื่อใช้เป็นที่อยู่ของเอลิซาเบธ พระราชธิดาของปีเตอร์มหาราช หลังจากที่เธอถูกปลิวเสดไม่ให้ขึ้นครองบัลลังก์ เธอจึงเลือกที่จะบวชเป็นนักบวชหญิง

ค่ำ

รับประทานอาหารค่ำ ณ ภัตตาคาร **(อาหารจีน)**

นำท่านเข้าสู่ที่พัก **Park Inn Pribaltiyskaya Hotel St. Petersburg** หรือเทียบเท่า **(คืนที่ 3)**

วันที่ 4 (13 เม.ย.2568) เซนต์ปีเตอร์สเบิร์ก - พระราชวังปีเตอร์ฮอฟ - พระราชวังแคทเธอริน

เช้า

รับประทานอาหารเช้า ณ ห้องอาหารของโรงแรม



นำท่านเข้าชม **พระราชวังปีเตอร์ฮอฟ** เป็นพระราชวังที่สวยงามและแตกต่างจากพระราชวังอื่น ๆ พระราชวัง ตั้งอยู่ที่เมืองปีเตอร์ฮอฟ นครเซนต์ปีเตอร์สเบิร์ก ประเทศสหพันธรัฐรัสเซีย ตั้งอยู่ที่ริมอ่าวฟินแลนด์ มีทะเลบอลติก พระเจ้าปีเตอร์มหาราช ทรงสร้างขึ้น เพื่อใช้ประโยชน์ในฤดูร้อน สร้างวังนี้ในปี ค.ศ. 1720 สถาปนิกคือ ฌอง บัปติสต์ เลอบลองด์ และตกแต่งเพิ่มเติมโดย ซาลีน่าอลิซาเบธ สร้างอยู่บนพื้นที่ทำเลที่งามมาก บนเนินธรรมชาติ เปรียบดังพระราชวังแวร์ซายส์ที่อยู่ริมทะเล การเสริมสร้างน้ำพุ ที่ซับซ้อนบนเนินดิน สวนน้ำซึ่งมีบันไดน้ำตกขนาดใหญ่ ซึ่งเป็นส่วนที่มีความโดดเด่นที่สุด นอกจากนั้นยังเสริมบาร์มิดด้วย รูปปั้นแซมซันฉีกปากสิงโตด้วยมือเปล่า

กลางวัน

รับประทานอาหารกลางวัน ณ ภัตตาคาร **อาหารท้องถิ่น**



นำท่านเดินทางสู่ **เมืองพุชกิน หรือหมู่บ้านพุชกิน (Pushkin Village)** และบ่อยครั้งที่ถูกเรียกว่าหมู่บ้านพระเจ้าซาร์เพราะที่นี่เป็นเมืองที่พระเจ้าปีเตอร์ มหาราชทรงพระราชทานที่ดินให้แก่พระนางแคทเธอริน ชื่อเมืองถูกเปลี่ยนเพื่อเป็นอนุสรณ์แก่กวีเอกพุชกิน ในปี ค.ศ. 1937 เพราะกวีเอกผู้นี้เคยผ่านการศึกษาในโรงเรียนที่เมืองแห่งนี้ ตัวพระราชวังสร้างขึ้นในปี ค.ศ. 1756 โดยสถาปนิกชาวอิตาเลียน ผู้มีชื่อเสียง และ

**** ชำระค่าทัวร์ในนามบริษัท ไลออน ทราเวล จำกัด เท่านั้น ****



**** ชำระค่าทัวร์ในนามบริษัท ไลออน ทราเวล จำกัด เท่านั้น ****

ได้รับการยอมรับว่าพระราชวังแห่งนี้มีความสวยงามไม่แพ้พระราชวังใด ๆ ในโลก **นำท่านเข้าชม พระราชวังแคทเธอรีน หรือ พระราชวังเยกาเจรีนา (Catherine Palace)** ที่สวยงามแห่งหนึ่งในรัสเซีย มีห้องต่างๆ ให้ชมนับร้อย แต่ทุกท่านต้องไม่พลาดชมห้องอำพัน (แอมเบอร์รูม) เป็นสุดยอดงานศิลปะยุคศตวรรษที่ 18 อันประมาณค่ามิได้ที่ช่างเยอรมัน สร้างให้แก่ปราสาทของกษัตริย์ปรัสเซียที่ 1 แห่งปรัสเซีย ประกอบด้วยแผ่นไม้โอ๊กขนาดใหญ่หกชั้นเนื้อที่ 100 ตารางเมตร ประดับอำพัน 6 ตัน พร้อมกระจกผ่องและโมเสก อัญมณีมีค่าจากอิตาลี ห้องอำพันถูกสร้างขึ้นใหม่ในช่วง 20 ปีที่ผ่านมา ปัจจุบันราคาประเมินคร่าวๆ มากกว่า 142 ล้านดอลลาร์

ค่ำ

รับประทานอาหารค่ำ ณ ภัตตาคาร **(อาหารจีน)**

นำท่านเข้าสู่ที่พัก **Park Inn Pribaltiyskaya Hotel St. Petersburg หรือเทียบเท่า (คืนที่ 4)**

วันที่ 5 (14 เม.ย.2568) เซนต์ปีเตอส์เบิร์ก - พระราชวังเฮอรัสมิเทจ - บ่อมปีเตอร์ แอนด์ ปอลด์ - ช้อปปิ้งย่านถนนเนฟสกี - ห้างกาเลเรียช้อปปิ้งมอลล์ - นั่งรถไฟความเร็วสูง - มอสโกวี

เช้า

รับประทานอาหารเช้า ณ ห้องอาหารของโรงแรม



นำท่านเดินทางสู่ **พระราชวังเฮอรัสมิเทจ (HERMITAGE MUSEUM)** ชมภายในพระราชวัง ที่ประกอบด้วยห้องต่างๆ มากกว่า 1,050 ห้อง ปัจจุบันพระราชวังนี้ได้ถูกใช้เป็นพิพิธภัณฑ์ที่เก็บรวบรวมงานศิลปะล้ำค่าของโลกกว่า 8 ล้านชิ้น รวมทั้งภาพเขียนของจิตรกรเอกของโลก อาทิ ลีโอนาโด ดา วินชี, ปิกัสโซ, แรมบรันด์, แวนโก๊ะ สถานที่แห่งนี้เคยใช้เป็นที่รับรองการเสด็จเยือนรัสเซียของรัชกาลที่ 5 ของไทยในการเจริญสัมพันธไมตรีไทย-รัสเซีย พร้อมทั้งทรงร่วมฉายพระฉายาลักษณ์ร่วมกับพระเจ้าซาร์นิโคลัสที่ 2 ของรัสเซียอีกด้วย

กลางวัน

รับประทานอาหารกลางวัน ณ ภัตตาคาร **อาหารท้องถิ่น**

นำท่านเดินทางสู่ **บ่อมปีเตอร์และปอล (Peter and Paul Fortress)** สิ่งก่อสร้างอันดับแรกของเมืองเพื่อเป็นอนุสรณ์ต่อชัยชนะสงครามเหนือสวีเดน เป็นศิลปะแบบบาร็อคซึ่งเป็นที่เก็บศพของราชวงศ์โรมานอฟเริ่มจากพระเจ้าปีเตอร์มหาราชจนกระทั่งกษัตริย์พระองค์สุดท้ายของราชวงศ์พระเจ้านิโคลัสที่ 2 และครอบครัว นำท่านอิสระช้อปปิ้ง **ย่านถนนเนฟสกี (Nevsky Prospekt)** ถนนแห่งย่านการค้าที่สำคัญของกรุงเซนต์ปีเตอส์เบิร์ก เชิญท่านเลือกซื้อหาสินค้านาหานาชนิดเป็นของฝากของที่ระลึกบริเวณนั้นยังมี **ห้างกาเลเรียช้อปปิ้งมอลล์ (Galereya Shopping Mall)** ตั้งอยู่ในใจกลางเมืองเซนต์ปีเตอส์เบิร์ก บริเวณทางแยกของถนน Nevsky และ Ligovsky มีร้านค้ากว่า 300 แห่งตั้งอยู่บนศูนย์การค้า 5 ชั้น มีร้านอาหาร คาเฟ่และร้านกาแฟมากมาย

**** ชำระค่าทัวร์ในนามบริษัท ไลออน ทราเวล จำกัด เท่านั้น ****



**** ชำระค่าทัวร์ในนามบริษัท ไลออน ทราเวล จำกัด เท่านั้น ****

- เมื่อได้เวลาอันสมควรนำท่านเดินทางสู่ สถานีรถไฟ
- 19.00 น. **ออกเดินทางสู่ เมืองมอสโก ด้วยรถไฟความเร็วสูง (ใช้เวลาเดินทางประมาณ 4 ชั่วโมง)**
- ค่ำ** **รับประทานอาหารค่ำ บนรถไฟ (อาหารกล่อง)**
- 23.00 น. **เดินทางถึงสถานีรถไฟกรุงมอสโก**
- นำท่านเข้าสู่ที่พัก Izmailovo Vega Hotel Moscow หรือเทียบเท่า (คืนที่ 5)**

วันที่ 6 (15 เม.ย.2568) มอสโก - ซอปปิงตลาดอิซมาลอฟสกี - ย่านถนนอารบัท - เนินเขาสเปร์โร - ประตูชัย - สนามบินเซเรเมเตียโว - กวางโจว (ประเทศจีน)

เช้า **รับประทานอาหารเช้า ณ ห้องอาหารของโรงแรม**

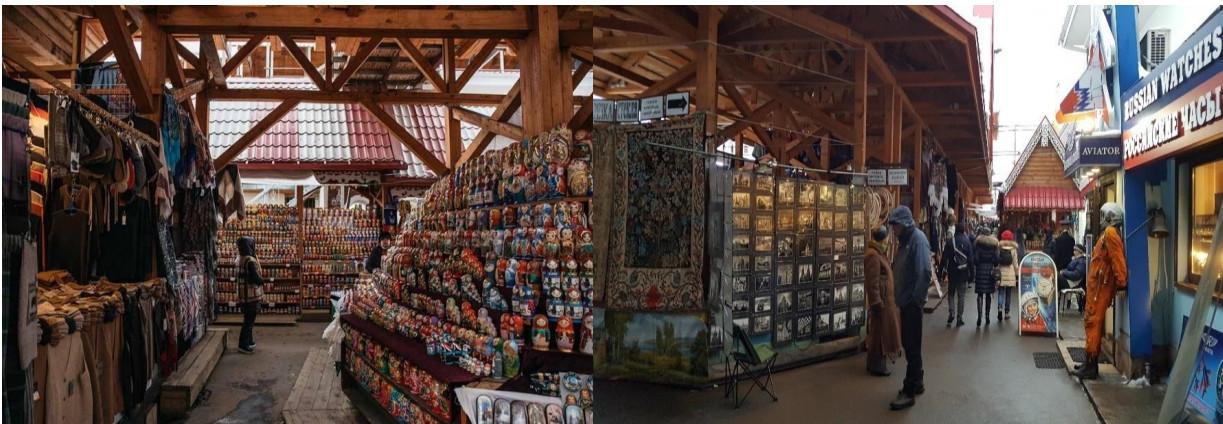

ให้ท่านอิสระช้อปปิ้ง **ตลาดIZMAILOVSKY** ตั้งอยู่ใกล้กับ Izmailovo Royal Estate จึงเป็นที่มาของชื่อ Izmailovsky ที่เป็นชื่อของตลาดนัดแห่งนี้เอง ของที่ระลึกจากรัสเซียที่น่าซื้อหาก็คือ ตุ๊กตาแม่ลูกดก เป็นตุ๊กตาไม้เซียนลวดลายสวยงามและซ้อนกันเป็นชั้นๆ รวมถึงของที่ระลึกต่างๆมากมาย

กลางวัน **รับประทานอาหารกลางวัน ณ ภัตตาคาร อาหารท้องถิ่น**

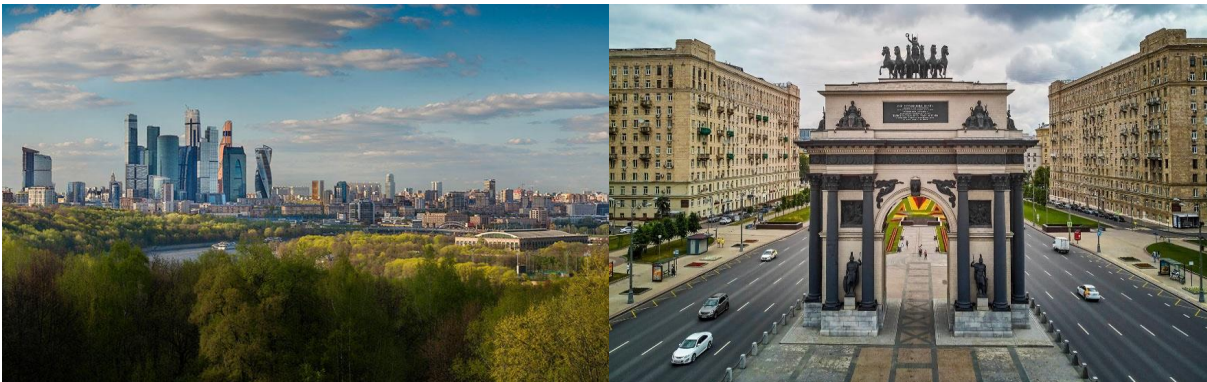

นำท่านเดินทางสู่ **ย่านถนนอารบัท** ชื่อถนนนี้ปรากฏมาตั้งแต่ศตวรรษที่ 15 ในอดีตเป็นที่อยู่ของชนชั้นขุนนาง และศิลปินที่มีผู้อุปถัมภ์ต่อมาในสมัยสหภาพโซเวียตถนนอารบัทเป็นย่านที่พักของสมาชิกระดับสูงของพรรคคอมมิวนิสต์ ปัจจุบันถนนอารบัท กลายเป็นถนนคนเดินที่มีชื่อเสียงที่สุดของรัสเซีย เป็นแหล่งพบปะของผู้คนในเมือง รวมถึงยังเป็นทั้งย่านการค้าและแหล่งรวมวัยรุ่น ร้านค้าจำหน่ายสินค้าอุปโภคบริโภค ของที่ระลึกต่างๆ และ ร้านกาแฟ อีกด้วย นำท่านชมความสวยงามของกรุงมอสโก **เนินเขาสเปร์โร**

**** ชำระค่าทัวร์ในนามบริษัท ไลออน ทราเวล จำกัด เท่านั้น ****



**** ชำระค่าทัวร์ในนามบริษัท ไลออน ทราเวล จำกัด เท่านั้น ****

ฮิล (Sparrow Hill) ซึ่งตั้งอยู่บนเนินเขา ซึ่งเป็นจุดชมวิวที่สวยงามมากสามารถมองเห็นทัศนียภาพของกรุงมอสโกที่อยู่เบื้องล่างได้โดยทั่วตลอด จากนั้นนำท่านชม **ประตูชัยมอสโก (Triumphal Arch)** แห่งที่สามและเก่าแก่ที่สุดในมอสโกสร้าง บนจัตุรัส Tverskaya Zastava ตามการออกแบบของ โจเซฟ โบเว เพื่อรำลึกถึงชัยชนะของรัสเซียเหนือโปเลียน ระหว่างการรุกรานรัสเซียของฝรั่งเศสในปี พ.ศ. 2355 ประตูนี้เข้ามาแทนที่ประตูไม้ก่อนหน้านี้ โครงสร้างที่สร้างขึ้นโดยทหารผ่านศึกในสงครามนโปเลียน



- คำ **รับประทานอาหารค่ำ ณ ภัตตาคาร อาหารท้องถิ่น**
เมื่อได้เวลาอันสมควรนำท่านเดินทางสู่ **สนามบินเซเรเมเตียโว** เพื่อเช็คอินและโหลดกระเป๋า
- 21.25 น. **เห็นฟ้าสู่ สนามบินกว้างโจว ประเทศจีน โดยสายการบิน China Southern Airlines**
เที่ยวบินที่ CZ656 ** มีบริการอาหารและเครื่องดื่มบนเครื่องบิน **

วันที่ 7 (16 เม.ย.2568) กว่างโจว (ประเทศจีน) - กรุงเทพฯ (สุวรรณภูมิ)

- 11.25 น. **เดินทางถึง สนามบินกว้างโจว ประเทศจีน **เพื่อแวะเปลี่ยนเครื่อง****
- 12.40 น. **ออกเดินทางสู่ สนามบินสุวรรณภูมิ ประเทศไทย โดยสายการบิน China Southern Airlines**
เที่ยวบินที่ CZ3081 ** มีบริการอาหารและเครื่องดื่มบนเครื่องบิน **
- 14.30 น. **ถึงท่าอากาศยานสุวรรณภูมิ... โดยสวัสดิภาพ พร้อมความประทับใจ**

****หมายเหตุ รายการทัวร์อาจมีการเปลี่ยนแปลงได้ตามความเหมาะสม ****

**** ชำระค่าทัวร์ในนามบริษัท ไลออน ทราเวล จำกัด เท่านั้น ****



**** ชำระค่าทัวร์ในนามบริษัท ไลออน ทราเวล จำกัด เท่านั้น ****

BIG...Russia Moscow-St.Petersburg 7 Days 5 Nights By CZ
(มอสโก – เซนต์ปีเตอส์เบิร์ก)
นอนมอสโก 3 คืน และ เซนต์ปีเตอส์เบิร์ก 2 คืน
นั่งรถไฟความเร็วสูง ไป-กลับ มอสโก-เมืองเซนต์ปีเตอส์เบิร์ก

วันเดินทาง 10 - 16 เมษายน 2568 (วันสงกรานต์)

ราคาต่อท่าน	ราคารวมตัว	ราคาไม่รวมตัว
ผู้ใหญ่ พัก 2-3 ท่าน/ห้อง	73,900 บาท	51,900 บาท
ห้องพักเดี่ยวเพิ่มท่านละ	5,500 บาท	

อัตรานี้รวม: ภาษีน้ำมันของสายการบิน , ภาษีสนามบิน **ณ วันที่ 11 ม.ค. 67**

****ราคาดังกล่าวอาจมีการปรับเปลี่ยนหากสายการบินมีการเรียกเก็บภาษีน้ำมันและภาษีสนามบินเพิ่มเติม****

- *** โรงแรมในยุโรป ไม่น้อยกว่าให้เด็กอายุมากกว่า 7 ปีขึ้นไป เข้าพักแบบไม่มีเตียง***
- *** การเดินทางในแต่ละครั้งจะต้องมีผู้โดยสาร **จำนวน 15 ท่านขึ้นไป** หากจำนวนผู้โดยสารต่ำกว่า 15 ผู้ใหญ่ บริษัทฯ ขอสงวนสิทธิ์ในการเลื่อนการเดินทางหรือ เปลี่ยนแปลงราคา
- *** บริษัทฯ ขอสงวนสิทธิ์ในการเปลี่ยนแปลงราคาหากสายการบินเปลี่ยนแปลงราคาหลังจากออกราคานั้นไปแล้ว
- *** กรณีที่นอน 3 ท่าน/ห้อง บางโรงแรมที่ยุโรปอาจจะไม่มี ลูกค้ายจำเป็นต้องจ่ายห้องพักเดี่ยวเพิ่ม (Single)
- *** กรณีห้องพักต่างประเภทกัน เช่น ห้องคู่ 2 ท่าน/ห้อง (Twin/Double) หรือ ห้องพักแบบ 3 ท่าน/3 เตียง (Triple Room) หรือ ห้องพักเดี่ยว (Single) ห้องพักอาจจะไม่ติดกัน หรือ คนละชั้น เนื่องจากโรงแรมอาจจะแยกประเภทห้องแต่ละชั้นกันไป แตกต่างกัน

อัตรานี้รวม

- * ค่าพาหนะและนำเที่ยวตามรายการ
- * ค่าตัวโดยสารเครื่องบินตามรายการ
- * ค่าอาหารตามรายการ
- * ค่าภาษีสนามบินทุกแห่ง
- * ค่าเข้าชมสถานที่ต่างๆ ตามรายการ
- * ค่าห้องพักโรงแรม 2 ท่านต่อห้อง
- * น้ำหนักกระเป๋าเดินทางท่านละไม่เกิน 23 กก. (1 ใบเท่านั้น) และ ลากกระเป๋าขึ้นเครื่องไม่เกิน 7 กก.**
- * ค่าประกันอุบัติเหตุหรือเสียชีวิตด้วยอุบัติเหตุ และค่ารักษาพยาบาล(แบบกรุปทัวร์) คุ้มครองในวงเงินท่านละไม่เกิน 1,000,000 บาท เงื่อนไขเป็นไปตามกรมธรรม์ที่ทางบริษัทฯ จัดทำ

อัตรานี้ไม่รวม!!!

- * ค่าทำหนังสือเดินทาง
- * ค่าใช้จ่ายส่วนตัวที่ไม่ระบุไว้ในรายการ เช่น ค่าโทรศัพท์, ชักกรีด
- * ค่าภาษีมูลค่าเพิ่ม 7% และภาษีหัก ณ ที่จ่าย 3%
- ** ไม่รวมทิปไกด์ท้องถิ่น/คนขับรถท้องถิ่น (โดยประมาณ 42 ยูเอสดอลลาร์ ตลอดทริป /คน)**

**** ชำระค่าทัวร์ในนามบริษัท ไลออน ทราเวล จำกัด เท่านั้น ****





**** ชำระค่าทัวร์ในนามบริษัท ไลออน ทราเวล จำกัด เท่านั้น ****

**** ไม่รวมทิปหัวหน้าทัวร์ (โดยประมาณ 21 ยูเอสดอลลาร์ ตลอดทริป /คน)**

**** ไม่มีแจกกระเป๋า**

**** ค่าภาษีน้ำมันที่ทางสายการบินอาจมีการเรียกเก็บเพิ่มเติมอีก!!!!**

การชำระเงินและการยกเลิก

* **บริษัทฯ ขอรับเงินมัดจำท่านละ 30,000 บาท** หากท่านยินดีมัดจำการเดินทางแล้ว ทางบริษัทฯ ขอสงวนสิทธิ์ในการคืนมัดจำทั้งหมด (เนื่องจากเป็นช่วงเทศกาล ทางสายการบินและโรงแรม คิดค่าบริการ 100%) ส่วนที่เหลือชำระก่อนเดินทาง 30 วัน หากมีการยกเลิกภายหลัง ทางบริษัทฯ ขอสงวนสิทธิ์ในการคืนเงินทั้งหมดไม่ว่าด้วยเหตุผลใดๆ ก็ตาม

เงื่อนไขการยกเลิก

ค่ามัดจำทัวร์จะถูกนำไปจ่ายค่าตัวเครื่องบิน ค่าโรงแรมล่วงหน้าซึ่งไม่สามารถเรียกเงินคืนได้ หากผู้เดินทางยกเลิกหรือไม่สามารถเดินทางได้ด้วยเหตุผลใดก็ตามจะเป็นไปตามเงื่อนไขตามนี้

การยกเลิก

- **แจ้งยกเลิกก่อนการเดินทาง 60 วันทำการคืนค่ามัดจำ 30,000.- บาท.**
- **แจ้งยกเลิกล่วงหน้า 30-50 วัน ก่อนเดินทาง ยึดค่ามัดจำทั้งหมด 30,000.-บาท**
 - กรณีออกตัวแล้ว หากท่านมีเหตุบางประการที่ไม่สามารถเดินทางได้ บริษัทฯขอสงวนสิทธิ์ในการคืนค่าตัว (Non Refund) เนื่องจากเป็นนโยบายของสายการบิน
- **แจ้งยกเลิกล่วงหน้า 1-29 วัน ก่อนเดินทาง ไม่สามารถคืนเงินค่าทัวร์ทั้งหมดเพราะเป็นช่วงพีค (เทศกาล)**
- **แจ้งยกเลิกในวันเดินทาง หรือถูกปฏิเสธการออกจกประเทศไทย หรือการเข้าประเทศรัสเซีย บริษัทฯจะไม่มีการคืนเงินทั้งหมด**

กระเป๋าเดินทางและสัมภาระ

- * กระเป๋าใบใหญ่ (ควรมีล้อลาก/เข็นได้) ที่จะบรรจุทุกใส่ได้ต้องเครื่องบิน น้ำหนักไม่เกินท่านละ 23 กิโลกรัม (1ใบเท่านั้น) (หากน้ำหนักเกิน ทางสายการบินอาจจะเรียกเก็บค่าระวางเพิ่มเติม) ควรใส่กุญแจอย่างหนาแน่น (สำหรับผู้โดยสารชั้นประหยัดหรือ Economy Class Passenger)
- * กระเป๋าสำหรับหิ้วขึ้นเครื่อง สายการบินอนุญาตให้ได้ไม่เกิน 7 กิโลกรัม และความกว้าง+ยาว+สูง ไม่เกิน 115 เซนติเมตร หรือ 25 เซนติเมตร (9.75 นิ้ว) x 56 เซนติเมตร (21.5 นิ้ว) x 46 เซนติเมตร (18 นิ้ว)
- * ในบางสายการบิน มีบินภายใน อนุญาตให้โหลดได้ทั้งเครื่องได้ แค่วันละ 1 ใบ/ท่านเท่านั้น และ หิ้วขึ้นเครื่องได้ 1 ใบ/ท่านเช่นกัน

หมายเหตุ

1. บริษัทฯ ขอสงวนสิทธิ์ที่จะเลื่อนการเดินทางในกรณีที่ **ลูกค้าเดินทางไม่ถึง 15 ท่าน**
2. ขอสงวนสิทธิ์การเก็บค่าน้ำมันและภาษีสนามบินทุกแห่งเพิ่ม หากสายการบินมีการปรับขึ้นก่อนวันเดินทาง
3. ขอสงวนสิทธิ์ในการเปลี่ยนเที่ยวบิน โดยมีต้องแจ้งล่วงหน้า เนื่องจากสาเหตุต่างๆ
4. บริษัทฯ จะไม่รับผิดชอบใดๆ ทั้งสิ้น หากเกิดกรณีความล่าช้าจากสายการบิน, การเมือง, การประท้วง, การนัดหยุดงาน, การก่อการจลาจล, ภัยธรรมชาติ, การจลาจลติดขัด

**** ชำระค่าทัวร์ในนามบริษัท ไลออน ทราเวล จำกัด เท่านั้น ****



**** ชำระค่าทัวร์ในนามบริษัท ไลออน ทราเวล จำกัด เท่านั้น ****

5. บริษัทฯ จะไม่รับผิดชอบใดๆ ทั้งสิ้น หากว่ามีภาระหนี้ของผิดกฎหมาย หรือความประพฤติส่อไปในทางเสื่อมเสีย ด้วยเหตุผลใดๆ ก็ตามที่กองตรวจคนเข้าเมืองพิจารณาแล้ว หรือโดนปฏิเสธการเข้าเมืองทั้งในประเทศและต่างประเทศ ซึ่งอยู่นอกเหนือความรับผิดชอบของบริษัทฯ
6. บริษัทฯ จะไม่รับผิดชอบในกรณีที่กองตรวจคนเข้าเมืองของประเทศไทยงดออกเอกสารเข้าเมืองให้กับชาวต่างชาติ หรือ คนต่างด้าวที่พำนักอยู่ในประเทศไทย หรือเหตุการณ์ที่เหนือการณควควบคุม
7. บริษัทฯ จะไม่รับผิดชอบใดๆ ทั้งสิ้น หากเกิดสิ่งของสูญหาย อันเนื่องเกิดจากความประมาทของท่าน, เกิดจากการโจรกรรม และ อุบัติเหตุจากความประมาทของนักท่องเที่ยวเอง
8. เมื่อท่านตกลงชำระค่ามัดจำหรือค่าทัวร์ทั้งหมดแล้ว ทางบริษัทฯ จะถือว่าท่านได้ยอมรับเงื่อนไขข้อตกลงต่างๆ ทั้งหมด

**** ชำระค่าทัวร์ในนามบริษัท ไลออน ทราเวล จำกัด เท่านั้น ****



**** ชำระค่าทัวร์ในนามบริษัท ไลออน ทราเวล จำกัด เท่านั้น ****

โปรดกรอกรายละเอียดเป็นภาษาอังกฤษหรือภาษาไทยให้ครบถ้วน

(ข้อมูลตรงนี้ทางบริษัทฯ จะนำลงกรอกในเอกสารเข้า-ออก นอกประเทศ **สำคัญมาก**)

ขอให้ทุกท่านข้อมูลตอบความจริง แล้วส่งกลับให้เจ้าหน้าที่

1. ยืนยันการเดินทาง จองรายการทัวร์.....

2. คณะชื่อ / นามสกุล ผู้จองทัวร์.....

3. จำนวน ผู้เดินทาง ท่าน ผู้ใหญ่ท่าน

4.เบอร์ติดต่อ

พร้อมทั้งได้อ่านรายละเอียดเงื่อนไขการเดินทางทั้งหมด โดยครบถ้วน

5.ประเภทห้องพัก

5.1 ห้องพักผู้ใหญ่ 2 ท่าน(TWN)ห้อง(ปกติจะเป็นแบบ 2 เตียง)/หรือ(DBL)ห้อง

5.2 ห้องพักผู้ใหญ่3ท่าน (TRP) เตียงเสริมห้อง

5.3 ห้องพัก 1 ท่าน (SGL)ห้อง

6. อาหาร ไม่ทานเนื้อวัว ไม่ทานเนื้อหมู ไม่ทานสัตว์ปีก ทานมังสวิรัติ
อื่นๆ.....

ลงชื่อ ผู้จอง.....

***** กรุณาส่งสำเนาหน้าพาสปอร์ต ผู้เดินทางภายใน 7 วัน หลังจากทำการจอง *****

**** ชำระค่าทัวร์ในนามบริษัท ไลออน ทราเวล จำกัด เท่านั้น ****



ผ่านการรับรองจาก Registered

