



**บริษัท ไลออน ทราเวล จำกัด**  
 เลขประจำตัวผู้เสียภาษี : 0105558185740  
 ใบอนุญาต เลขที่ 11/08146

☎ 02-915-9959 ,088-2524-6699

LINE ID : @liontravels



📌 Lion Travels

✉ liontravel99@gmail.com

🌐 www.liontravels.net

🕒 เวลาทำการ : จันทร์ - เสาร์ 09.00 - 18.00 น.

**\*\* ชำระค่าทัวร์ในนามบริษัท ไลออน ทราเวล จำกัด เท่านั้น \*\***



รหัส : WTG7307J

# Dream Route

# JAPAN

## KAMIKOCHI & KUROBE



แพ็คเกจ 4 ดาว

START

# 115,900

ครบถ้วน - พฤศจิกายน 2569

รวมทริปไกด์ท้องถิ่นและคนขับรถ

รวมน้ำดื่มวันละ 1ขวด

นาโงย่า • อินุยามะ • ปราสาทอินุยามะ • ไร่เมืองเก่าอินุยามะ  
 ชิราคาวา • หมู่บ้านมรดกโลกชิราคาวาโกะ • ทาคายาม่า • คาบิโคจิ  
 ตลาดเช้าทาคายาม่า • เมืองเก่าทาคายาม่า • โทยาม่า • ซาคุบะ  
 นังกระโซบะ • นังกระโซบะ • นังกระโซบะ • นังกระโซบะ • นังกระโซบะ  
 วัดเซ็นโคจิ • ศาลชูซาว่า • ถนนคนเดินคารุซาวากินวาระ • คาวาโกเอะ  
 ศาลชูซาว่าพรีนซ์ฮิลล์ • เมืองเก่าคาวาโกเอะ • ซ้อมบึงย่านชินจูกุ  
 โตเกียว • โอไดบะ • ห้างโตเอเวอร์ซิตีโตเกียวพลาซ่า • ตลาดย้อนยุคสมัยเอโดะ  
 นาโริตะ • **อิสระเที่ยวเอง 1 วัน**

**7D 5N**

**THAI**



**THAI**

**\*\* ชำระค่าทัวร์ในนามบริษัท ไลออน ทราเวล จำกัด เท่านั้น \*\***



ผ่านการรับรองจาก Registered



**บริษัท ไลออน ทราเวล จำกัด**

เลขประจำตัวผู้เสียภาษี : 0105558185740 | ใบอนุญาต เลขที่ 11/08146

📍 20/311 ซอยสยามคลองสอง 27 เขตคลองสามวา แขวงสามวาตะวันตก กทม.10510





**\*\* ชำระค่าทัวร์ในนามบริษัท ไลออน ทราเวล จำกัด เท่านั้น \*\***

**วันแรกของการเดินทาง**

**กรุงเทพฯ**

21.00 น. สมาชิกทุกท่านพร้อมกัน ณ ท่าอากาศยานสุวรรณภูมิ อาคารผู้โดยสารขาออกระหว่างประเทศชั้น 4  
เจ้าหน้าที่ บริษัทฯ คอยอำนวยความสะดวกเช็คอินให้ทุกท่าน

**วันที่สองของการเดินทาง**

**นาโกย่า - อินูยามะ - ปราสาทอินูยามะ - เขตเมืองเก่าอินูยามะ - ชีราคาว่า**

**หมู่บ้านมรดกโลกชีราคาวะโก - ทาคายาม่า - พักออนเซ็น**

00.05 น. ออกเดินทางสู่ เมืองนาโกย่า ประเทศญี่ปุ่น โดยสายการบินไทยแอร์เวย์ เที่ยวบินที่ TG 644

(เสิร์ฟอาหารบนเครื่อง) เดินทาง 5 ชั่วโมง 25 นาที

07.30 น. เดินทางถึงท่าอากาศยานนานาชาติชูบุเซ็นแทรร์ นำท่านผ่านพิธีการตรวจคนเข้าเมืองและศุลกากรเป็นที่  
เรียบร้อยแล้ว นำคณะเดินทางสู่ **อินูยามะ** เป็นเมืองเล็กที่เต็มไปด้วยประวัติศาสตร์ ตั้งอยู่ใกล้กับนาโกย่า  
จากนั้นนำท่านเข้าชม **ปราสาทอินูยามะ** เป็นปราสาทที่เก่าแก่ที่ยังคงสภาพเดิม และเป็นหนึ่งในสมบัติ  
แห่งชาติของประเทศญี่ปุ่น โดดเด่นด้วยสถาปัตยกรรมโบราณและทำเลที่ตั้งอยู่ริมแม่น้ำคิโสะ ตัวปราสาทนี้  
สามารถขึ้นชมด้านบนเพื่อสัมผัสวิวเมืองอินูยามะและบรรยากาศรอบด้านอย่างสวยงาม



จากนั้นให้ท่านเดินเล่นใน **เขตเมืองเก่าอินูยามะ** สัมผัส  
บรรยากาศบ้านเรือนไม้สไตล์เอโดะที่ยังคงเสน่ห์ดั้งเดิมที่  
เรียงรายด้วยร้านค้า คาเฟ่ และของกินท้องถิ่น ให้ทุกท่าน  
ได้เพลิดเพลินกับการช้อปปิ้งและลิ้มลองรสชาติพื้นเมือง  
ตลอดสองข้างทาง



เที่ยง บริการอาหารกลางวัน ณ **ภัตตาคาร**

**\*\* ชำระค่าทัวร์ในนามบริษัท ไลออน ทราเวล จำกัด เท่านั้น \*\***



ผ่านการรับรองจาก Registered





**\*\* ชำระค่าทัวร์ในนามบริษัท ไลออน ทราเวล จำกัด เท่านั้น \*\***

บ่าย นำท่านเดินทางสู่ **ชิราคาวาโกะ** เป็นเมืองที่อยู่ท่ามกลางธรรมชาติ ที่มีภูเขาและต้นไม้ล้อมรอบที่อบอุ่น จากนั้น นำท่านเยี่ยมชม **หมู่บ้านชิราคาวาโกะ** ก่อนจะเข้าหมู่บ้านชิราคาวาโกะต้องเดินข้าม **สะพานเดโอบาชิ** เป็น สะพานแขวนสีแดงสด เป็นทางเชื่อมระหว่างจุดจอดรถเพื่อที่จะข้ามสะพานเข้าหมู่บ้านชิราคาวาโกะ (**เป็น สะพานอีกจุดที่ถ่ายรูปสวย**) หมู่บ้านชิราคาวาโกะเป็นเอกลักษณ์บ้านสไตลิ่งชิโงคิหลังคาทรงสูงที่ ออกแบบให้ทนต่อหิมะ ที่อยู่ท่ามกลางทิวทัศน์ธรรมชาติที่สวยงาม และสัมผัสวิถีดั้งเดิมและเสน่ห์ชนบท ญี่ปุ่นที่ยังคงความเรียบง่ายในทุกฤดูกาล



นำท่านเดินทางสู่ **ทาคายาม่า** เป็นเมืองเล็ก ๆ บรรยากาศที่เงียบสงบ และยังคงเสน่ห์ญี่ปุ่นดั้งเดิมไว้อย่าง ครบถ้วน ที่เมืองนี้เต็มไปด้วยบ้านไม้โบราณ ถนนสายเก่าและวิถีชีวิตแบบสมัยโอโตะ

**ค่ำ** บริการอาหารมื้อค่ำ ณ โรงแรม

**ที่พัก** Hida Hotel Plaza หรือเทียบเท่า (โรงแรมระดับ 4 ดาว ☆☆☆☆)

**(แชนนอนเซ็น)** (โรงแรมที่นำเสนอเป็นโรงแรมเสนอเบื้องต้นเท่านั้น ชื่อ โรงแรมที่ท่านพักทางบริษัทจะทำการแจ้งพร้อม ใบนัดหมาย 5-7 วันก่อนเดินทาง ขอสงวนสิทธิ์ในการปรับเปลี่ยนที่พัก ไปพักเมืองใกล้เคียงกรณีจัดงานแฟร์หรือมีเทศกาล)

**วันที่สามของการเดินทาง**  
**ตลาดเช้าทาคายาม่า - ย่านเมืองเก่าทาคายาม่า - คามิโคจิ - โทยาม่า**

**เช้า** บริการอาหารมื้อเช้า ณ โรงแรมที่พัก

**\*\* ชำระค่าทัวร์ในนามบริษัท ไลออน ทราเวล จำกัด เท่านั้น \*\***



ผ่านการรับรองจาก Registered





**\*\* ชำระค่าทัวร์ในนามบริษัท ไลออน ทราเวล จำกัด เท่านั้น \*\***

นำท่านเดินทางถึง **ตลาดเช้าทาคายามะ** พาทุกท่านเดินทางด้วยเท้า เนื่องจากอยู่ใกล้กับที่พัก ตลาดเช้าแห่งนี้เป็นหนึ่งในตลาดเช้าที่มีชื่อเสียงที่สุดในประเทศญี่ปุ่นที่ตั้งของตลาดแห่งนี้คือยูริเมะแม่น้ำมิยา กาวะที่อยู่เขตเมืองเก่าทาคายามะ ที่ตลาดแห่งนี้เต็มไปด้วยร้านค้าของชาวบ้านท้องถิ่นที่นำสินค้าของตัวเองมาวางจำหน่าย ที่นี่จะมีจำหน่ายผลไม้ ผัก และดอกไม้ตามฤดูกาล จากนั้นให้ทุกท่านเดินเล่นใน **ย่านเมืองเก่าทาคายามะ** หรือที่รู้จักกันคือชื่อ **“ย่านซันมาชิซุจิ”** ในย่านแห่งนี้คือเรียงรายไปด้วยบ้านไม้สไตล์ญี่ปุ่นโบราณยุคเอโดะกว่า 400 ปี สองข้างทางเต็มไปด้วยร้านค้าพื้นเมือง ร้านสาเกดั้งเดิม ร้านกาแฟเล็กๆ และร้านขายของที่ระลึก ที่นี่มีขนมท้องถิ่น และมีเนื้อฮิระซากะเสียบไม้ที่โด่งดังให้ได้ลิ้มลอง



**เที่ยง บริการอาหารกลางวัน ณ ภัตตาคาร**

บ่าย นำท่านเดินทางสู่ **คามิโคจิ** คือหุบเขาธรรมชาติที่งดงามที่อยู่กลางเทือกเขาแอลป์ญี่ปุ่น โดดเด่นด้วยวิวภูเขาสูงสลับแม่น้ำอาสุซะที่ไหลตลอดลำธารที่ไหลผ่านกลางหุบเขา อากาศที่นั้บริสุทธิ์ เหมาะสำหรับการเดินเล่น ชมธรรมชาติ และถ่ายรูป ไฮไลท์ของที่นี่คือ **สะพานไม้กัปปะ** ที่เป็นสัญลักษณ์ของพื้นที่แห่งนี้ ถือเป็นอีกหนึ่งจุดชมวิวยุทธศาสตร์ที่สวยงามที่สุดในทุกฤดูกาล โดยเฉพาะช่วงใบไม้เปลี่ยนสีและฤดูร้อนที่เขียวชอุ่มสดชื่น



จากนั้นนำท่านเดินทางสู่ **โทยาม่า** เป็นเมืองที่อยู่ติดกับทะเลญี่ปุ่น โดดเด่นด้วยเทือกเขาแอลป์ญี่ปุ่นที่ล้อมรอบเมืองที่สวยงาม บรรยากาศที่นั้บริสุทธิ์และสดชื่นมาก

**ค่ำ บริการอาหารมื้อค่ำ ณ ภัตตาคาร**

**\*\* ชำระค่าทัวร์ในนามบริษัท ไลออน ทราเวล จำกัด เท่านั้น \*\***





**\*\* ชำระค่าทัวร์ในนามบริษัท ไลออน ทราเวล จำกัด เท่านั้น \*\***

**ที่พัก** ANA Crowne Plaza Toyama หรือเทียบเท่า (โรงแรมระดับ 4 ดาว☆☆☆☆)

(โรงแรมที่นำเสนอเป็นโรงแรมเสนอเบื้องต้นเท่านั้น ชื่อโรงแรมที่ท่านพักทางบริษัทจะทำการแจ้งพร้อมใบนัดหมาย 5-7 วันก่อนเดินทาง ขอสงวนสิทธิ์ในการปรับเปลี่ยนที่พัก ไปพักเมืองใกล้เคียงกรณีจัดงานแฟร์หรือมีเทศกาล)

**วันที่สี่ของการเดินทาง**

**คุโรเบะ - นั่งรถไฟชมวิหุบเขาคุโรเบะ - ฮาคูบะ - นั่งกระเช้าลอยฟ้าโนอา - นากาโน่**

**เช้า บริการอาหารเช้า ณ โรงแรมที่พัก**

นำท่านเดินทางสู่ **คุโรเบะ** เป็นเมืองเล็กๆที่อยู่ในจังหวัดโทยาม่า โอบล้อมด้วยภูเขาและธรรมชาติที่อุดมสมบูรณ์โดดเด่นด้วยฐานะประตูสู่แหล่งท่องเที่ยวสำคัญ อาทิเช่น เขื่อนคุโรเบะ เส้นทางกำแพงหิมะ เจแปนแอลป์ ฯลฯ จากนั้นให้ทุกท่านสัมผัส **นั่งรถไฟชมวิหุบเขาคุโรเบะ** เพื่อชมความงดงามของเขื่อนคุโรเบะที่โอบล้อมด้วยภูเขาสูงและแม่น้ำสีเขียวมรกต รถไฟจะค่อยๆเคลื่อนผ่านสะพานและอุโมงค์ท่ามกลางธรรมชาติที่สวยงาม เป็นเส้นทางอีกหนึ่งเส้นทางที่สวยงามที่สุดในทุกฤดูกาลของประเทศญี่ปุ่น



**เที่ยง บริการอาหารกลางวัน ณ ภัตตาคาร**

นำท่านเดินทางสู่ **ฮาคูบะ** เป็นเมืองรีสอร์ทอยู่กลางหุบเขาในจังหวัดนากาโน่ โอบล้อมด้วยเทือกเขาแอลป์ญี่ปุ่นที่งดงามตลอดทั้งปี จากนั้นให้ทุกท่านสัมผัสนั่ง **กระเช้าลอยฟ้าโนอา** เพื่อขึ้นสู่จุดชมวิวนยอดเขาในหุบเขาฮาคูบะ ให้ทุกท่านสัมผัสวิวทิวทัศน์เทือกเขาแอลป์แบบพาโนรามาที่มีอากาศบริสุทธิ์ ไฮไลต์ที่นี่คือระเบียงไม้ที่ดีไซน์สวยที่สามารถมองเห็นเทือกเขาแอลป์ที่เป็นฉากหลังสวยงามมาก

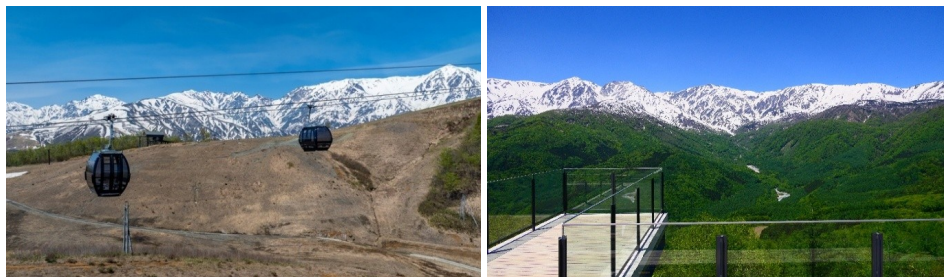

**\*\* ชำระค่าทัวร์ในนามบริษัท ไลออน ทราเวล จำกัด เท่านั้น \*\***



**\*\* ชำระค่าทัวร์ในนามบริษัท ไลออน ทราเวล จำกัด เท่านั้น \*\***

นำท่านเดินทางสู่ **นากาโน่** เป็นเมืองอยู่ท่ามกลางหุบเขา โดดเด่นด้วยธรรมชาติสวยงามตลอดทั้งปี เมืองนี้มีเสน่ห์และวัฒนธรรมที่ยังคงไว้แบบดั้งเดิม

**ค่า** บริการอาหารมื้อค่ำ ณ ภัตตาคาร

**ที่พัก** **Hotel Metropolitan Nagano หรือเทียบเท่า** (โรงแรมระดับ 4 ดาว **☆☆☆☆**)

(โรงแรมที่น่าเสนอเป็นโรงแรมเสนอเบื้องต้นเท่านั้น ชื่อโรงแรมที่ท่านพักทางบริษัทจะทำการแจ้งพร้อมใบนัดหมาย 5-7 วันก่อนเดินทาง ขอสงวนสิทธิ์ในการปรับเปลี่ยนที่พัก ไปพักเมืองใกล้เคียงกรณีติดงานแฟร์หรือมีเทศกาล)

**วันที่ห้าของการเดินทาง**  
**วัดเซ็นโวจิ - การยชาว่า - ถนนคนเดินคารุชาว่ากินว่า**  
**การยชาว่าพริ้นซ์ช้อปปิ้งพลาซ่า - พักออนเซ็น**

**เช้า** บริการอาหารมื้อเช้า ณ โรงแรมที่พัก

นำท่านเข้าสักการะ **วัดเซ็นโวจิ** เป็นวัดเก่าแก่และศักดิ์สิทธิ์ของเมืองนากาโน่ที่มีประวัติยาวนานกว่า 1,400 ปี วัดแห่งนี้โดดเด่นด้วยวิหารไม้ขนาดใหญ่ที่ประดิษฐานพระพุทธรูปสำคัญซึ่งเชื่อว่าจะให้พรด้านความสิริมงคล ภายในมีทางเดินไต่หินให้ลองเดินตามความเชื่อเพื่อค้นหากุญแจแห่งการตรัสรู้ ให้ท่านได้สัมผัสบรรยากาศที่เงียบสงบและกลิ่นอายของวัฒนธรรมของญี่ปุ่นแบบดั้งเดิม



จากนั้นเดินทางสู่ **เมืองการุชาว่า** เป็นเมืองตากอากาศชื่อดังที่อยู่ท่ามกลางธรรมชาติ โดดเด่นด้วยอากาศเย็นสบายตลอดทั้งปี

**เที่ยง** บริการอาหารกลางวัน ณ ภัตตาคาร



**\*\* ชำระค่าทัวร์ในนามบริษัท ไลออน ทราเวล จำกัด เท่านั้น \*\***



ผ่านการรับรองจาก Registered





**\*\* ชำระค่าทัวร์ในนามบริษัท ไลออน ทราเวล จำกัด เท่านั้น \*\***

บ่าย ให้ท่านอิสระช้อปปิ้ง **ถนนคนเดินคารุชช่ากินซ่า** ที่เป็นแหล่งท่องเที่ยวชื่อดังของเมืองคารุชช่า ที่ได้มีไปด้วยร้านกาแฟ และร้านอาหาร บรรยากาศที่อบอุ่นด้วยสไตล์ยุโรป ให้ท่านได้เดินเล่นเพลิดเพลินด้วยบรรยากาศที่เย็นสบาย ได้ชิมของอร่อยขึ้นชื่อ และสามารถเลือกซื้อสินค้าท้องถิ่นเป็นของฝากได้ จากนั้นให้ท่านได้อิสระช้อปปิ้งที่ **คารุชช่าพรีนซ์พลาซ่า** ที่เป็นห้างสรรพสินค้าใหญ่ที่อยู่ท่ามกลางธรรมชาติของเมืองคารุชช่า ที่รายล้อมด้วยวิวภูเขาและสนามหญ้ากว้าง บรรยากาศโปร่งทำให้เดินช้อปปิ้งได้อย่างสบาย มีร้านแบรนด์สินค้าดังทั้งต่างประเทศ และแบรนด์ของญี่ปุ่นให้ช้อปปิ้งมากมาย



**ค่า** **คืนเงินสดให้ท่านละ 2,000 เยน เพื่อให้ท่านสะดวกแก่การท่องเที่ยว**

**ที่พัก** **Karuziwa Prince Hotel West หรือเทียบเท่า (โรงแรมระดับ 4 ดาว ☆☆☆☆)**

(โรงแรมที่น่าเสนอเป็นโรงแรมเสนอเมืองคันทานัน ชื่อโรงแรมที่ท่านพักทางบริษัทจะทำการแจ้งพร้อมใบนัดหมาย 5-7 วันก่อนเดินทาง ขอสงวนสิทธิ์ในการปรับเปลี่ยนที่พัก ไปพักเมืองใกล้เคียงกรณีจัดงานแฟร์หรือมีเทศกาล)

**วันที่หกของการเดินทาง**  
**คาวาโกเอะ - ย่านเมืองเก่าคาวาโกเอะ - โดเกียว - ช้อปปิ้งย่านชินจูกุ**  
**มือพิเศษ ! พรีเมียมปิ้งย่างซีฟู้ดร้านดังย่านกินซ่า**

**เช้า** **บริการอาหารเช้า ณ โรงแรมที่พัก**

ออกเดินทางสู่ **คาวาโกเอะ** เป็นเมืองเก่าใกล้โตเกียวที่ยังคงกลิ่นอายยุคเอโดะ ได้รับฉายาว่า “ลิตเติ้ลเอโดะ” โดดเด่นด้วยอาคาร โกดังไม้แบบโบราณที่เรียงรายไว้ริมแม่น้ำ

**เที่ยง** **บริการอาหารกลางวัน ณ ภัตตาคาร**

บ่าย ให้ทุกท่านเดินเล่น **ย่านเมืองเก่าคาวาโกเอะ** ที่ย่านนี้เป็นแลนด์มาร์กสำคัญของคาวาโกเอะที่ยังคงสถาปัตยกรรมโกดังคินสไตน์เอโดะเรียงรายตลอดสองข้างทาง บรรยากาศที่นี่แบบย้อนยุคและคลาสสิกเหมาะสำหรับเดินเล่นและถ่ายรูป และให้ท่านได้เลือกซื้อของพื้นเมือง พร้อมให้ท่านได้ชิมขนมหวานที่ขึ้นชื่อ โดยเฉพาะเมนูจากมันหวานที่ขึ้นชื่อของเมืองคาวาโกเอะ

**\*\* ชำระค่าทัวร์ในนามบริษัท ไลออน ทราเวล จำกัด เท่านั้น \*\***





**\*\* ชำระค่าทัวร์ในนามบริษัท ไลออน ทราเวล จำกัด เท่านั้น \*\***



จากนั้นพาทุกท่านออกเดินทางสู่ **โตเกียว** เป็นเมืองหลวงของประเทศญี่ปุ่น เป็นเมืองศูนย์กลางของเศรษฐกิจ กรุงโตเกียวมีวัฒนธรรมที่ผสมผสานระหว่างความทันสมัยกับกลิ่นอายความดั้งเดิมได้อย่างลงตัวให้ท่านได้อิสระช้อปปิ้ง **ย่านชินจูกุ** เป็นย่านธุรกิจและแหล่งช้อปปิ้งขนาดใหญ่ในโตเกียวที่เต็มไปด้วยห้างสรรพสินค้า ร้านเสื้อผ้าแฟชั่น ร้านเครื่องสำอาง และร้านอิเล็กทรอนิกส์หรือร้านเครื่องใช้ไฟฟ้า



**ค่า** บริการอาหารมื้อค่ำ ณ **ภัตตาคาร (พิเศษ ! บุฟเฟ่ต์พรีเมียมบั้งย่างซีฟู้ดและเครื่องดื่มแอลกอฮอล์ไม่อั้น)**

**ที่พัก** **Keio Plaza Hotel Tokyo หรือเทียบเท่า (โรงแรมระดับ 4 ดาว☆☆☆☆)**

(โรงแรมที่น่าเสนอเป็นโรงแรมเสนอเบื้องต้นเท่านั้น ชื่อโรงแรมที่ท่านพักทางบริษัทจะทำการแจ้งพร้อมใบนัดหมาย 5-7 วันก่อนเดินทาง ขอสงวนสิทธิ์ในการปรับเปลี่ยนที่พัก ไปพักเมืองใกล้เคียงกรณีจัดงานแฟร์หรือมีเทศกาล)

**วันที่เจ็ดของการเดินทาง**  
**โอไดบะ - ห้างไดเวอร์ซิตีโตเกียวพลาซ่า - ตลาดย้อนยุคสมัยเอโดะ**  
**นาริตะ - สนามบิน - กรุงเทพฯ**

**เช้า** บริการอาหารมื้อเช้า ณ **โรงแรมที่พัก**

ออกเดินทางสู่ **โอไดบะ** เป็นแหล่งท่องเที่ยวที่ทันสมัยกลางอ่าวโตเกียว โดดเด่นด้วยสะพานสายรุ้งและเส้นขอบฟ้าเมืองที่สวยงาม ที่เต็มไปด้วยห้างสรรพสินค้า และแหล่งช้อปปิ้ง จากนั้นให้ท่านอิสระ **ช้อปปิ้งห้างไดเวอร์ซิตีโตเกียวพลาซ่า** เป็นห้างสรรพสินค้าที่



**\*\* ชำระค่าทัวร์ในนามบริษัท ไลออน ทราเวล จำกัด เท่านั้น \*\***



**\*\* ชำระค่าทัวร์ในนามบริษัท ไลออน ทราเวล จำกัด เท่านั้น \*\***

เปรียบเสมือนแลนด์มาร์กของย่าน โอโคยะ ในเมืองโตเกียว สิ่งที่ทำให้ห้างนี้เด่นนั่นคือ หุ่นยนต์กันดั้มขนาดใหญ่อายุที่ติดตั้งระหว่งอยู่ด้านหน้าห้าง ห้างสรรพสินค้า ไคเวอร์ซิตี โตเกียว ได้เปิดให้บริการเมื่อปี 2012 ภายในห้างมีร้านค้า ร้านอาหาร และแหล่งบันเทิง

**เที่ยว กินเงินสดให้ท่านละ 2,000 เยน เพื่อให้ท่านสะดวกแก่การท่องเที่ยว**

บ่าย เดินทางถึง **ตลาดย้อนยุคสมัยเอโดะ** เป็นแหล่งท่องเที่ยวใหม่ใกล้ตลาดปลาชื่อดัง ที่นี่โดดเด่นด้วยการจำลองบรรยากาศย่านการค้าสมัยเอโดะ ที่นี้เต็มไปด้วยร้านอาหารทะเลสด ร้านสตีทฟู๊ด และของฝากท้องถิ่น จากนั้นออกเดินทางสู่ **นาริตะ** เป็นเมืองเก่าแก่ที่มีเสน่ห์ทางวัฒนธรรม เมืองนี้มีกลิ่นอายดั้งเดิมของญี่ปุ่น และเมืองนี้อยู่ใกล้กับสนามบินนาริตะ



14.00 น. นำท่านเดินทางสู่สนามบิน

17.25 น. ออกเดินทางสู่ กรุงเทพฯ โดยสายการบินไทยแอร์เวย์ ✈️ เที่ยวบินที่ TG 677

(เสิร์ฟอาหารบนเครื่อง) เดินทาง 6 ชั่วโมง 30 นาที

21.55 น. เดินทางถึง กรุงเทพฯ ...โดยสวัสดิภาพพร้อมความประทับใจ

\*\*\*\*\* ผู้ป่วน นาโกย่า ทาคายามา โทยามะ โตเกียว 7วัน 5คืน สายการบินไทยแอร์เวย์ \*\*\*\*\*

หมายเหตุ... โปรแกรมการเดินทางอาจเปลี่ยนแปลงได้ตามความเหมาะสม เนื่องจากสภาพ ลม ฟ้า อากาศ,การล่าช้าอันเนื่องมาจากสายการบิน และสถานการณ์ในต่างประเทศที่ทางคณะเดินทางในขณะนั้น เพื่อความปลอดภัยในการเดินทาง โดยบริษัทฯ ได้มอบหมายให้ หัวหน้าทัวร์ผู้นำทัวร์ มีอำนาจตัดสินใจ ณ ขณะนั้นทั้งนี้การตัดสินใจ จะคำนึงถึงผลประโยชน์ของหมู่คณะเป็นสำคัญ

**อัตราค่าบริการ ผู้ป่วน นาโกย่า ทาคายามา โทยามะ โตเกียว 7 วัน TG**

ช่วงเวลาการเดินทาง	ผู้ใหญ่พัก ห้องละ 2 ท่าน	เด็กอายุต่ำกว่า 12 ปี พักกับผู้ใหญ่ 1 ท่าน	เด็กอายุต่ำกว่า 12 ปี พักกับผู้ใหญ่ 2 ท่าน	พักท่านเดียว / ห้อง จ่ายเพิ่ม
27 ก.ค. - 2 ส.ค. 69	115,900	115,900	115,900	27,900
10 - 16 ส.ค. 69	120,900	120,900	120,900	29,900
7 - 13 ก.ย. 69	115,900	115,900	115,900	27,900
12 - 18 ต.ค. 69	120,900	120,900	120,900	29,900
19 - 25 ต.ค. 69	120,900	120,900	120,900	29,900
2 - 8 พ.ย. 69	120,900	120,900	120,900	29,900

**\*\* ชำระค่าทัวร์ในนามบริษัท ไลออน ทราเวล จำกัด เท่านั้น \*\***



ผ่านการรับรองจาก Registered





**\*\* ชำระค่าทัวร์ในนามบริษัท ไลออน ทราเวล จำกัด เท่านั้น \*\***

9 - 15 พ.ย. 69	115,900	115,900	115,900	27,900
----------------	---------	---------	---------	--------

ไม่เอาตัวเครื่องบินหัก 17,000 บาท  
\*\*คณะออกเดินทางได้เมื่อมีจำนวนผู้เดินทางครบ 15 ท่านเท่านั้น\*\*

**คำเตือน ! เรื่องการทิ้งขยะในประเทศญี่ปุ่น**

ประเทศญี่ปุ่นมีกฎระเบียบที่เข้มงวดมากเกี่ยวกับการทิ้งขยะ โดยเฉพาะขยะชิ้นใหญ่ เช่น กระเป๋าการเดินทาง เครื่องใช้ไฟฟ้า หรือสิ่งของขนาดใหญ่ต่างๆ หากทิ้งเองโดยพลการ หรือไม่ปฏิบัติตามกฎหมาย จะถือเป็นการทิ้งขยะผิดกฎหมาย ซึ่งมีโทษปรับเริ่มต้นที่ 20,000 เยนต่อชิ้น หรือมากกว่านั้น ขึ้นอยู่กับชนิดและขนาดของสิ่งของนำไปทิ้ง หากท่านใดมีความจำเป็นต้องทิ้งในระหว่างท่องเที่ยวในประเทศญี่ปุ่น กรุณาแจ้งไกด์หรือหัวหน้าทัวร์ล่วงหน้า เพื่อดำเนินการอย่างถูกต้องตามขั้นตอนกฎหมาย “เนื่องจากราคาค่าทิ้งขยะจะขึ้นอยู่กับขนาด ปริมาณ และข้อกำหนดของแต่ละเมืองหรือโรงแรม”

**ประเภทห้องพักในโรงแรมประเทศญี่ปุ่น :** ห้องพักแต่ละประเภทส่วนมากจะแยกกันคนละชั้น กรุณาทำความเข้าใจก่อนเดินทาง

- ทางโรงแรมส่วนใหญ่จัดห้องพักสำหรับสองท่าน เป็นพักเตียงคู่ (TWN) หรือเป็นประเภทห้องพักดับเบิล (DBL)  
**\* ในกรณีนี้ จะขึ้นอยู่กับประเภทห้องพักของโรงแรมนั้นๆ \***
- กรณีโรงแรมประเภทเรียวกัง จะเป็นห้องพักสไตล์ Japanese Style (แบบฟูก) หรือสไตล์ Western (เตียง)  
**\* ขึ้นอยู่กับการจัดการของทางโรงแรม \***
- กรณีเข้าพัก 3 ท่านต่อห้อง (ห้องพักเตียงคู่+ที่นอนเสริม) ท่านต้องยอมรับในพื้นที่จำกัดของห้องพัก
- กรณีเข้าพักเดี่ยว 1 ท่าน SGL (1 เตียง) หากวันเข้าพักห้องพัก 1 เตียงไม่เพียงพอ ทางโรงแรมอาจจัดห้องพัก 2 เตียงให้สำหรับท่านเข้าพัก 1 ท่าน

 <b>Single Bed Room</b> (ห้องพักเดี่ยว) พักท่านเดียว มีโต๊ะข้างเตียงเพิ่ม	 <b>Twin Beds Room</b> (ห้องพักเตียงคู่) พักสำหรับ 2 ท่าน	 <b>Double Bed Room</b> (ห้องพักเตียงดับเบิล) พักสำหรับ 2 ท่าน (1 เตียง) ห้องพักมีจำกัด และขนาดห้องเล็กกว่าเตียงคู่	 <b>Triple Bed Room</b> (ห้องพักสำหรับ 3 ท่าน) 2 เตียง + 1 เตียงเสริม โรงแรมบางแห่งอาจจะไม่มีบริการประเภทห้องนี้
--	--	---	--

**อัตราค่าบริการนี้รวม**

- ✓ ค่าตั๋วเครื่องบินไป-กลับ กรุงเทพฯ-นาโกย่า // นาริตะ-กรุงเทพฯ สายการบินไทย แอร์เวย์ (น้ำหนักกระเป๋า 23 กิโลกรัม)
- ✓ ค่ารถปรับอากาศนำเที่ยวตามระบุไว้ในรายการ พร้อมคนขับรถที่ชำนาญเส้นทาง
- ✓ โรงแรมที่พักตามระบุหรือเทียบเท่าในระดับเดียวกัน และราคาโรงแรมจะปรับขึ้น 3-4 เท่าตัว หากวันเข้าพักตรงกับงานเทศกาล เทศแฟร์หรือการประชุมต่างๆ อันเป็นผลที่ทำให้ต้องมีการปรับเปลี่ยนที่พัก โดยคำนึงถึงความเหมาะสมเป็นหลัก
- ✓ ค่าอาหารที่ระบุในรายการ ให้ท่านได้ลิ้มรสกับอาหารท้องถิ่นของญี่ปุ่น
- ✓ ค่าประกันอุบัติเหตุในการเดินทางวงเงินท่านละ 1,000,000 บาท

**\*\* ชำระค่าทัวร์ในนามบริษัท ไลออน ทราเวล จำกัด เท่านั้น \*\***





**\*\* ชำระค่าทัวร์ในนามบริษัท ไลออน ทราเวล จำกัด เท่านั้น \*\***

- ✓ น้ำดื่มบนรถบัสวันละ 1 ขวด
- ✓ ค่าบริการนำทัวร์โดยมัคคุเทศก์ผู้มีประสบการณ์นำเที่ยวให้ความรู้ และคอยดูแลอำนวยความสะดวกตลอดการเดินทาง
- ✓ ค่าทิปไกด์ท้องถิ่น และคนขับรถ

**อัตราค่าบริการนี้ไม่รวม**

- ✖ ค่าภาษีมูลค่าเพิ่ม 7% และค่าภาษีหัก ณ ที่จ่าย 3% (กรณีที่ท่านต้องการใบกำกับภาษี)
- ✖ ค่าใช้จ่ายส่วนตัว อาทิ ค่าโทรศัพท์, ค่าซักรีด, ค่าเครื่องดื่มและอาหารนอกเหนือจากที่ระบุในรายการ
- ✖ ค่าฝากนของภาษีน้ำมันที่ทางสายการบินแจ้งเปลี่ยนแปลงกะทันหัน
- ✖ ค่าวีซ่าท่องเที่ยวประเทศญี่ปุ่น กรณีผู้เดินทางเป็นต่างชาติต้องขอวีซ่า
- ✖ ค่าทิปหัวหน้าทัวร์จากเมืองไทย 100 บาท /วัน /ท่าน (รวมทั้งหมด 6 วัน)

**เงื่อนไขการสำรองที่นั่ง และการชำระเงิน**

- ❖ **กรุณาจองล่วงหน้าพร้อมชำระงวดแรก 50,000 บาท** ก่อนการเดินทาง **พร้อมส่งสำเนาหนังสือเดินทาง Passport มายังบริษัท** และค่าใช้จ่ายส่วนที่เหลือกรุณาชำระก่อนการเดินทางไม่น้อยกว่า 14 วัน มิฉะนั้นจะถือว่าท่านยกเลิกการเดินทาง
- ❖ บริษัทฯ ขอสงวนสิทธิ์ยกเลิกการเดินทางก่อนล่วงหน้า 10 วัน ซึ่งจะเกิดขึ้นได้ก็ต่อเมื่อไม่สามารถทำวีซ่าได้อย่างน้อย 15 ท่าน ทางบริษัทฯ ยินดีคืนเงินให้ทั้งหมด หรือจัดหาคณะทัวร์อื่นให้ ถ้าท่านต้องการ
- ❖ บริษัทฯ ขอสงวนสิทธิ์ที่จะเปลี่ยนแปลงรายละเอียดบางประการในทัวร์นี้ เมื่อเกิดเหตุจำเป็น สุดิวสัย จนไม่อาจแก้ไขได้ และจะไม่รับผิดชอบใดๆ ในกรณีที่สูญหาย สูญเสียหรือได้รับบาดเจ็บ ที่นอกเหนือความ รับผิดชอบของหัวหน้าทัวร์และเหตุสุดิวสัยบางประการเช่น การนัดหยุดงาน ภัยธรรมชาติ การจลาจล ต่างๆ
- ❖ เนื่องจากรายการทัวร์นี้เป็นแบบเหมาจ่ายเบ็ดเสร็จ หากท่านสละสิทธิ์การใช้บริการใดๆตามรายการ หรือถูกปฏิเสธการเข้า และออกประเทศไม่ว่าในกรณีใดก็ตาม ทางบริษัทฯ ขอสงวนสิทธิ์ไม่คืนเงินในทุกกรณี
- ❖ เมื่อท่านได้ชำระเงินมัดจำหรือทั้งหมด ไม่ว่าจะเป็นการชำระผ่านตัวแทนของบริษัทฯ หรือชำระโดยตรงกับทางบริษัทฯ ทางบริษัทฯ จะขอถือว่าท่านรับทราบและยอมรับในเงื่อนไขต่างๆของบริษัทฯ ที่ได้ระบุไว้โดยทั้งหมด
- ❖ **ทางบริษัทเริ่มต้น และจบ การบริการ ที่สนามบินสุวรรณภูมิ** กรณีท่านเดินทางมาจากต่างจังหวัด หรือต่างประเทศ และจะสำรองตั๋วเครื่องบิน หรือพาหนะอย่างหนึ่งอย่างใดที่ใช้ในการเดินทางมาสนามบิน ทางบริษัทฯ จะไม่รับผิดชอบค่าใช้จ่ายในส่วนนี้ เพราะเป็นค่าใช้จ่ายที่นอกเหนือจากโปรแกรมการเดินทางของบริษัทฯ ฉะนั้นท่านควรจะให้กรู๊ป FINAL 100% โดยมีเอกสารแจ้งการนัดหมายการเดินทางส่งไปถึงท่านเป็นที่เรียบร้อยแล้ว ท่านจึงสามารถสำรองยานพาหนะได้
- ❖ **ตั๋วเครื่องบินที่ใช้ในการเดินทางไม่สามารถ Refund หรือเลื่อนวันกลับ หรือเปลี่ยนแปลงการเดินทางได้** กรณีท่านจะกลับก่อนหรือเลื่อนวันเดินทางกลับ กรุณาติดต่อสอบถามเจ้าหน้าที่ก่อนการเดินทาง มิฉะนั้นท่านจะต้องซื้อตั๋วใหม่เองในกรณีไม่เดินทางไป และกลับตามโปรแกรมที่ท่านซื้อจากทางบริษัทฯ เนื่องจากเป็นคุณสมบัติของตั๋วที่ออกมาจากทางสายการบิน

**\*\* ชำระค่าทัวร์ในนามบริษัท ไลออน ทราเวล จำกัด เท่านั้น \*\***





บริษัท ไลออน ทราเวล จำกัด

เลขประจำตัวผู้เสียภาษี : 0105558185740

ใบอนุญาต เลขที่ 11/08146

☎ 02-915-9959 ,088-2524-6699

LINE ID : @liontravels



f Lion Travels

✉ liontravel99@gmail.com

🌐 www.liontravels.net

เวลาทำการ : จันทร์ - เสาร์ 09.00 - 18.00 น.

**\*\* ชำระค่าทัวร์ในนามบริษัท ไลออน ทราเวล จำกัด เท่านั้น \*\***

### เงื่อนไขการยกเลิก

- ❖ ยกเลิกก่อนการเดินทาง 30 วัน - คืนค่าใช้จ่ายทั้งหมด ยกเว้นกรุ๊ปที่เดินทางช่วงวันหยุด หรือเทศกาลที่ต้องการันตีมัดจำกับสายการบิน หรือ กรุ๊ปที่มีการกรันตีค่ามัดจำที่หักโดยตรงหรือโดยการผ่านตัวแทนในประเทศ หรือ ต่างประเทศและไม่อาจขอคืนเงินได้
- ❖ ยกเลิกก่อนการเดินทางน้อยกว่า 14 - 29 วัน - เก็บค่าใช้จ่าย 50 % ของราคาทัวร์
- ❖ ยกเลิกก่อนการเดินทาง 1 - 15 วัน - เก็บค่าบริการทั้งหมด 100 %

\*\*\*\*\* ญี่ปุ่น นาโกย่า ทาคายามา โทยามะ โตเกียว 7วัน 5 คืน สายการบินไทย แอร์เวย์ \*\*\*\*\*

**\*\* ชำระค่าทัวร์ในนามบริษัท ไลออน ทราเวล จำกัด เท่านั้น \*\***



ผ่านการรับรองจาก Registered



บริษัท ไลออน ทราเวล จำกัด

เลขประจำตัวผู้เสียภาษี : 0105558185740 | ใบอนุญาต เลขที่ 11/08146

📍 20/311 ซอยสยามคลองสอง 27 เขตคลองสามวา แขวงสามวาตะวันตก กทม.10510

