



บริษัท ไลออน ทราเวล จำกัด

เลขประจำตัวผู้เสียภาษี : 0105558185740

ใบอนุญาต เลขที่ 11/08146

☎ 02-915-9959 ,088-2524-6699

LINE ID : @liontravels



f Lion Travels

✉ liontravel99@gmail.com

🌐 www.liontravels.net

เวลาทำการ : จันทร์ - เสาร์ 09.00 - 18.00 น.

**** ชำระค่าทัวร์ในนามบริษัท ไลออน ทราเวล จำกัด เท่านั้น ****

อู่โตซาน 3 มรดกโลก
 เริ่มต้นแดนศักดิ์สิทธิ์ 3 มรดกโลก แห่งมณฑลชานซี
37,999
 เส้นทาง : กรกฎาคม - ธันวาคม 2569 **6D5N**

深圳航空 Shenzhen Airlines

อู่โตซาน เมืองโบราณผิงเหย่า กำแพงงัก

- อู่โตซาน 1 ใน 4 พุทธศรัทธาสถานที่สำคัญของจีน
- กำแพงงัก กำแพง 1 ใน 4 กำแพงพุทธศาสนา อายุ 1500 ปี
- ชมเมืองโบราณผิงเหย่าอายุกว่า 2,800 ปี
- ร้านแลกเงินฮือเซ่งชาง เป็นร้านแลกเงินแห่งแรกที่เปิดธุรกิจ
ค่าเงินตราของจีน
- วิหารลอยฟ้า เสวียนคงซื่อ อายุ 1500 ปี
- โถ่หยวน เมืองเอกแห่งมณฑลชานซี
- วัดบ้านเกิดกวนอู หรือ วัดฉางผิงกวนตี้

อาหารพิเศษ **อาหารพื้นบ้าน**

- ✓ พัก 4 ดาว
- ✓ รวมทริปโถด์และพนักงานขับรถ
- ✓ อาหารครบทุกมื้อ
- ✓ รวมบัตรเข้าชมตลอดทริป

👍 เกี่ยวเพลิน ไม่เข้าร้าน Shop

**** ชำระค่าทัวร์ในนามบริษัท ไลออน ทราเวล จำกัด เท่านั้น ****



ผ่านการรับรองจาก Registered



บริษัท ไลออน ทราเวล จำกัด

เลขประจำตัวผู้เสียภาษี : 0105558185740 | ใบอนุญาต เลขที่ 11/08146

📍 20/311 ซอยสยามคลองสอง 27 เขตคลองสามวา แขวงสามวาตะวันตก กทม.10510





บริษัท ไลออน ทราเวล จำกัด

เลขประจำตัวผู้เสียภาษี : 0105558185740

ใบอนุญาต เลขที่ 11/08146

☎ 02-915-9959 ,088-2524-6699

LINE ID : @liontravels



f Lion Travels

✉ liontravel99@gmail.com

🌐 www.liontravels.net

เวลาทำการ : จันทร์ - เสาร์ 09.00 - 18.00 น.

**** ชำระค่าทัวร์ในนามบริษัท ไลออน ทราเวล จำกัด เท่านั้น ****



Xuan Kong Shi

เสวียนกงชื่อ วัดลอยฟ้า

กำหนดการเดินทาง

วันเดินทาง พฤศจิกายน - ธันวาคม	ราคา (บาท) พักห้องละ 2-3 ท่าน	ราคา (บาท) เด็กอายุตั้งแต่ 2 ปี ไม่เกิน 12 ปี (มีเตียง)	พักเดี่ยว เพิ่ม
6-11 พฤศจิกายน	37,999	37,999	6,000
20-25 พฤศจิกายน	37,999	37,999	6,000
4-9 ธันวาคม	37,999	37,999	6,000
18-23 ธันวาคม	37,999	37,999	6,000
27 ธันวาคม 69 - 1 มกราคม 70	39,999	39,999	6,000

*** ราคารวมทิปแล้วและ ไม่เข้าร้านช้อปปิ้ง ***

ตารางบิน

BKK → YCU			YCU → BKK		
ไฟล์ทบิน	เวลาออก	เวลาถึง	ไฟล์ทบิน	เวลาออก	เวลาถึง
ZH282	12:40	17:30	ZH281	08:15	11:40



**** ชำระค่าทัวร์ในนามบริษัท ไลออน ทราเวล จำกัด เท่านั้น ****



ผ่านการรับรองจาก Registered



บริษัท ไลออน ทราเวล จำกัด

เลขประจำตัวผู้เสียภาษี : 0105558185740 | ใบอนุญาต เลขที่ 11/08146

📍 20/311 ซอยสยามคลองสอง 27 เขตคลองสามวา แขวงสามวาตะวันตก กทม.10510





บริษัท ไลออน ทราเวล จำกัด

เลขประจำตัวผู้เสียภาษี : 0105558185740

ใบอนุญาต เลขที่ 11/08146

☎ 02-915-9959 ,088-2524-6699

LINE ID : @liontravels



f Lion Travels

✉ liontravel99@gmail.com

🌐 www.liontravels.net

เวลาทำการ : จันทร์ - เสาร์ 09.00 - 18.00 น.

**** ชำระค่าทัวร์ในนามบริษัท ไลออน ทราเวล จำกัด เท่านั้น ****

Wutai Shan

อูโตซาน มณฑลโถว

รายการท่องเที่ยว

วัน	รายการทัวร์	อาหาร			โรงแรม
		เช้า	เที่ยง	เย็น	
1	สนามบินสุวรรณภูมิ - ยูนเฉิง		✈	✓	HAMPTON BY HILTON HOTEL YUNCHENG 4 ดาว หรือเทียบเท่า
2	ยูนเฉิง - วัดบ้านเกิดกวนอู - เมืองผิงเหยา - ถนนหมิงซิง - เมืองโบราณผิงเหยา - ร้านตัวแลกเงินยี่ห้อเซ็งซาง	✓	✓	✓	YOU JIAN WEN HUA 4 ดาว หรือเทียบเท่า
3	เมืองผิงเหยา - ภูเขาอูโตซาน - วัดผู้ฆ่าตึง - วัดเสียนทง - วัดถ้ำหยวน - อูโตซาน	✓	✓	✓	YUN LONG HOTEL 4 ดาว หรือเทียบเท่า
4	อูโตซาน - เสวียนคงซื่อ (วัดลอยฟ้า) - ตาตง - เมืองโบราณต้าตง	✓	✓	✓	HAMPTON BY HILTON HOTEL DATONG 4 ดาว หรือเทียบเท่า
5	เมืองต้าตง - ถ้ำหินแกะสลักหยุนกั๋ง (รวมรถแบบเตอร์) - นังรถไฟ D5307 - ยูนเฉิง	✓	✓	✓	HAMPTON BY HILTON HOTEL YUNCHENG 4 ดาว หรือเทียบเท่า
6	สนามบินยูนเฉิง - สนามบินสุวรรณภูมิ	Set Box ✓ ✈			

****รายการทัวร์ข้างต้นอาจมีการสลับปรับเปลี่ยนเพื่อความเหมาะสม****

**** ชำระค่าทัวร์ในนามบริษัท ไลออน ทราเวล จำกัด เท่านั้น ****



ผ่านการรับรองจาก Registered



บริษัท ไลออน ทราเวล จำกัด

เลขประจำตัวผู้เสียภาษี : 0105558185740 | ใบอนุญาต เลขที่ 11/08146

📍 20/311 ซอยสยามคลองสอง 27 เขตคลองสามวา แขวงสามวาตะวันตก กทม.10510



**** ชำระค่าทัวร์ในนามบริษัท ไลออน ทราเวล จำกัด เท่านั้น ******เช้า** 📍 บริการอาหารเช้า ณ ห้องอาหารของโรงแรม

นำท่านไปเที่ยวชม **วัดบ้านเกิดกวนอู** หรือ วัดฉางผิงกวนตี้ หรือที่รู้จักกันในชื่อวัดบรรพบุรุษกวนตี้ เป็นวัดตระกูลฉางผิงกวนตี้ มีอายุเก่าแก่ที่สุดแห่งราชวงศ์หมิง ที่สร้างขึ้นเพื่อรำลึกถึงกวนอู ซึ่งเป็นชาวหมู่บ้านอุเจีย ตำบลฉางผิง โดยวัดนี้สร้างขึ้นใหม่และบูรณะใหม่โดยขยายจากที่พำนักเดิมของกวนอู



นำท่านเดินทางสู่ **ผิงเหยา** (ใช้เวลาประมาณ 3 ชั่วโมง) ผิงเหยาเป็นที่ตั้งของเมืองโบราณผิงเหยา ที่มีอายุยาวนานถึง 2800 ปี สร้างขึ้นในรัชสมัยพระเจ้าสมัยราชวงศ์โจวตะวันตก (827-782 ปีก่อนคริสตกาล) เป็นเมืองแห่งประวัติศาสตร์และวัฒนธรรมประจำชาติของจีน และองค์การศึกษา วิทยาศาสตร์และวัฒนธรรม หรือ ยูเนสโกได้ประกาศให้เป็นมรดกโลกทางวัฒนธรรมในปี ค.ศ. 1997

กลางวัน 📍 บริการอาหารกลางวัน ณ ภัตตาคาร

นำท่านเที่ยวชม **เมืองโบราณผิงเหยา** ภายในเมืองเป็นที่ตั้งของโบราณสถานมากมายกว่า 300 แห่ง อาคารบ้านเรือน, ถนนหนทางยังคงรักษาและคงสภาพดั้งเดิมไว้ได้เป็นอย่างดีโคจรสร้างภายในเมืองผิงเหยายังจัดวางอย่างเป็นระเบียบแบบแผน มีหอประจำเมืองรูปแปดเหลี่ยมเป็นจุดศูนย์กลาง ถนนหนทางตัดเป็นแนวเส้นเหนือใต้ แบ่งสี่ปลุกสร้างโบราณออกเป็นสองฝั่ง วัดประจำเมืองอยู่ทางซ้าย ที่ทำการราชการอยู่ทางขวา วัดราชภัฏอยู่ซ้าย วัดหลวงอยู่ขวา วัดเต้าซ้าย วัดพุทธขวา แนวถนนสายตัดสานกันเป็นตาข่ายคล้ายลวดลายบนหลังเต่า มีแนวถนนสายหลัก 4 สาย ถนนรอง 8 สาย กับตรอกซอยอีก 72 เส้น ประกอบกันขึ้นเป็นสัญลักษณ์ 'ปากว่า'

**** ชำระค่าทัวร์ในนามบริษัท ไลออน ทราเวล จำกัด เท่านั้น ****



**** ชำระค่าทัวร์ในนามบริษัท ไลออน ทราเวล จำกัด เท่านั้น ****



นำท่านชม **กำแพงเมืองโบราณ** สร้างขึ้นในสมัยโจวตะวันตก (827 - 782 ปีก่อนคริสตศักราช) ต่อมาในราชวงศ์หมิง ประมาณปี ค.ศ.1370 จึงมีการขยายแนวกำแพงดินออกไป จนถึงทุกวันนี้ ความยาวโดยรอบ 6,200 เมตร สูง 6-10 เมตร ส่วนยอดกำแพงกว้าง 3-6 เมตร กำแพงเป็นรูปสี่เหลี่ยม มีหอประตูเมือง 6 แห่ง โดยกำแพงด้านทิศเหนือและทิศใต้มีประตูด้านละ 1 ประตู ส่วนด้านทิศตะวันออกและทิศตะวันตกมีด้านละ 2 ประตู ทำให้กำแพงเมืองมีลักษณะคล้ายเต๋าเป็นที่มาของคำเรียกขานว่า เมืองเต๋า (หอประตูเมืองทิศใต้เป็นหัวเต๋า ทิศเหนือเป็นหางเต๋า ทิศตะวันออกและตกมี 4 ประตู เป็นขาทั้งสี่) ภายในเมืองผิงเหยา มีหอประจำเมืองรูปแปดเหลี่ยมเป็นจุดศูนย์กลาง **ถนนหมิงซิง** ตัด เป็นแนวเส้นเหนือใต้ แนวถนนสายตัดสานกันเป็นตาข่ายคล้ายลวดลายบนหลังเต๋า มีแนวถนนสายหลัก 4 สาย ถนนรอง 8 สาย กับตรอกซอยอีก 72 เส้น ประกอบกันขึ้นเป็นสัญลักษณ์ 'ปากว่า'.....นำท่านเที่ยวชม **ร้านแลกเปลี่ยนเงินเยวชาง** อยู่บนถนนสายตะวันตกเลขที่ 38 ภายในเมืองโบราณผิงเหยา เป็นร้านแลกเปลี่ยนแห่งแรกที่เปิดธุรกิจค้าเงินตราของจีนในปี ค.ศ.ที่ 18 และกลายเป็นกิจการที่ใหญ่โตที่สุด โดยมีสาขากว่า 35 แห่งทั่วประเทศ รับแลกเปลี่ยนทั่วราชอาณาจักรมี เงินหมุนเวียนถึง 1 ล้าน - 38 ล้านชั่ง ปัจจุบัน ร้านเยวชาง ได้กลายเป็นพิพิธภัณฑ์การค้าเงินตราแห่งชาติ เปิดให้ผู้ชมได้ศึกษาถึงประวัติความเป็นมา และลักษณะการค้าเงินตราจีนยุคหนึ่ง

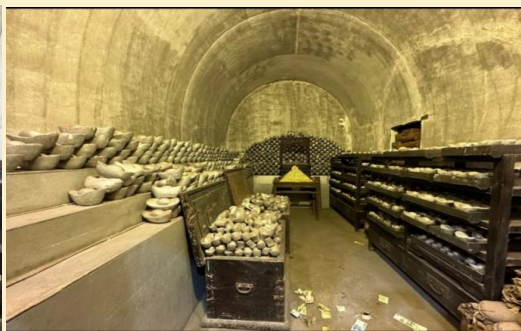

A-TYN01B อุไรซาน 3 มรดกโลก 6วัน 5 คืน (ZH) พ.ย.-ธ.ค. 2569

**** ชำระค่าทัวร์ในนามบริษัท ไลออน ทราเวล จำกัด เท่านั้น ****



**** ชำระค่าทัวร์ในนามบริษัท ไลออน ทราเวล จำกัด เท่านั้น ****

ค่ำ บริการอาหารค่ำ ณ ภัตตาคาร

ที่พัก **HAMPTON BY HILTON HOTEL DATONG** ระดับ 4 ดาวหรือเทียบเท่า



วันที่สาม เมืองผิงเหยา - ภูเขาอู่ไถซาน - วัดผู้ชาติตั้ง - วัดเสียนทง- วัดถ้ำหยวน (B/L/D)

เช้า บริการอาหารเช้า ณ ห้องอาหารของโรงแรม

นำท่านออกเดินทางสู่ **อู่ไถซาน** (ใช้เวลาเดินทางประมาณ 4 ชั่วโมง) ภูเขาสำคัญทางพุทธศาสนา หรือ พุทธศรี 1 ใน 4 ภูเขาศักดิ์สิทธิ์ที่สำคัญของจีน ประกอบด้วย 4 ภูเขา คือ ผู้โถวซาน พระโพธิสัตว์กวนอิม, จิวหัวซาน พระโพธิสัตว์ดีจ่าง, เอ้อเหมยซาน (ง้อไป๋) พระโพธิสัตว์ผู้เสียน และอู่ไถซาน พระโพธิสัตว์เหวินชู่, ตั้งอยู่ทางตะวันออกเฉียงเหนือของอำเภออู่ไถซานซึ่งติดกับอำเภอผิงเจี้ยนชื่อ อยู่ในหุบเขาที่ล้อมรอบด้วยยอดเขาทั้ง 5 ของอู่ไถซานทางตอนเหนือของเมืองไท่หยวน และอยู่สูงจากระดับน้ำทะเลประมาณ 1,000 กว่าเมตร ส่วนที่สูงที่สุดสูงถึง 3,052 เมตร เป็นสถานที่ที่รวมวัฒนธรรมชาติ วัฒนธรรม พุทธศาสนาเข้าไว้ด้วยกัน มีประวัติศาสตร์อันยาวนานเป็นพุทธบรรพตที่เก่าแก่มากที่สุดสร้างขึ้นในสมัยราชวงศ์ฮั่น ผิงตะวันออกบนภูเขาอู่ไถซานแห่งนี้มีวัดพุทธทั้งหมด 64 แห่งด้วยกัน และเคยเป็นสถานที่ประกอบพิธีทางศาสนาของพระมหาโพธิสัตว์มีณูศรี วัดบนเขาแห่งนี้แบ่งออกเป็นสองประเภทด้วยกัน คือ วัดเขียวและวัดเหลือง วัดเขียวสำหรับพระภิกษุสงฆ์พำนัก ส่วนวัดเหลือง สำหรับพระลามะทิเบตพำนัก

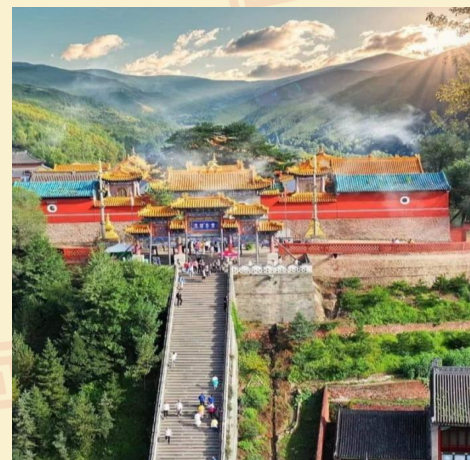

A-TYNO1B อู่ไถซาน 3 มรดกโลก 6วัน 5 คืน (ZH) พ.ย.-ธ.ค. 2569

7

**** ชำระค่าทัวร์ในนามบริษัท ไลออน ทราเวล จำกัด เท่านั้น ****

**** ชำระค่าทัวร์ในนามบริษัท ไลออน ทราเวล จำกัด เท่านั้น ****

กลางวัน

📍 บริการอาหารกลางวัน ณ ภัตตาคาร

นำท่านเดินทางสู่ **วัดผู้ซาดิ่ง** หนึ่งในห้าสุดยอดวิหารบนเขาอู๋ไถซาน ตำนานเล่าว่ายอดเขาแห่งนี้พระโพธิสัตว์อวโลกิเตศวรเคยสถิตประทับอยู่ในช่วงปลายปีหย่งเล่อของราชวงศ์หมิงมีศาสนิกชนที่เบียดและมองโกเลียเข้าประจำวิหารแห่งนี้ และมีพระลามะเอกร่วมพันนักด้วยวิหารผู้ซาดิ่งก็เลยกลายเป็นสุดยอดวิหารลามะไปในสมัยราชวงศ์ชิงจักรพรรดิคังซีและเฉียนหลง เคยเสด็จมาสักการะบูชาบนเขาอู๋ไถหลายครั้ง และทุกครั้งที่เสด็จถึงก็จะมาประทับที่วิหารผู้ซาดิ่งแห่งนี้

นำท่านสู่ **วัดเสียนทง** วัดที่ใหญ่ที่สุดและเก่าแก่ที่สุดบนอู๋ไถซาน มีประวัติความเป็นมายาวนาน มีเนื้อที่ 80,000 เมตร เป็นวัดพุทธแห่งที่สองของจีน รองจากวัดม้าขาวที่เมืองลั่วหยาง ภายในวัดมีวิหารที่ปราศจากชื่อและคานลั่นใช้ชื่อในการก่อสร้าง ชมวิหารซึ่งสร้างจากทองเหลือง 50 ตันที่นำมาฉาบด้วยทอง เป็นที่ประดิษฐานของพระพุทธรูป 1 หมีนองค์ มีกุฏิและวิหารรวมกว่า 400 แห่ง ที่แห่งนี้มักจะมีพุทธศาสนิกชนมาราบไหว้มากที่สุดบนอู๋ไถซาน ภายในประกอบด้วยพระพุทธรูปจำนวนมาก

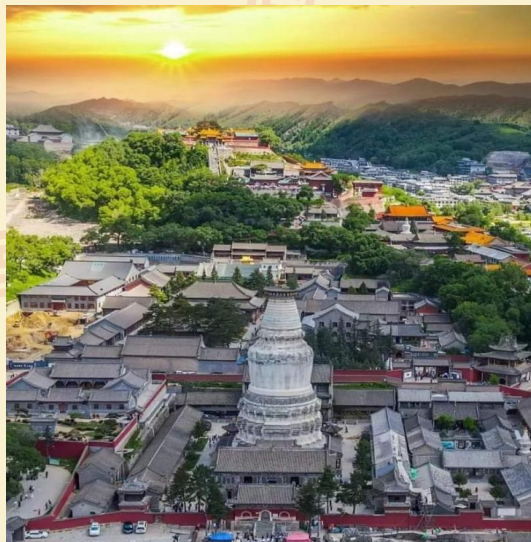
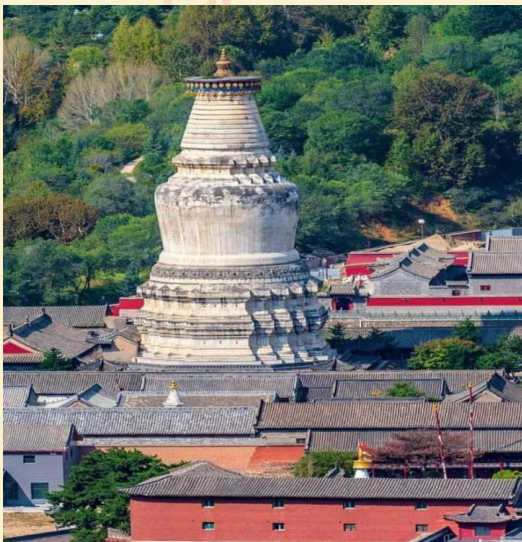

นำท่านชม **วัดถ้ำหยวน** ภายในวัดมีเจดีย์สีขาวทรงระฆังคว่ำขนาดใหญ่ แบบทิเบต ซึ่งถือเป็นสัญลักษณ์ของอู๋ไถซาน ภายในเจดีย์ขาวบรรจุพระบรมสารีริกธาตุรอยพระพุทธรูปาถุ์เหอเมี่ยว

A-TYN01B อู๋ไถซาน 3 มรดกโลก 6 วัน 5 คืน (ZH) พ.ย.-ธ.ค. 2569

8

**** ชำระค่าทัวร์ในนามบริษัท ไลออน ทราเวล จำกัด เท่านั้น ****



**** ชำระค่าทัวร์ในนามบริษัท ไลออน ทราเวล จำกัด เท่านั้น ****

ค่ำ **📍** บริการอาหารค่ำ ณ ภัตตาคาร

ที่พัก **YUNLONG HOTEL** ระดับ 4 ดาวหรือเทียบเท่า



วันที่สี่ **📍** อุไถซาน - ภูเขาเหิงซาน - เสวียนคงซื่อ (วัดลอยฟ้า) - ต้าถง - เมืองโบราณต้าถง

📍 (B/L/D)

เช้า **📍** บริการอาหารเช้า ณ ห้องอาหารของโรงแรม

นำท่านเดินทางสู่ **ภูเขาเหิงซาน** (ใช้เวลาประมาณ 3 ชั่วโมง)

กลางวัน **📍** บริการอาหารกลางวัน ณ ภัตตาคาร

นำท่านเยี่ยมชม **เสวียนคงซื่อ** หรือ ที่ เรียกกันว่า **วัดลอยฟ้า** กล่าวคือวัดนี้สร้างขึ้นอิงกับบริเวณหน้าผาของภูเขา ในปี ค.ศ.518ช่วงปลายราชวงศ์เว่ย ผสมผสานความเชื่อของพระพุทธศาสนา, ลัทธิเต๋า และขงจื้อเข้าด้วยกัน ลักษณะคล้ายกับแขวนอยู่บนหน้าผามีความยาวประมาณ 700 เมตร ประกอบด้วยอาคาร วิหาร โบสถ์รวมกันประมาณ 40 หลัง แต่ละอาคารใช้ไม้กระดานปูเชื่อมต่อกัน เป็นทางเดินสำหรับสักการะ การสร้างวัดขึ้นบริเวณหน้าผา เพื่อให้พ้นจากการถูกน้ำท่วม...



A-TYN01B อุไถซาน 3 มรดกโลก 6วัน 5 คืน (ZH) พ.ย.-ธ.ค. 2569

9

**** ชำระค่าทัวร์ในนามบริษัท ไลออน ทราเวล จำกัด เท่านั้น ****



**** ชำระค่าทัวร์ในนามบริษัท ไลออน ทราเวล จำกัด เท่านั้น ****

จากนั้นนำท่านเดินทางไปยัง **ต้าถง** (ใช้เวลาประมาณ 1 ชั่วโมง) หนึ่งในเมืองสำคัญของมณฑลชานซี มีพื้นที่ติดกับมองโกเลียในและมณฑลเหอเป่ย์ เป็นแหล่งผลิตถ่านหินที่ใหญ่ที่สุดและมีคุณภาพดีมากที่สุดแห่งหนึ่งของจีน ถ่านหินจึงได้รับการขนานนามว่าเป็น “เมืองแห่งถ่านหินของจีน” และยังเป็นหนึ่งในเมืองที่มีชื่อเสียงทางวัฒนธรรมและประวัติศาสตร์ของจีน มีสถานโบราณและสถานที่ท่องเที่ยวจำนวนมาก

ค่า **📍 บริการอาหารค่ำ ณ ภัตตาคาร**

นำท่านเที่ยวชม **เมืองโบราณต้าถง** ครอบคลุมพื้นที่ประมาณ 327 เฮกตาร์ ประวัติศาสตร์ของเมืองโบราณสามารถสืบย้อนกลับไปถึงราชวงศ์ฉินและราชวงศ์ฮั่น ภายในเมืองโบราณมีอาคารสถาปัตยกรรมที่งดงาม เต็มไปด้วยประวัติศาสตร์ ภายในกำแพงเมืองมีอาคารโบราณมากมาย ไม่ว่าจะเป็นวัดเก่าแก่, ร้านค้าและร้านขนม ท้องถิ่นแบบดั้งเดิม ให้ท่านเดินเที่ยวชม



ค่า **📍 บริการอาหารค่ำ ณ ภัตตาคาร**

ที่พัก **HAMPTON BY HILTON HOTEL** ระดับ 4 ดาวหรือเทียบเท่า

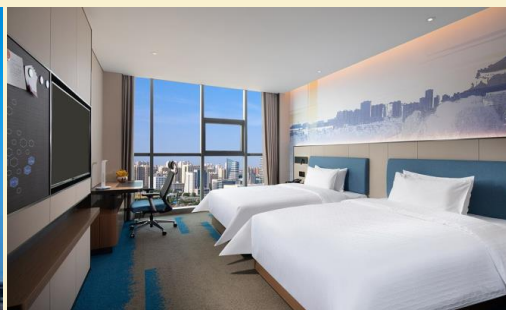

A-TYN01B อุ้ใต้ซาน 3 มรดกโลก 6วัน 5 คืน (ZH) พ.ย.-ธ.ค. 2569

10

**** ชำระค่าทัวร์ในนามบริษัท ไลออน ทราเวล จำกัด เท่านั้น ****





**** ชำระค่าทัวร์ในนามบริษัท ไลออน ทราเวล จำกัด เท่านั้น ****

วันที่ทำ **ต้าถง - ถ้ำหยุนกั๋ง(รวมรถแบริดเดอร์) - รถไฟความเร็วสูง- ยูนเจิง 10 (B/L/D)**

เช้า 10 บริการอาหารเช้า ณ ห้องอาหารของโรงแรม

นำท่านเดินทางสู่ **ถ้ำหินแกะสลักหยุนกั๋ง** 1 ใน 3 ถ้ำหินแกะสลักทางพุทธศาสนา และเป็นงานพุทธศิลป์ที่มีชื่อเสียงที่สุดของจีน (อีก 2 แห่ง คือ ถ้ำหินหลงเหมิน เมืองลั่วหยาง มณฑลเหอหนาน และ ถ้ำหินโมเกา เมืองตุนหวง ในมณฑลกานซู) และได้รับการขึ้นทะเบียนเป็นมรดกโลกเมื่อปี ค.ศ.2001 ตัวถ้ำมีความยาวจากตะวันออกถึงตะวันตกประมาณ 1 กิโลเมตร ปัจจุบันมีการค้นพบถ้ำผาขนาดใหญ่หลักๆทั้งหมด 45 คูหา โพรงแท่นบุชาน้อยใหญ่ตามผาหินอีกจำนวน 254 คูหา รูปปั้นแกะสลักทั้งภายนอกและภายในอีกมากมายกว่า 59,000 ชิ้น โดยมีรูปแกะหินสลักขนาดใหญ่ที่สุดและโดดเด่นที่สุดและกลายเป็นสัญลักษณ์ของที่นี่ พระพุทธรูปแกะสลักปางสมาธิในถ้ำคูหาที่ 5 ซึ่งมีความสูงมากถึง 17 เมตร และอีกถ้ำในคูหาที่ 15 มีชื่อเรียกว่า วานฝอตั้ง หรือ ถ้ำพระพุทธรูปหมื่นองค์ ซึ่งเป็นคูหาที่มีพระพุทธรูปแกะสลักน้อยใหญ่มากมายกว่า 10,000 องค์



กลางวัน 10 บริการอาหารกลางวัน ณ ภัตตาคาร

...นำท่านไปยังสถานีรถไฟเมืองต้าถง

**** ชำระค่าทัวร์ในนามบริษัท ไลออน ทราเวล จำกัด เท่านั้น ****



**** ชำระค่าทัวร์ในนามบริษัท ไลออน ทราเวล จำกัด เท่านั้น ****

แนะนำให้ใช้กระเป๋าสัมภาระขนาดไม่เกิน 24 นิ้ว เพื่อความสะดวกต่อการเดินทางของท่าน (ไม่มีเจ้าหน้าที่ให้บริการหรือช่วยยกกระเป๋า) ของมีคมทุกชนิด เช่นมีด กรรไกร และสเปร์ยต่างๆ ห้ามนำไปใส่กระเป๋าเดินทาง

14.38 น. ออกเดินทางกลับ ยูนเฉิงโดยขบวนรถที่ D5307

19.01 น. เดินทางถึงสถานีรถไฟยูนเฉิงแล้ว นำท่านไปยังภัตตาคาร

ค่า บริการอาหารค่ำ ณ ภัตตาคาร

ที่พัก **HAMPTON BY HILTON HOTEL YUNCHENG** ระดับ 4 ดาวหรือเทียบเท่า



วันที่หก สนามบินยูนเฉิง - สนามบินสุวรรณภูมิ

(B)

บริการอาหารเช้า แบบ SET BOX เพื่อความสะดวก

...จากนั้นเช็คอินเข้าที่และนำท่านเดินทางไปยังสนามบิน

08.15 น. ออกเดินทางกลับโดยเที่ยวบินที่ **ZH281** บริการอาหารและเครื่องดื่ม

11.40 น. เดินทางถึงสนามบินสุวรรณภูมิ โดยสวัสดิภาพและความประทับใจ

อุ้ไถซาน 3 มรดกโลก 6 วัน 5 คืน
เชินเจิ้นแอร์ไลน์ Shenzhen Airlines (ZH)

A-TYN01B อุ้ไถซาน 3 มรดกโลก 6 วัน 5 คืน (ZH) พ.ย.-ธ.ค. 2569

12

**** ชำระค่าทัวร์ในนามบริษัท ไลออน ทราเวล จำกัด เท่านั้น ****





บริษัท ไลออน ทราเวล จำกัด

เลขประจำตัวผู้เสียภาษี : 0105558185740

ใบอนุญาต เลขที่ 11/08146

☎ 02-915-9959 ,088-2524-6699

LINE ID : @liontravels



f Lion Travels

✉ liontravel99@gmail.com

🌐 www.liontravels.net

เวลาทำการ : จันทร์ - เสาร์ 09.00 - 18.00 น.

**** ชำระค่าทัวร์ในนามบริษัท ไลออน ทราเวล จำกัด เท่านั้น ****

✔ อัตรานี้รวม

ค่าตัวเครื่องบิน เส้นทาง
กรุงเทพฯ-ยฺุ่นเจ็ง-กรุงเทพฯ



กระเป๋าสัมภาระ 1 ใบน้ำหนักไม่เกิน



กระเป๋าถือขึ้นเครื่องบิน 1 ใบ
น้ำหนักไม่เกิน 5 กก.

ค่าโรงแรมที่พักตามรายการ พักห้องละ 2-3 ท่าน



ค่ารถไฟความเร็วสูง
ต้าถง-ยฺุ่นเจ็ง



TWIN BED
เตียงคู่



DOUBLE BED
เตียงเดี่ยว



เตียงเสริม

TWIN+Extra
Bed

หรือ



เตียงเสริม

ห้อง TWIN+Extra Bed ขึ้นอยู่กับการจัดการแต่โรงแรม



ค่าอาหารตามที่ระบุในรายการ
(สงวนสิทธิ์ในการสลับมือ
หรือเปลี่ยนแปลงเมนูตามสถานการณ์)



ค่าประกันภัยอุบัติเหตุระหว่างการเดินทาง
วงเงิน 1 ล้านบาท
(เงื่อนไขเป็นไปตามกรมธรรม์)



ค่าธรรมเนียมเข้าชมสถานที่ตามที่ระบุ

ค่าน้ำดื่มบนรถวันละ 1 ขวด/ท่าน



ค่าทิปไกด์ท้องถิ่น, คนขับรถ และหัวหน้าทัวร์



ค่ารถโค้ชนำเที่ยวตามที่ระบุในรายการ

**** ชำระค่าทัวร์ในนามบริษัท ไลออน ทราเวล จำกัด เท่านั้น ****



ผ่านการรับรองจาก Registered



บริษัท ไลออน ทราเวล จำกัด

เลขประจำตัวผู้เสียภาษี : 0105558185740 | ใบอนุญาต เลขที่ 11/08146

📍 20/311 ซอยสยามคลองสอง 27 IVตคลองสามวา แขวงสามวาตะวันตก กทม.10510





**** ชำระค่าตัวริในนามบริษัท ไลออน ทราเวล จำกัด เท่านั้น ****



บริษัท ประกันภัยไทยวัฒน์ จำกัด (มหาชน) สหกรณ์ไทย
71 ถนนสุขุมวิท แขวงสามยุคใต้ เขตวัฒนา กรุงเทพฯ 10110
โทร. 02-6950800 แฟกซ์ 02-6950908
THAIWAT INSURANCE PCL.
71 Din Daeng Road, Samsuk Nai, Phaya Thai, Bangkok 10400

ข้อตกลงการขอเอาประกันภัยอุบัติเหตุเดินทาง
สำหรับธุรกิจจำนำเที่ยวและมีัคคุเทศก์
แผนประกันภัย
แผนประกันภัย
จำนวนเงินเอาประกันภัย (บาท)
Sum Insured (Bht.)

ข้อตกลงคุ้มครอง (Insuring Agreement) ไม่จำกัดอายุผู้ประกันภัย (No age limit)	จำนวนเงินเอาประกันภัย (บาท) Sum Insured (Bht.)
1. เสียชีวิต สูญเสียอวัยวะ สหาย หรือทุพพลภาพถาวรสิ้นเชิง อ.บ.1 ต่อคน P.A.1: Loss of life, dismemberment, loss of sight or total permanent disability per person	1,000,000
2. การรักษาพยาบาลต่ออุบัติเหตุแต่ละครั้ง ต่อคนหรือต่อระยะเวลาการเดินทาง คุ้มครองไม่เกิน Medical expenses due to accident, limit per person and per period of insurance	500,000
2.1 การเคลื่อนย้ายผู้ป่วยกลับภูมิลำเนา หรือสถานพยาบาลจากกรณีอุบัติเหตุ การเดินทาง กลับประเทศหรือโรงพยาบาลที่เหมาะสมในประเทศ รวมถึงการเดินทางด้วยรถพยาบาลจากจุดเกิดเหตุ ไปยังสถานพยาบาลขณะอยู่ในต่างประเทศ (รวมอยู่ในค่ารักษาพยาบาล ข้อ 2.) Evacuation expense from injury, return transport of insured to residence or to suitable hospital closest to residence, incl. appropriate car ambulance from event place to hospital (included in no.2 sum insured)	100,000
2.2 การรักษาพยาบาลอื่นเนื่องมาจากการก่อการร้าย ต่ออุบัติเหตุแต่ละครั้ง ต่อคนหรือต่อระยะ เวลาการเดินทาง (รวมอยู่ในค่ารักษาพยาบาล ข้อ 2.) Medical Expenses due to Act of Terrorism, limit per person and per period of insurance, (included in no.2 sum insured)	30,000
2.3 คุ้มครองพิเศษ ค่ารักษาพยาบาลจาก อุบัติเหตุจากการเล่นสกี, การดำน้ำ (snorkeling), ผู้โดยสารเรือเร็ว, บานาน่าโบ๊ท, เจ็ทสกี, เรือลากร่นและเชิ้อรังกเกอร์ ต่ออุบัติเหตุแต่ละครั้งต่อคนหรือต่อ ระยะเวลาการเดินทาง (รวมอยู่ในค่ารักษาพยาบาล ข้อ 2.) Special coverage : Medical expenses arising from accident from skiing, snorkeling, speed boat, banana boat, jet ski, parasailing (pulled by speed boat), sea walker, per each accident (included in no.2 sum insured)	คุ้มครอง Covered
3. ค่าใช้จ่ายในการขนส่งศพกลับภูมิลำเนา คุ้มครองไม่เกิน Repatriation expense for mortal remains	100,000
4. อาหารเป็นพิษ คุ้มครองไม่เกิน Food poisoning	100,000
5. ชดเชยรายได้รายวันในกรณีเข้ารับรักษาพยาบาลผู้ป่วยในจากอุบัติเหตุในประเทศหรือวัน (สูงสุด 30 วัน) Hospitalization benefit from injury - domestic and outbound per day (max 30 days)	800

****หากลูกค้าสนใจซื้อประกันสุขภาพเพิ่มเติมสามารถติดต่อสอบถามได้ที่เจ้าหน้าที่****

⊗ อัตรานี้ไม่รวม

- ❖ ค่าใช้จ่ายส่วนตัว เช่น อาหารและเครื่องดื่มที่สั่ง
เพิ่มพิเศษ, โทเรศท์, โทเรศ, อินเทอร์เน็ต,
มินิบาร์และอื่นๆที่ไม่ได้ระบุในรายการ
- ❖ ค่าใช้จ่ายอันเกิดจากความล่าช้าของสายการบิน,
อุบัติเหตุทางธรรมชาติ, การประท้วง, การก่อการจลาจล,
การนัดหยุดงาน, ซึ่งอยู่นเหนือความควบคุมของบริษัท
- ❖ ค่าภาษีมูลค่าเพิ่ม 7% และ ภาษีบริการ 3%(กรณีนิติบุคคล)
- ❖ ค่าส่วนต่างน้ำหนักกระเป๋าสัมภาระเกิน 23 กก.
- ❖ ค่าใช้จ่ายอันเกิดจากการถูกปฏิเสธไม่ให้ออก และ
เข้าเมืองจากเจ้าหน้าที่ตรวจคนเข้าเมือง
เจ้าหน้าที่กรมแรงงานทั้งในประเทศไทย และต่างประเทศ
ซึ่งอยู่นเหนือความควบคุมของบริษัท

**** ชำระค่าตัวริในนามบริษัท ไลออน ทราเวล จำกัด เท่านั้น ****



**** ชำระค่าทัวร์ในนามบริษัท ไลออน ทราเวล จำกัด เท่านั้น **** **เงื่อนไขการจอง**

1. กรุณาวางเงินมัดจำท่านละ 10,000 บาท / 15,000 บาท (ช่วงเทศกาล) ภายใน 3 วันหลังการจอง
2. ค่าทัวร์ส่วนที่เหลือชำระ 30 วันก่อนเดินทาง (นับรวมวันเสาร์และวันอาทิตย์)
3. กรณีจองน้อยกว่าวันเดินทาง 30 วัน บริษัท ขอสงวนสิทธิ์เก็บค่าทัวร์เต็มจำนวนในวันที่จะจองเท่านั้น
4. กรณีที่ท่านชำระค่าทัวร์ทั้งหมดแล้ว หรือบางส่วนบริษัท ถือว่าท่านได้ยอมรับเงื่อนไขและข้อตกลงต่างที่ได้ระบุไว้ทั้งหมดนี้แล้ว

 **เงื่อนไขการยกเลิกการเดินทาง**

1. แจ้งยกเลิกก่อนการเดินทางล่วงหน้า 30 วันขึ้นไป (นับรวมเสาร์-อาทิตย์) ก่อนวันนำเที่ยว คืนเงินทั้งหมดที่เหลือหลังหักค่าใช้จ่ายที่เกิดขึ้นจริง เช่น ค่าวีซ่า ค่ามัดจำบัตรโดยสารของสายการบิน และค่าใช้จ่ายที่เป็นอื่นๆ
2. แจ้งยกเลิกก่อนการเดินทาง 15-29 วันก่อนวันนำเที่ยว คืนเงิน 50 % ของค่าทัวร์ ในทุกกรณี
3. แจ้งยกเลิกก่อนการเดินทาง 0-14 วัน วันก่อนวันนำเที่ยว ขอสงวนสิทธิ์เก็บเงินค่าทัวร์ทั้งหมดในทุกกรณี
4. แจ้งยกเลิกในกรณีที่ท่านชำระเงินผ่านบัตรเครดิตเข้ามา จะไม่สามารถยกเลิกทัวร์ได้ แต่จะเก็บไว้ในรูปแบบเครดิตซึ่งท่านสามารถนำเครดิตนี้ไปใช้ในการซื้อทัวร์ครั้งถัดไปกับทางบริษัท

 **เงื่อนไขการออกเดินทาง**

1. คณะเดินทางจำเป็นต้องมีขั้นต่ำ 15 ท่าน หากต่ำกว่ากำหนด คณะจะไม่สามารถเดินทางได้ แต่หากผู้เดินทางทุกท่านยินดีที่จะชำระค่าบริการเพิ่มเพื่อให้คณะออกเดินทางได้ ทางบริษัทยินดีที่จะประสานงาน เพื่อให้ทุกท่านเดินทางตามความประสงค์ต่อไป และทางบริษัทขอสงวนสิทธิ์ในการงดออกเดินทาง หรือ เลื่อนการเดินทางไปในพีเรียดวันอื่นต่อไป โดยทางบริษัท จะแจ้งให้ท่านทราบล่วงหน้าอย่างน้อย 10 วันก่อนเดินทางเพื่อวางแผนการเดินทางใหม่อีกครั้ง ทั้งนี้ กรุณาอย่าเพิ่งคอนเฟิร์มผลงาน สอบถามเจ้าหน้าที่ทุกครั้ง ก่อนทำการออกตั๋ว เพื่อยืนยันว่าทัวร์คณะที่ท่านจองไว้สามารถออกเดินทางได้หรือไม่ หากท่านออกบัตรโดยสารโดยไม่ได้รับการยืนยันจากบริษัทฯ แล้วปรากฏว่าทัวร์คณะนั้นยกเลิก หรือสายการบินเปลี่ยนแปลงเวลาบิน และเที่ยวบิน บริษัทฯ ไม่รับผิดชอบค่าใช้จ่ายใดๆ เพราะถือว่าท่านได้ยอมรับเงื่อนไขดังกล่าวแล้ว
2. บริษัทขอสงวนสิทธิ์ในการเก็บค่าใช้จ่ายทั้งหมด กรณีที่ท่านยกเลิกการเดินทางและมีผลให้คณะเดินทางไม่ครบตามจำนวนที่บริษัท กำหนดไว้ (15 ท่าน) เนื่องจากเกิดความเสียหายต่อทางบริษัท และผู้เดินทางคนอื่นๆ ในคณะเดียวกัน บริษัทฯ ต้องนำไปชำระค่าเสียหายต่างๆจากการยกเลิกของท่าน

**** ชำระค่าทัวร์ในนามบริษัท ไลออน ทราเวล จำกัด เท่านั้น ****



**** ชำระค่าทัวร์ในนามบริษัท ไลออน ทราเวล จำกัด เท่านั้น ****

📢 เงื่อนไขอื่นๆ

- 1.เมื่อท่านตกลงชำระเงินมัดจำหรือค่าทัวร์ทั้งหมดกับทางบริษัทฯ แล้วทางบริษัทฯจะถือว่าท่านได้ยอมรับเงื่อนไขและข้อตกลงต่างๆ ทั้งหมด
- 2.รายการและราคาสามารถเปลี่ยนแปลงได้ตามเหมาะสมโดยไม่ต้องแจ้งให้ทราบล่วงหน้าขึ้นอยู่กับประกาศเปลี่ยนแปลงราคาของสายการบินและอัตราแลกเปลี่ยน
- 3.หากท่านถูกปฏิเสธการเข้า - ออกเมืองด้วยเหตุผลทางการเมือง หรือเหตุผลใดๆก็ตาม ซึ่งอยู่นอกเหนือความรับผิดชอบของบริษัทฯ บริษัทฯไม่คืนเงิน และไม่มีการจ่ายค่าชดเชยให้แก่ท่าน ไม่ว่ากรณีใดๆ (ไม่ว่าทั้งหมดหรือบางส่วน) รวมทั้งเหตุผลพิเศษ เช่น ภัยธรรมชาติต่างๆ การนัดหยุดงาน, การสไตรค์, ปัญหาอันเนื่องมาจากสุขภาพส่วนบุคคล, ปัญหาความล่าช้าของสายการบิน, การยกเลิกเที่ยวบินหรือการเปลี่ยนแปลงเที่ยวบินอันเนื่องมาจากสายการบิน
- 4.ค่าบริการที่ท่านชำระเป็นการชำระแบบเหมาขาด และบริษัทฯได้ชำระให้กับตัวแทนแต่ละแห่งแบบเหมาขาดเช่นกัน หากท่านมิได้ท้วงท้วงตามรายการ หรือไม่ใช้บริการส่วนหนึ่งส่วนใด ท่านจะขอค่าบริการคืนไม่ได้
- 5.กรุ๊ปที่เดินทางช่วงหน้าเทศกาลที่ต้องการรันตีมัดจำกับสายการบิน หรือผ่านตัวแทนทั้งในและต่างประเทศ รวมไปถึงเที่ยวบินพิเศษ Charter flight, Extra flight จะไม่มีการคืนเงินมัดจำหรือเงินค่าทัวร์ทั้งหมด
- 6.สำหรับท่านที่จะออกตัวเครื่องบินภายในประเทศ, ตัวรถไฟ, ตัวรถทัวร์ กรุณาสอบถามเจ้าหน้าที่ทุกครั้งก่อนทำการออกตัว เพื่อยืนยันว่าทัวร์คณะที่ท่านจองไว้สามารถออกเดินทางได้หรือไม่ หรือสายการบินมีการปรับเปลี่ยนเที่ยวบิน หรือเวลาบินหรือไม่ หากท่านออกบัตรโดยสารโดยไม่ได้รับการยืนยันจากบริษัทฯ แล้วปรากฏว่าทัวร์คณะนั้นยกเลิก หรือสายการบินเปลี่ยนแปลงเวลาบิน และเที่ยวบิน บริษัทฯไม่รับผิดชอบค่าใช้จ่ายใดๆ เพราะถือว่าท่านได้ยอมรับเงื่อนไขดังกล่าวแล้ว
- 7.กรุณาตรวจสอบพาสปอร์ตของท่านก่อนออกเดินทางทุกครั้งว่า หนังสือเดินทางต้องไม่มีการชำรุด เปียกน้ำ การขีดเขียนรูปต่างๆ หรือมีตราประทับลวดลายการ์ตูน ที่ไม่ใช่อตราประทับตราอย่างเป็นทางการของประเทศนั้นๆ หากเจ้าหน้าที่ตรวจคนเข้าเมืองปฏิเสธการเข้าหรือ ออกเมืองของท่าน ทางบริษัทฯไม่รับผิดชอบใดๆทั้งสิ้น
- 8.กรณีที่มี "คดีความ" ที่ไม่อนุญาตให้เดินทางออกนอกประเทศได้ กรุณาตรวจสอบก่อนการจองทัวร์ว่าท่านสามารถเดินทางออกประเทศได้หรือไม่ ซึ่งเป็นสิ่งที่อยู่นอกเหนือการควบคุมของบริษัทฯ ถ้าไม่สามารถเดินทางได้ทางบริษัทฯไม่ขอรับผิดชอบใดๆทั้งสิ้น
- 9.กรณีหญิงตั้งครรภ์ เดินทาง ท่านต้องมีใบรับรองแพทย์ระบุชัดเจนว่าสามารถเดินทางออกนอกประเทศได้ รวมถึงอายุครรภ์ที่ชัดเจนซึ่งเป็นสิ่งที่อยู่นอกเหนือการควบคุมของบริษัทฯ ทางบริษัทฯไม่ขอรับผิดชอบใดๆทั้งสิ้น

**** ชำระค่าทัวร์ในนามบริษัท ไลออน ทราเวล จำกัด เท่านั้น ****



**** ชำระค่าทัวร์ในนามบริษัท ไลออน ทราเวล จำกัด เท่านั้น ****

ข้อมูลเพิ่มเติมเรื่องตั๋วเครื่องบิน



- 1.ในการเดินทางเป็นหมู่คณะ ผู้โดยสารจะต้องเดินทางไป-กลับพร้อมกัน หากต้องการเคลื่อนวันเดินทางกลับ ท่านจะต้องชำระค่าใช้จ่ายส่วนต่างที่สายการบิน และบริษัททัวร์เรียกเก็บ
- 2.การจัดที่นั่งของกรุ๊ป เป็นไปโดยสายการบินเป็นผู้กำหนด ซึ่งทางบริษัทฯ ไม่สามารถเข้าไปแทรกแซงได้
- 3.ในกรณียกเลิกการเดินทาง และได้ดำเนินการ ออกตั๋วเครื่องบินไปแล้ว (กรณีที่ตั๋วสามารถทำ REFUND ได้) ผู้เดินทางต้องรอ REFUND ตามระบบของสายการบินเท่านั้น

ข้อมูลเพิ่มเติมเรื่องโรงแรมที่พัก



- 1.เนื่องจากการวางแผนห้องพักของแต่ละโรงแรมแตกต่างกัน จึงอาจทำให้ห้องพักแบบห้องเดี่ยว (Single) และห้องคู่ (Twin/Double) และห้องพักแบบ 3 ท่าน (Triple Room) ห้องพักอาจจะไม่ติดกัน
- 2.กรณีที่จัดงานจัดประชุมนานาชาติ (Trade Fair) หรือเทศกาล เป็นผลให้ค่าโรงแรมสูงขึ้นมากและห้องพักอาจเต็ม บริษัทฯขอสงวนสิทธิ์ในการ ปรับเปลี่ยนเพื่อให้เกิดความเหมาะสม

การเดินทางเป็นครอบครัว



หากท่านเดินทางเป็นครอบครัวใหญ่ หรือเดินทางพร้อมสมาชิกในครอบครัวที่ต้องได้รับการดูแลเป็นพิเศษ (Wheelchair), เด็ก, และผู้สูงอายุ มีโรคประจำตัว ไม่สะดวกในการเดินทางท่องเที่ยวติดต่อกัน ท่านและครอบครัวต้องให้การดูแลสมาชิกภายในครอบครัวของท่านเอง เนื่องจากการเดินทางเป็นหมู่คณะ หัวหน้าทัวร์มีความจำเป็นต้องดูแลคณะทัวร์ทั้งหมด

ความรับผิดชอบ

บริษัทฯเป็นเพียงตัวแทนการท่องเที่ยว สายการบินและตัวแทนการท่องเที่ยวในต่างประเทศซึ่งไม่อาจรับผิดชอบต่อความเสียหายต่างๆ ที่อยู่เหนือการควบคุมของเจ้าหน้าที่บริษัทฯ อาทิ การนัดหยุดงาน การจลาจล เปลี่ยนแปลงเที่ยวบินหรือกำหนดเวลาในตารางบิน ภัยธรรมชาติ ฯลฯหรือค่าใช้จ่ายเพิ่มเติมที่เกิดขึ้น ทั้งทางตรง หรือทางอ้อม เช่น การเจ็บป่วย การถูกทำร้าย การสูญหาย ความล่าช้า หรือ จากอุบัติเหตุต่างๆ ฯลฯ หรือต่อการตอบปฏิเสธการเข้าและออกเมืองของเจ้าหน้าที่ตรวจคนเข้าหรือออกเมือง อันเนื่องมาจากมีสิ่งผิดกฎหมาย หรือเอกสารการเดินทางไม่ถูกต้อง หรือการถูกปฏิเสธในกรณีอื่นๆ

**** ชำระค่าทัวร์ในนามบริษัท ไลออน ทราเวล จำกัด เท่านั้น ****



ผ่านการรับรองจาก Registered

