



บริษัท ไลออน ทราเวล จำกัด

เลขประจำตัวผู้เสียภาษี : 0105558185740

ใบอนุญาต เลขที่ 11/08146

☎ 02-915-9959 ,088-2524-6699

LINE ID : @liontravels



f Lion Travels

✉ liontravel99@gmail.com

🌐 www.liontravels.net

เวลาทำการ : จันทร์ - เสาร์ 09.00 - 18.00 น.

**\*\* ชำระค่าทัวร์ในนามบริษัท ไลออน ทราเวล จำกัด เท่านั้น \*\***



### ซากระฤดูหนาว ต้าหลี่ ลี่เจียง

- ชมวิวหลักล้าน ณ หุบเขาซากระอุ๋นเหลียงซาน
- พร้อมสัมผัสมนต์เสน่ห์ที่น่าสนใจทะเลสาบเอ๋อร์ไห่
- หมู่บ้านโบราณชาซี ตามรอยซีริย์จีนสุดโรแมนติก
- ภูเขาหิมะมังกรหยก แดนสวรรค์สุดขอบฟ้า
- ทะเลสาบขาว ทะเลสาบพระจันทร์สีน้ำเงิน
- เช็ควิวร้านกาแฟหยุนตี้อัน เมืองโบราณไป๋ชา
- นั่งรถไฟความเร็วสูง ลี่เจียง-คุนหมิง



👍 เกี่ยวเพลิน  
**ไม่เข้า**  
ร้าน Shop

อาหารพิเศษ

สุกี้หม้อไฟ

- ✓ พักโรงแรม 4 ดาว
- ✓ รวมทิปโถด์และพนักงานขับรถ
- ✓ อาหารครบทุกมื้อ
- ✓ รวมบัตรเข้าชมตลอดทริป

**\*\* ชำระค่าทัวร์ในนามบริษัท ไลออน ทราเวล จำกัด เท่านั้น \*\***



ผ่านการรับรองจาก Registered



บริษัท ไลออน ทราเวล จำกัด

เลขประจำตัวผู้เสียภาษี : 0105558185740 | ใบอนุญาต เลขที่ 11/08146

📍 20/311 ซอยสยามคลองสอง 27 เขตคลองสามวา แขวงสามวาตะวันตก กทม.10510





บริษัท ไลออน ทราเวล จำกัด

เลขประจำตัวผู้เสียภาษี : 0105558185740

ใบอนุญาต เลขที่ 11/08146

☎ 02-915-9959 ,088-2524-6699

LINE ID : @liontravels



f Lion Travels

✉ liontravel99@gmail.com

🌐 www.liontravels.net

เวลาทำการ : จันทร์ - เสาร์ 09.00 - 18.00 น.

**\*\* ชำระค่าทัวร์ในนามบริษัท ไลออน ทราเวล จำกัด เท่านั้น \*\***



# SHaxi Ancient Town

ตามรอยซีรีส์...หมู่บ้านโบราณชาซี

## กำหนดการเดินทาง

วันเดินทาง ธันวาคม 2569	ราคา (บาท) พักห้องละ 2-3 ท่าน	ราคา (บาท) เด็กอายุตั้งแต่ 2 ปี ไม่เกิน 12 ปี (มีเตียง)	พักเดี่ยว เพิ่ม
18-22 ธันวาคม 2569	30,999	30,999	4,000
26-30 ธันวาคม 2569	31,999	31,999	4,000

\*\*\* ราคารวมทิปแล้วและไม่เข้าร้านช้อปปิ้ง \*\*\*

## ตารางบิน

BKK → KMG			KMG → BKK		
ไฟล์ทบิน	เวลาออก	เวลาถึง	ไฟล์ทบิน	เวลาออก	เวลาถึง
MU9622	07:50	11:25	MU9621	21:05	22:35

**\*\* ชำระค่าทัวร์ในนามบริษัท ไลออน ทราเวล จำกัด เท่านั้น \*\***



ผ่านการรับรองจาก Registered



บริษัท ไลออน ทราเวล จำกัด

เลขประจำตัวผู้เสียภาษี : 0105558185740 | ใบอนุญาต เลขที่ 11/08146

📍 20/311 ซอยสยามคลองสอง 27 IVคคลองสามวา แขวงสามวาตะวันตก กทม.10510





บริษัท ไลออน ทราเวล จำกัด

เลขประจำตัวผู้เสียภาษี : 0105558185740

ใบอนุญาต เลขที่ 11/08146

☎ 02-915-9959 ,088-2524-6699

LINE ID : @liontravels



f Lion Travels

✉ liontravel99@gmail.com

www.liontravels.net

เวลาทำการ : จันทร์ - เสาร์ 09.00 - 18.00 น.

**\*\* ชำระค่าทัวร์ในนามบริษัท ไลออน ทราเวล จำกัด เท่านั้น \*\***

# Wuliang Mountain Sakura Valley

ซากุระฤดูหนาว หุบเขาอู่เหลียงซาน

## รายการท่องเที่ยว

วัน	รายการทัวร์	อาหาร			โรงแรม
		เช้า	เที่ยง	เย็น	
1	สนามบินสุวรรณภูมิ - สนามบินคุนหมิง ฉางสูย - ต้าหลี่ - เมืองโบราณต้าหลี่	✈	✓	✓	WENYUE HOTEL 4 ดาว หรือเทียบเท่า
2	ต้าหลี่ - หุบเขาซากุระอู่เหลียงซาน - ต้าหลี่ - ทะเลสาบเอ๋อร์ไห่ - ซาซี	✓	✓	✓	LANDSCAPE GARDEN HOTEL 4 ดาว หรือเทียบเท่า
3	ซาซี - เมืองโบราณซาซี - ตลาดไซเต็ง - ร้านกาแฟ - สะพานโบราณหย่นจินเจี๋ย - ลี่เจียง - สระมังกรดำ - เมืองโบราณลี่เจียง	✓	✓	✓	MULUN LANGEE 4 ดาว หรือเทียบเท่า
4	ภูเขาหิมะมังกรหยก (รวมกระเช้าไป-กลับ) - IMPRESSION LIJIANG - ทะเลสาบขาว + ทะเลสาบพระจันทร์สีน้ำเงิน (รวมรถแบบต เตอร์) - เมืองโบราณไปซา - คาเฟ่หยุนต้ออัน	✓	✓	✓	MULUN LANGEE 4 ดาว หรือเทียบเท่า
5	ลี่เจียง - รถไฟความเร็วสูง - คุนหมิง - วัดหยวนทาง - ถนนคนเดินจิ้นปู้คู่ + POPMART - สนามบินคุนหมิง - สนามบินสุวรรณภูมิ	✓	✓	✈	

\*\*รายการทัวร์ข้างต้นอาจมีการสลับปรับเปลี่ยนเพื่อความเหมาะสม\*\*

**\*\* ชำระค่าทัวร์ในนามบริษัท ไลออน ทราเวล จำกัด เท่านั้น \*\***



ผ่านการรับรองจาก Registered



บริษัท ไลออน ทราเวล จำกัด

เลขประจำตัวผู้เสียภาษี : 0105558185740 | ใบอนุญาต เลขที่ 11/08146

20/311 ซอยสยามคลองสอง 27 IVคลองสามวา แขวงสามวาตะวันตก กทม.10510





**\*\* ชำระค่าทัวร์ในนามบริษัท ไลออน ทราเวล จำกัด เท่านั้น \*\***

**กำหนดการเดินทาง ธันวาคม 2569**

**วันแรก สนามบินสุวรรณภูมิ - สนามบินคุนหมิงฉางสู่ย - ต้าหลี่ - เมืองโบราณต้าหลี่**

**10 (L/D)**

05.00 น. พร้อมกัน ณ สนามบินสุวรรณภูมิ อาคารผู้โดยสารขาออกชั้น 4 เคาน์เตอร์สายการบินไชน่าอีสเทิร์นแอร์ไลน์ **CHINA EASTERN AIRLINES (MU)**

หมายเหตุ : เคาน์เตอร์เช็คอินปิดบริการก่อนเวลาเครื่องออก 60 นาที และไม่มีประกาศเตือนผู้โดยสารขึ้นเครื่อง ดังนั้นผู้โดยสารจำเป็นต้องพร้อม ณ ประตูขึ้นเครื่องก่อนเวลาเครื่องออกอย่างน้อย 45 นาที

07.50 น. ออกเดินทางสู่นครคุนหมิง มณฑลยูนนาน โดยเที่ยวบิน **MU9622** มีอาหารและเครื่องดื่มบริการ (น้ำหนักกระเป๋าโหลดใต้ท้องเครื่อง ท่านละ 1 ใบ น้ำหนักรวมสูงสุดไม่เกิน 23 กิโลกรัม และถือขึ้นเครื่องได้อีกท่านละ 1 ใบ ไม่เกิน 5 กิโลกรัม)

11.10 น. เดินทางถึง**สนามบินนานาชาติฉางสู่ย (CHANGSHUI INTERNATIONAL AIRPORT)** เมืองคุนหมิง (เวลาท้องถิ่นเร็วกว่าประเทศไทย 1 ชั่วโมง) ผ่านพิธีการตรวจเอกสารการเข้าเมืองแล้ว นำท่านเดินทางไปยังภัตตาคาร

กลางวัน **🍷 บริการอาหารกลางวัน ณ ภัตตาคาร**  
...เดินทางมุ่งหน้าสู่เมืองต้าหลี่ (ใช้เวลาเดินทางประมาณ 4 ชั่วโมง)  
นำท่านชม **เมืองโบราณต้าหลี่** หรือ**ต้าหลี่กุ่เจียง** สัมผัสบรรยากาศอันเงียบสงบของเมืองไท่เหอ เมืองหลวงของอาณาจักรโบราณน่านเจ้า ชมซากเมืองเก่า และกำแพงเมืองโบราณ และหลักศิลาหินน่านเจ้า สูง 3 เมตร สร้างขึ้นในปี ค.ศ.766

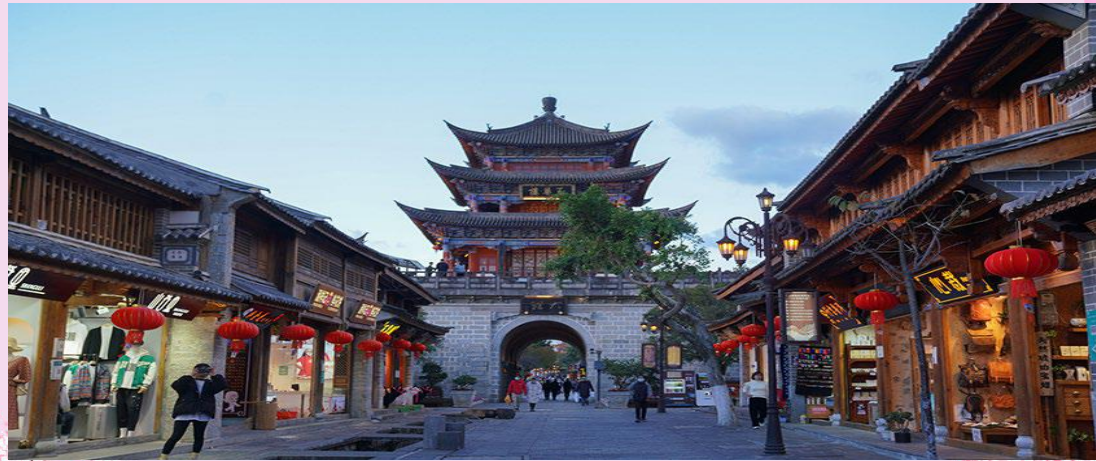

ค่ำ **🍷 บริการอาหารค่ำ ณ ภัตตาคาร**  
ที่พัก **WENYUE HOTEL** ระดับ 4 ดาวหรือเทียบเท่า

A-KMG08 ซากูระฤดูหนาว ต้าหลี่ ลีเจียง 5 วัน 4 คืน (MU) 5.ค.2569

4

**\*\* ชำระค่าทัวร์ในนามบริษัท ไลออน ทราเวล จำกัด เท่านั้น \*\***





บริษัท ไลออน ทราเวล จำกัด

เลขประจำตัวผู้เสียภาษี : 0105558185740

ใบอนุญาต เลขที่ 11/08146

☎ 02-915-9959 ,088-2524-6699

LINE ID : @liontravels



f Lion Travels

✉ liontravel99@gmail.com

🌐 www.liontravels.net

เวลาทำการ : จันทร์ - เสาร์ 09.00 - 18.00 น.

**\*\* ชำระค่าทัวร์ในนามบริษัท ไลออน ทราเวล จำกัด เท่านั้น \*\***



วันที่สอง      ต้าหลี่ - หุบเขาซากุระฮูเหลียงซาน - ต้าหลี่ - ทะเลสาบเอ๋อร์ไห่ - ซาซี

🍷 (B/L/D)

เช้า      🍷 บริการอาหารเช้า ณ ห้องอาหารของโรงแรม

นำท่านเดินทางไปยัง **หุบเขาซากุระฮูเหลียงซาน** ครอบคลุมพื้นที่ประมาณ 5,000 ไร่อยู่รอบๆ เขตอนุรักษ์ธรรมชาติฮูเหลียงซาน ด้วยระดับความสูง 2,175 เมตร ของพื้นที่ ทำให้ปลายเดือนพฤศจิกายน จนถึงต้นเดือนมกราคมของทุกปี ที่จะได้เปิดประสบการณ์ชมดอกซากุระในช่วงฤดูใบไม้ร่วงและต้นฤดูหนาว



กลางวัน      🍷 บริการอาหารกลางวัน ณ ภัตตาคาร

นำท่านเที่ยวชม **ซากุระฤดูหนาว** นับหมื่นต้นที่ปลูกอยู่ในไร่ชา ดอกซากุระของที่นี่จะค่อยๆ ทะยอยเบ่งบานสะพรั่งไปทั่วทั้งหุบเขา ด้วยสีชมพูเข้ม, ชมพูอ่อน ของดอกซากุระ ตัดกับสีเขียวของไร่ชา และหมู่เมฆขาวที่ล่องลอยอยู่ท่ามกลางท้องฟ้าสีฟ้ากลายเป็นดินแดนแห่งเทพนิยายอันแสนงดงาม

หมายเหตุ : ต้นซากุระจะออกดอก และผลิบานมากหรือน้อยขึ้นอยู่กับสภาพอากาศเป็นสำคัญ  
ไม่สามารถกำหนดได้ชัดเจน แต่บริษัทฯ ใช้ข้อมูลเทียบเคียงย้อนหลัง 2-3 ฤดูกาลก่อน

A-KMG08 ซากุระฤดูหนาว ต้าหลี่ ลีเจียง 5 วัน 4 คืน (MU) 5.ค.2569

5

**\*\* ชำระค่าทัวร์ในนามบริษัท ไลออน ทราเวล จำกัด เท่านั้น \*\***



ผ่านการรับรองจาก Registered



บริษัท ไลออน ทราเวล จำกัด

เลขประจำตัวผู้เสียภาษี : 0105558185740 | ใบอนุญาต เลขที่ 11/08146

📍 20/311 ซอยเสียบคลองสอง 27 IVคลองสามวา แขวงสามวาตะวันตก กทม.10510





บริษัท ไลออน ทราเวล จำกัด

เลขประจำตัวผู้เสียภาษี : 0105558185740

ใบอนุญาต เลขที่ 11/08146

☎ 02-915-9959 ,088-2524-6699

LINE ID : @liontravels



f Lion Travels

✉ liontravel99@gmail.com

🌐 www.liontravels.net

เวลาทำการ : จันทร์ - เสาร์ 09.00 - 18.00 น.

**\*\* ชำระค่าทัวร์ในนามบริษัท ไลออน ทราเวล จำกัด เท่านั้น \*\***



..ได้เวลาสมควรนำท่านเดินทางกลับ เมืองต้าหลี่  
นำท่านเดินทางสู่ **ทะเลสาบเอ๋อร์ไห่** ชมโค้ง S ริมหทะเลสาบเอ๋อร์ไห่ ตั้งอยู่ในหมู่บ้านผิ่นซี เมือง  
ต้าหลี่ คือหนึ่งในจุดเช็คอินที่โรแมนติก ลักษณะเป็นถนนริมทะเลสาบที่โค้งรับกับผืนน้ำเป็นรูปตัว  
S จนได้รับฉายาว่า "โค้งที่สวยงามที่สุดของทะเลสาบเอ๋อร์ไห่ ตลอดแนวโค้งมีคาเฟ่เก๋ ๆ มินิมอลสไตล์  
เกาหลีและสแกนดิเนเวียเวียน รวมถึงโฮมสเตย์วิวทะเลสาบเปิดให้บริการมากมาย เป็นจุดยอดนนิยม  
ในการมาถ่ายรูปและถ่ายวีรเวดดิ้ง



...นำท่านเดินทางสู่เมืองซาซี (ใช้เวลาเดินทางประมาณ 2 ชั่วโมง)

A-KMG08 ซากูระฤดูหนาว ต้าหลี่ ลีเจียง 5 วัน 4 คืน (MU) 5.ค.2569

6

**\*\* ชำระค่าทัวร์ในนามบริษัท ไลออน ทราเวล จำกัด เท่านั้น \*\***



ผ่านการรับรองจาก Registered



บริษัท ไลออน ทราเวล จำกัด

เลขประจำตัวผู้เสียภาษี : 0105558185740 | ใบอนุญาต เลขที่ 11/08146

📍 20/311 ซอยสยามคลองสอง 27 เขตคลองสามวา แขวงสามวาตะวันตก กทม.10510





**\*\* ชำระค่าทัวร์ในนามบริษัท ไลออน ทราเวล จำกัด เท่านั้น \*\***

เป็นที่ตั้งของหมู่บ้านโบราณซาซี เป็นหมู่บ้านที่ได้รับการอนุรักษ์ไว้เป็นอย่างดีโดยกำหนดให้เป็นมรดกทางวัฒนธรรมจากยูเนสโก และเคยเป็นจุดแวะพักบนถนนสายชาวม้าอันเก่าแก่ของกองคาราวานการค้าใบชาจากยูนนานไปทิเบต



ค่ำ 🍷 บริการอาหารค่ำ ณ ภัตตาคาร

ที่พัก **LANDSCAPE GARDEN HOTEL SHAXI** ระดับ 4 ดาวหรือเทียบเท่า



วันที่สาม ซาซี - เมืองโบราณซาซี -ตลาดไซเต็ง - ร้านกาแฟ - สะพานโบราณหยุนจินเฉียว - ลีเจียง  
สระมังกรดำ - เมืองโบราณลีเจียง 🍷 (B/L/D)

เช้า 🍷 บริการอาหารเช้า ณ ห้องอาหารของโรงแรม

นำท่านไปยัง **หมู่บ้านโบราณซาซี** สถานที่ถ่ายทำละครซีรีส์จีนดังของจีน ณ ที่สายลมรักพัดผ่าน (去有风的地方) เรื่องราวของผู้จัดการสาวคนเก่งต้องการหลีกเลี่ยงความวุ่นวายในเมืองใหญ่ เพื่อหาที่พักสงบเงียบพักผ่อนหลังการเสียชีวิตกะทันหันของเพื่อนรัก เธอเดินทางไปยังหมู่บ้านเล็ก ๆ ติดทะเลสาบ ใกล้เมืองต้าหลี่ และที่หมู่บ้านแห่งนี้ เต็มเปี่ยมไปด้วยธรรมชาติแสนสวยงาม วัฒนธรรมดั้งเดิม เธอได้พบมิตรจิตจากผู้คนมากมาย รวมไปถึงชายหนุ่มเจ้าเสน่ห์ ทำให้เกิดสายใยของความรัก ณ เมืองเล็กๆ ที่สายลมพัดผ่านแห่งนี้..เดินเที่ยวชมบรรยากาศในหมู่บ้าน

A-KMG08 ซากูระฤดูหนาว ต้าหลี่ ลีเจียง 5 วัน 4 คืน (MU) 5.ค.2569

**\*\* ชำระค่าทัวร์ในนามบริษัท ไลออน ทราเวล จำกัด เท่านั้น \*\***





**\*\* ชำระค่าทัวร์ในนามบริษัท ไลออน ทราเวล จำกัด เท่านั้น \*\***

เช็คอิน ณ จุดที่ถ่ายซีรีส์ เช่น จัตุรัสตลาดเช้าเต๋ิง, ร้านอาหาร, ร้านขายหนังสือเก่าแก่ และสะพานโบราณหย่นจินเฉียว



กลางวัน

📍 บริการอาหารกลางวัน ณ ภัตตาคาร

นำท่านเดินทางสู่ **ลี่เจียง** (ใช้เวลาประมาณ 2 ชั่วโมง) เป็นเมืองที่ตั้งอยู่ในหุบเขามีสันเขามีย่านภาพอันงดงาม เป็นถิ่นที่อยู่ของชนเผ่าหน่าซี ซึ่งเป็นชนกลุ่มน้อยที่มีขนบธรรมเนียมและวัฒนธรรมที่น่าสนใจคือ มีลักษณะทางสังคมแบบสตรีเป็นใหญ่ มีภาษาสัญลักษณ์ หรือ อักษรภาพเป็นของตัวเองซึ่งเป็นเอกลักษณ์อีกอย่างหนึ่งของเผ่าหน่าซี

นำท่านเดินทางกลับลี่เจียง ....ชม **สระมังกรดำ** หรือ **“เฮยหลงถัน”** เพื่อชมความงดงามของอุทยานขนาดใหญ่ ในบรรยากาศเงียบสงบและงดงามด้วยบึงน้ำใสสะอาดที่สะท้อนภาพของทิวทัศน์ภูเขาหิมะให้เห็นอย่างชัดเจน และเป็นจุดที่ท่านสามารถชมยอดเขาหิมะมังกรหยกได้.....

A-KMG08 ซากูระฤดูหนาว ด้าหลี่ ลี่เจียง 5 วัน 4 คืน (MU) 5.ค.2569

8

**\*\* ชำระค่าทัวร์ในนามบริษัท ไลออน ทราเวล จำกัด เท่านั้น \*\***



ผ่านการรับรองจาก Registered





บริษัท ไลออน ทราเวล จำกัด

เลขประจำตัวผู้เสียภาษี : 0105558185740

ใบอนุญาต เลขที่ 11/08146

☎ 02-915-9959 ,088-2524-6699

LINE ID : @liontravels



f Lion Travels

✉ liontravel99@gmail.com

🌐 www.liontravels.net

เวลาทำการ : จันทร์ - เสาร์ 09.00 - 18.00 น.

**\*\* ชำระค่าทัวร์ในนามบริษัท ไลออน ทราเวล จำกัด เท่านั้น \*\***



นำท่านชม **เมืองโบราณลี่เจียง** ชมชีวิตความเป็นอยู่แบบโบราณที่ยังคงหลงเหลือให้พบเห็น เมืองโบราณของชนเผ่าหน่าซี มีประวัติย้อนหลังไปถึงราชวงศ์หยวนอายุกว่า 800 ปี และองค์การยูเนสโก ได้ประกาศรับรองให้เมืองเก่าลี่เจียงเป็น“เมืองมรดกโลก” ชม สถาปัตยกรรม,บ้านเรือน, ร้านค้า ,ชุมชนซึ่งสร้างอยู่ริมลำธาร น้ำในลำธารเกิดจากการละลายของหิมะและไหลลงมาจากเทือกเขาใสสะอาดทำให้มีปลาจำนวนมากอาศัยอยู่ได้



ค่า บริการอาหารเช้า ณ ภัตตาคาร

ที่พัก **MULUN LANGGE LIJIANG** ระดับ 4 ดาวหรือเทียบเท่า



A-KMG08 ซากูระฤดูหนาว ด้าลี่ ลี่เจียง 5 วัน 4 คืน (MU) 5.ค.2569

9

**\*\* ชำระค่าทัวร์ในนามบริษัท ไลออน ทราเวล จำกัด เท่านั้น \*\***



ผ่านการรับรองจาก Registered



บริษัท ไลออน ทราเวล จำกัด

เลขประจำตัวผู้เสียภาษี : 0105558185740 | ใบอนุญาต เลขที่ 11/08146

📍 20/311 ซอยสยามคลองสอง 27 เขตคลองสามวา แขวงสามวาตะวันตก กทม.10510





**\*\* ชำระค่าทัวร์ในนามบริษัท ไลออน ทราเวล จำกัด เท่านั้น \*\***

**วันที่สี่**    ภูเขาหิมะมังกรหยก (รวมกระเช้าไป-กลับ) -IMPRESSION LIJIANG - ทะเลสาบขาว+ ทะเลสาบพระจันทร์สีน้ำเงิน(รวมรถแบดเตอร์) - เมืองโบราณไปซา - คาเฟ่หยุนตี้อัน    🍲 (B/L/D)

**เช้า**    🍲 บริการอาหารเช้า ณ ห้องอาหารของโรงแรม

นำท่านเดินทางไปยังสถานีกระเช้าไฟฟ้า **ภูเขาหิมะมังกรหยก** ....นำท่านโดยสารกระเช้าไฟฟ้าใหญ่ชั้นสูง จุดชมวิวสูงสุดของภูเขาหิมะมังกรหยกที่เรียกว่า **สวนธารน้ำแข็ง** (Glacier Park) ซึ่งสูงจากระดับน้ำทะเล 4,506 เมตร ชมความงามของวิวทิวทัศน์ตลอดสองข้างทาง บนภูเขาหิมะมังกรหยก อิสระกับการเก็บภาพความประทับใจ..ได้เวลาสมควรนำท่านเดินทางลงจากยอดเขา



หมายเหตุ : กรณีที่มีการประกาศปิดให้บริการกระเช้าไฟฟ้า อันเนื่องมาจากเหตุผลด้านสภาพอากาศไม่เอื้ออำนวย, การปิดซ่อมบำรุง หรือเหตุผลใดๆ ก็ตาม.....บริษัทฯ ขอสงวนสิทธิ์ในการปรับเปลี่ยนรายการท่องเที่ยวอื่นทดแทน

นำท่านชม **ทะเลสาบขาว** หรือ ไป่ส่วยเหอ ลักษณะเป็นธารน้ำสีขาวขนาดเล็กๆลดหลั่นกันลงไปเป็นชั้นๆ คล้ายกับอุทยานหวงหลง มณฑลเฉิงตู ยามเมื่อน้ำไหลล้นลงจากธารน้ำแต่ละชั้นแลดูเหมือนน้ำตกเล็กๆ .....



A-KMG08 ซากูระฤดูหนาว ตำบลลี่ ลี่เจียง 5 วัน 4 คืน (MU) 5.ค.2569

10

**\*\* ชำระค่าทัวร์ในนามบริษัท ไลออน ทราเวล จำกัด เท่านั้น \*\***





บริษัท ไลออน ทราเวล จำกัด

เลขประจำตัวผู้เสียภาษี : 0105558185740

ใบอนุญาต เลขที่ 11/08146

☎ 02-915-9959 ,088-2524-6699

LINE ID : @liontravels



f Lion Travels

✉ liontravel99@gmail.com

🌐 www.liontravels.net

เวลาทำการ : จันทร์ - เสาร์ 09.00 - 18.00 น.

**\*\* ชำระค่าทัวร์ในนามบริษัท ไลออน ทราเวล จำกัด เท่านั้น \*\***

นำท่านแวะชม และถ่ายภาพ **ทะเลสาบพระจันทร์สีน้ำเงิน** หรือ ทะลานเย่กู ลักษณะเป็นธารน้ำ ขนาดไม่ใหญ่นักแต่น้ำในทะเลสาบกลับมีสีฟ้า ทำให้เป็นที่มาของชื่อ



กลางวัน **📍 บริการอาหารกลางวัน ณ ภัตตาคาร พิเศษ เมนู สุกี้หม้อไฟ**

นำท่านชมการแสดงสี่เสียงอันยิ่งใหญ่ตระการตา **IMPRESSION LIJIANG** ของผู้กำกับชื่อดังของโลก จาง อี้โหมว ใช้ทุ่งหญ้าธรรมชาติเป็นเวทีกลางแจ้ง มีภูเขาหิมะมังกรหยกเป็นฉากหลัง โดย

นักแสดง **กว่า 600 ชีวิต นำเสนอและบอกเล่าเรื่องราวชีวิตความเป็นอยู่ วัฒนธรรม ชาวเผ่าต่างๆ**  
ของเมืองลี่เจียง.....



นำท่านชม **เมืองโบราณไปซา** หนึ่งในเมืองเก่าแก่ที่สุดของลี่เจียง เป็นบ้านเกิดของหัวหน้าเผ่ามู ผู้ปกครองลี่เจียงในสมัยโบราณ ภายในเมืองไปซาแห่งนี้ มีอาคารเก่าแก่มากมายที่สร้างขึ้นมา ตั้งแต่สมัยราชวงศ์หมิง มีถนนไปซาทอดยาวจากใต้ไปเหนือ ไกลกลางเมืองมีจัตุรัส สองฝั่งถนนมี บ้านเรือนและร้านค้าเล็กตั้งเรียงราย .... สุดปลายถนนเป็นที่ตั้งของกลุ่มวัดขนาดใหญ่ที่สร้างขึ้นใน สมัยจักรพรรดิหย่งเล่อ คือ พระราชวังเหวินซาง, วัดหลิวลี่ และพระราชวังต้าเป่าจี ที่สำคัญคือ ภาพจิตรกรรมฝาผนัง 28 กลุ่มที่เก็บรักษาอยู่ในพระราชวังต้าเป่าจี โดยเฉพาะภาพที่มีชื่อเสียง มากที่สุดคือ ภาพพระศรีศากยมุนีกำลังอธิบายพระสูตรให้ลูกศิษย์

A-KMG08 ชำระฤดูหนาว ด้าลี่ ลี่เจียง 5 วัน 4 คืน (MU) 5.ค.2569

**\*\* ชำระค่าทัวร์ในนามบริษัท ไลออน ทราเวล จำกัด เท่านั้น \*\***



ผ่านการรับรองจาก Registered



บริษัท ไลออน ทราเวล จำกัด

เลขประจำตัวผู้เสียภาษี : 0105558185740 | ใบอนุญาต เลขที่ 11/08146

📍 20/311 ซอยสียศคลองสอง 27 เขตคลองสามวา แขวงสามวาตะวันตก กทม.10510





บริษัท ไลออน ทราเวล จำกัด

เลขประจำตัวผู้เสียภาษี : 0105558185740

ใบอนุญาต เลขที่ 11/08146

☎ 02-915-9959 ,088-2524-6699

LINE ID : @liontravels



f Lion Travels

✉ liontravel99@gmail.com

🌐 www.liontravels.net

เวลาทำการ : จันทร์ - เสาร์ 09.00 - 18.00 น.

**\*\* ชำระค่าทัวร์ในนามบริษัท ไลออน ทราเวล จำกัด เท่านั้น \*\***



นำท่านไปยัง **หุนตี้อัน** คาเฟ่ชื่อดังแห่งลี่เจียง จุดเช็คอินยอดนิยมที่พลาดไม่ได้ของนักท่องเที่ยวด้วยทัศนียภาพสุดอลังการ จุดถ่ายรูปบนหลังคาที่มองเห็นภูเขาหิมะมังกรหยกได้ชัดเจนที่สุดอีกแห่งหนึ่ง บรรยากาศเงียบสงบ สวยๆ เหมาะกับการแวะพักผ่อน ดื่มกาแฟ และเครื่องดื่ม (ไม่รวมในรายการ)



ค่า

📍 บริการอาหารค่ำ ณ ภัตตาคาร

ที่พัก **MULUN LANGGE LIJIANG** ระดับ 4 ดาวหรือเทียบเท่า

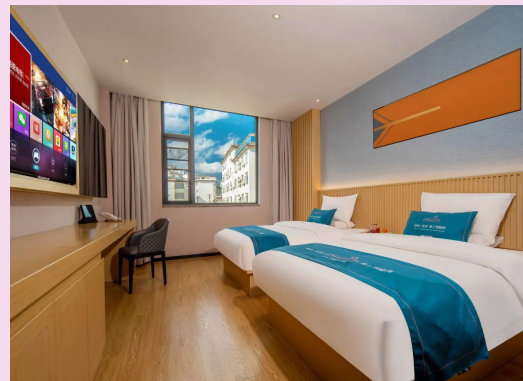

วันที่ทำ ลี่เจียง - รถไฟความเร็วสูง-คุนหมิง - วัดหยวนทง - ถนนคนเดินจิ้นปู้ - POPMART - สนามบินคุนหมิง - สนามบินสุวรรณภูมิ 📍(B/L/-)

เข้า

📍 บริการอาหารเช้า ณ ห้องอาหารของโรงแรม

08.10 น.

ออกเดินทางกลับสู่คุนหมิงด้วยรถไฟความเร็วสูงระดับที่ 2 **ขบวนที่ C452**

A-KMG08 ซากูระฤดูหนาว ตำบลลี่เจียง 5 วัน 4 คืน (MU) 5.ค.2569

12

**\*\* ชำระค่าทัวร์ในนามบริษัท ไลออน ทราเวล จำกัด เท่านั้น \*\***



ผ่านการรับรองจาก Registered



บริษัท ไลออน ทราเวล จำกัด

เลขประจำตัวผู้เสียภาษี : 0105558185740 | ใบอนุญาต เลขที่ 11/08146

📍 20/311 ซอยสยามคลองสอง 27 เขตคลองสามวา แขวงสามวาตะวันตก กทม.10510





**\*\* ชำระค่าทัวร์ในนามบริษัท ไลออน ทราเวล จำกัด เท่านั้น \*\***

12.02 น.  
 กลางวัน

ขอแนะนำสำหรับการเดินทางด้วยรถไฟความเร็วสูง : แนะนำให้ทุกท่านใช้กระเป๋าสัมภาระขนาดไม่เกิน 24 นิ้ว เพื่อความสะดวกต่อการเดินทาง **ไม่มีเจ้าหน้าที่ให้บริการหรือช่วยยกกระเป๋า** ทุกท่านต้องดูแลกระเป๋าสัมภาระของตัวเอง

เดินทางถึงนครคุนหมิงแล้ว นำท่านไปยังภัตตาคาร

📍 บริการอาหารกลางวัน ณ ภัตตาคาร  
 นำท่านนมัสการสิ่งศักดิ์สิทธิ์ ณ

**วัดหยวนทง** ไหว้รูปเจ้าแม่กวนอิม 24 พระหัตถ์ และพระพุทธรูปชินราชจำลองที่อดีตนายกรัฐมนตรีนานาชาติ ๖ แห่ง ได้มอบให้เป็นการเชื่อมสัมพันธไมตรีพุทธศาสนิกชนระหว่างไทย-จีน วัดหยวนทงแห่งนี้สร้างในสมัยราชวงศ์ถังเป็นวัดหลวงเก่าแก่ประจำเมืองคุนหมิง เป็นวัดที่ใหญ่ที่สุดและมีประวัติยาวนานกว่า 1,200 ปี



นำท่านชม **ซุ้มประตูม้าทองและซุ้มประตูไก่อหยก** ซึ่งภาษาจีนเรียกว่าจินหม่าและปี้จี้ ก็คือ“ถนน(ม้า)ทอง(ไก่อ)มรกต” เริ่มสร้างขึ้นในรัชศกชวเตอราชวงศ์หมิงถึงปัจจุบันนี้มีประวัติร่วม 400 ปี



ลวดลายซุ้มจินหม่าปี้จี้เป็นตราสัญลักษณ์ของนครคุนหมิง อิสระช้อปปิ้ง ณ **ถนนคนเดินจินปี้ลู่** ใจกลางเมืองคุนหมิง แหล่งเสื้อผ้าแบรนด์เนมทั้งของจีนและต่างประเทศ เครื่องประดับอัญมณีชั้นเยี่ยม ร้านเครื่องดื่ม ร้านอาหารพื้นเมือง และร้านขายของที่ระลึก **ร้านPOP MART** ฯลฯ

**\*\*อิสระมื้ออาหารค่าตามอัธยาศัย เพื่อให้ทุกท่านช้อปปิ้งได้อย่างเต็มที่ \*\***  
 ...หลังจากนั้นนำท่านไปยังสนามบิน

21.05 น.  
 22.35 น.

ออกเดินทางกลับโดยเที่ยวบินที่ **MU 9621**

เดินทางถึงสนามบินสุวรรณภูมิ โดยสวัสดิภาพและความประทับใจ

\*\*\*\*\*

**ซากุระฤดูหนาว ด้าหลี่ ลี้เจียง 5 วัน 4 คืน (รถไฟความเร็วสูง)**  
**CHINA EARNTERN AIRLINES (MU)**

A-KMG08 ซากุระฤดูหนาว ด้าหลี่ ลี้เจียง 5 วัน 4 คืน (MU) 5.ค.2569

13

**\*\* ชำระค่าทัวร์ในนามบริษัท ไลออน ทราเวล จำกัด เท่านั้น \*\***





บริษัท ไลออน ทราเวล จำกัด

เลขประจำตัวผู้เสียภาษี : 0105558185740

ใบอนุญาต เลขที่ 11/08146

☎ 02-915-9959 ,088-2524-6699

LINE ID : @liontravels



f Lion Travels

✉ liontravel99@gmail.com

🌐 www.liontravels.net

เวลาทำการ : จันทร์ - เสาร์ 09.00 - 18.00 น.

**\*\* ชำระค่าทัวร์ในนามบริษัท ไลออน ทราเวล จำกัด เท่านั้น \*\***

### ✔ อัตรานี้รวม

ค่าตัวเครื่องบิน เส้นทาง  
กรุงเทพฯ-คุนหมิง-กรุงเทพฯ



กระเป๋าสัมภาระ 1 ใบน้ำหนักไม่เกิน



กระเป๋าถือขึ้นเครื่องบิน 1 ใบ  
น้ำหนักไม่เกิน 7 กก.

ค่าโรงแรมที่พักตามรายการ พักห้องละ 2-3 ท่าน



ค่ารถไฟความเร็วสูง  
สี่เจียง-คุนหมิง



TWIN BED  
เตียงคู่



DOUBLE BED  
เตียงเดี่ยว



เตียงเสริม

TWIN+Extra  
Bed

หรือ



เตียงเสริม

\*\*ห้อง TWIN+Extra Bed ขึ้นอยู่กับการจัดการแต่โรงแรม\*\*



ค่าอาหารตามที่ระบุในรายการ  
(สงวนสิทธิ์ในการสลับมือ  
หรือเปลี่ยนแปลงเมนูตามสถานการณ์)



ค่าประกันภัยอุบัติเหตุระหว่างการเดินทาง  
วงเงิน 1 ล้านบาท  
(เงื่อนไขเป็นไปตามกรมธรรม์)



ค่าธรรมเนียมเข้าชมสถานที่ตามที่ระบุ

ค่าน้ำดื่มบนรถวันละ 1 ขวด/ท่าน



ค่าทิปไกด์ท้องถิ่น, คนขับรถ และหัวหน้าทัวร์



ค่ารถโค้ชนำเที่ยวตามที่ระบุในรายการ

**\*\* ชำระค่าทัวร์ในนามบริษัท ไลออน ทราเวล จำกัด เท่านั้น \*\***



ผ่านการรับรองจาก Registered



บริษัท ไลออน ทราเวล จำกัด

เลขประจำตัวผู้เสียภาษี : 0105558185740 | ใบอนุญาต เลขที่ 11/08146

20/311 ซอยสยามคลองสอง 27 IVตคลองสามวา แขวงสามวาตะวันตก กทม.10510





**\*\* ชำระค่าตัวริ้วในนามบริษัท ไลออน ทราเวล จำกัด เท่านั้น \*\***



บริษัท ประกันภัยไทยวิวัฒน์ จำกัด (มหาชน) สำนักงานใหญ่  
 71 ถนนวิภาวดีรังสิต แขวงสามเสนใน เขตพญาไท กรุงเทพฯ 10400  
 โทร. 02-4955000 โทรสาร 02-4955005  
 TAMNAT INSURANCE PCL  
 71 Din Daeng Road, Samson Nai, Phaya Thai, Bangkok 10400

ข้อตกลงการขอเอาประกันภัยอุบัติเหตุเดินทาง  
 สำหรับธุรกิจนำเที่ยวและมัคคุเทศก์  
 แผนประกันภัย ทรรษา



## แผนประกันภัย ทรรษา 25

ข้อตกลงคุ้มครอง (Insuring Agreement) ไม่จำกัดอายุผู้ทำประกันภัย (No age limit)	จำนวนเงินเอาประกันภัย (บาท) Sum Insured (Bht.)
1. เสียชีวิต สูญเสียอวัยวะ สายตา หรือทุพพลภาพถาวรสิ้นเชิง อ.บ.1 ต่อคน P.A.1: Loss of life, dismemberment, loss of sight or total permanent disability per person	1,000,000
2. การรักษาพยาบาลต่ออุบัติเหตุแต่ละครั้ง ต่อคนหรือต่อระยะเวลาการเดินทาง คุ้มครองไม่เกิน Medical expenses due to accident, limit per person and per period of insurance	500,000
2.1 การเคลื่อนย้ายผู้ป่วยกลับภูมิลำเนา หรือสถานพยาบาลจากกรณีอุบัติเหตุ การเดินทางกลับประเทศหรือโรงพยาบาลที่เหมาะสมในประเทศ รวมถึงการเดินทางด้วยรถพยาบาลจากจุดเกิดเหตุไปยังสถานพยาบาลซึ่งอยู่ในต่างประเทศ (รวมอยู่ในค่ารักษาพยาบาล ข้อ 2.) Evacuation expense from injury, return transport of insured to residence or to suitable hospital closest to residence, incl. appropriate car ambulance from event place to hospital (included in no.2 sum insured)	100,000
2.2 การรักษาพยาบาลอันเนื่องมาจากการก่อการร้าย ต่ออุบัติเหตุแต่ละครั้ง ต่อคนหรือต่อระยะเวลาการเดินทาง (รวมอยู่ในค่ารักษาพยาบาล ข้อ 2.) Medical Expenses due to Act of Terrorism, limit per person and per period of insurance, (included in no.2 sum insured)	30,000
2.3 คุ้มครองพิเศษ ค่ารักษาพยาบาลจาก อุบัติเหตุจากการเล่นสกี, การดำน้ำ (snorkeling), ผู้โดยสารเรือเร็ว, บานาน่าโบท, เจ็ตสกี, เรือลากร่นและซิวอร์กเกอร์ ต่ออุบัติเหตุแต่ละครั้งต่อคนหรือต่อระยะเวลาการเดินทาง (รวมอยู่ในค่ารักษาพยาบาล ข้อ 2.) Special coverage : Medical expenses arising from accident from skiing, snorkeling, speed boat, banana boat, jet ski, parasailing (pulled by speed boat), sea walker, per each accident (included in no.2 sum insured)	คุ้มครอง Covered
3. ค่าใช้จ่ายในการขนส่งศพกลับภูมิลำเนา คุ้มครองไม่เกิน Repatriation expense for mortal remains	100,000
4. อาหารเป็นพิษ คุ้มครองไม่เกิน Food poisoning	100,000
5. ชดเชยรายได้รายวันในกรณีเข้ารับรักษาพยาบาลผู้ป่วยในจากอุบัติเหตุในและต่างประเทศต่อวัน (สูงสุด 30 วัน) Hospitalization benefit from injury - domestic and outbound per day (max 30 days)	800

**\*\*หากลูกค้าสนใจซื้อประกันสุขภาพเพิ่มเติมสามารถติดต่อสอบถามได้ที่เจ้าหน้าที่\*\***

**อัตรานี้ไม่รวม**

ค่าใช้จ่ายส่วนตัว เช่น อาหารและเครื่องดื่มที่สั่งเพิ่มพิเศษ, โทรคัฟท์, โทรคัส, อินเทอร์เน็ต, มินิบาร์และอื่น ๆ ที่ไม่ได้ระบุในรายการ

ค่าใช้จ่ายอันเกิดจากความล่าช้าของสายการบิน, อุบัติภัยทางธรรมชาติ, การประท้วง, การก่อการจลาจล, การนัดหยุดงาน, ซึ่งอยู่นอกเหนือความควบคุมของบริษัท

ค่าภาษีมูลค่าเพิ่ม 7% และ ภาษีบริการ 3% (กรณีนิติบุคคล)

ค่าส่วนต่างน้ำหนักกระเป๋าสัมภาระเกิน 23 กก.

ค่าใช้จ่ายอันเกิดจากการถูกปฏิเสธไม่ให้ออก และ เข้าเมืองจากเจ้าหน้าที่ตรวจคนเข้าเมือง เจ้าหน้าที่กรมแรงงานทั้งในประเทศไทย และต่างประเทศ ซึ่งอยู่นอกเหนือความควบคุมของบริษัท

A-KMG08 ชำระค่าตัวริ้วในนามบริษัท ไลออน ทราเวล จำกัด เท่านั้น

15

**\*\* ชำระค่าตัวริ้วในนามบริษัท ไลออน ทราเวล จำกัด เท่านั้น \*\***





**\*\* ชำระค่าทัวร์ในนามบริษัท ไลออน ทราเวล จำกัด เท่านั้น \*\***

**เงื่อนไขการจอง**

1. กรุณาวางเงินมัดจำท่านละ 10,000 บาท / 15,000 บาท (ช่วงเทศกาล) ภายใน 3 วันหลังการจอง
2. ค่าทัวร์ส่วนที่เหลือชำระ 30 วันก่อนเดินทาง (นับรวมวันเสาร์และวันอาทิตย์)
3. กรณีจองน้อยกว่าวันเดินทาง 30 วัน บริษัท ขอสงวนสิทธิ์เก็บค่าทัวร์เต็มจำนวนในวันที่จะท่องเที่ยวแทน
4. กรณีที่ท่านชำระค่าทัวร์ทั้งหมดแล้ว หรือบางส่วนบริษัท ถือว่าท่านได้ยอมรับเงื่อนไขและข้อตกลงต่างที่ได้ระบุไว้ทั้งหมดนี้แล้ว

**เงื่อนไขการยกเลิกการเดินทาง**

1. แจ้งยกเลิกก่อนการเดินทางล่วงหน้า 30 วันขึ้นไป (นับรวมเสาร์-อาทิตย์) ก่อนวันนำเที่ยว คืนเงินทั้งหมดที่เหลือหลังหักค่าใช้จ่ายที่เกิดขึ้นจริง เช่นค่าวีซ่า ค่ามัดจำบัตรโดยสารของสายการบิน และค่าใช้จ่ายที่เป็นอื่นๆ
2. แจ้งยกเลิกก่อนการเดินทาง 15-29 วันก่อนวันนำเที่ยว คืนเงิน 50 % ของค่าทัวร์ ในทุกกรณี
3. แจ้งยกเลิกก่อนการเดินทาง 0-14 วัน วันก่อนวันนำเที่ยว ขอสงวนสิทธิ์เก็บเงินค่าทัวร์ทั้งหมดในทุกกรณี
4. แจ้งยกเลิกในกรณีที่ท่านชำระเงินผ่านบัตรเครดิตเข้ามา จะไม่สามารถยกเลิกทัวร์ได้ แต่จะเก็บไว้ในรูปแบบเครดิตซึ่งท่านสามารถนำเครดิตนี้ไปใช้ในการซื้อทัวร์ครั้งถัดไปกับทางบริษัท

**เงื่อนไขการออกเดินทาง**

1. คณะเดินทางจำเป็นต้องมีขั้นต่ำ 15 ท่าน หากต่ำกว่ากำหนด คณะจะไม่สามารถเดินทางได้ แต่หากผู้เดินทางทุกท่านยินดีที่จะชำระค่าบริการเพิ่มเพื่อให้คณะออกเดินทางได้ ทางบริษัทยินดีที่จะประสานงาน เพื่อให้ทุกท่านเดินทางตามความประสงค์ต่อไป และทางบริษัทขอสงวนสิทธิ์ในการงดออกเดินทาง หรือ เลื่อนการเดินทางไปในพีเรียดวันอื่นต่อไป โดยทางบริษัทฯ จะแจ้งให้ท่านทราบล่วงหน้าอย่างน้อย 10 วันก่อนเดินทางเพื่อวางแผนการเดินทางใหม่อีกครั้ง ทั้งนี้ กรุณาอย่าเพิ่งคอนเฟิร์มผลงาน สอบถามเจ้าหน้าที่ทุกครั้ง ก่อนทำการออกตัว เพื่อยืนยันว่าทัวร์คณะที่ท่านจองไว้สามารถออกเดินทางได้หรือไม่ หากท่านออกบัตรโดยสารโดยไม่ได้รับการยืนยันจากบริษัทฯ แล้วปรากฏว่าทัวร์คณะนั้นยกเลิก หรือสายการบินเปลี่ยนแปลงเวลาบิน และเที่ยวบิน บริษัทฯ ไม่รับผิดชอบค่าใช้จ่ายใดๆ เพราะถือว่าท่านได้ยอมรับเงื่อนไขดังกล่าวแล้ว
2. บริษัทขอสงวนสิทธิ์ในการเก็บค่าใช้จ่ายทั้งหมด กรณีที่ท่านยกเลิกการเดินทางและมีผลให้คณะเดินทางไม่ครบตามจำนวนที่บริษัท กำหนดไว้ (15 ท่าน) เนื่องจากเกิดความเสียหายต่อทางบริษัท และผู้เดินทางคนอื่นๆ ในคณะเดียวกัน บริษัทฯ ต้องนำไปชำระค่าเสียหายต่างๆจากการยกเลิกของท่าน

**\*\* ชำระค่าทัวร์ในนามบริษัท ไลออน ทราเวล จำกัด เท่านั้น \*\***





**\*\* ชำระค่าทัวร์ในนามบริษัท ไลออน ทราเวล จำกัด เท่านั้น \*\***



**เงื่อนไขอื่นๆ**

- 1.เมื่อท่านตกลงชำระเงินมัดจำหรือค่าทัวร์ทั้งหมดกับทางบริษัทฯ แล้วทางบริษัทฯจะถือว่าท่านได้ยอมรับเงื่อนไขและข้อตกลงต่างๆ ทั้งหมด
- 2.รายการและราคาสามารถเปลี่ยนแปลงได้ตามเหมาะสมโดยไม่ต้องแจ้งให้ทราบล่วงหน้าขึ้นอยู่กับประกาศเปลี่ยนแปลงราคาของสายการบินและอัตราแลกเปลี่ยน
- 3.หากท่านถูกปฏิเสธการเข้า – ออกเมืองด้วยเหตุผลทางการเมือง หรือเหตุผลใดๆก็ตาม ซึ่งอยู่นอกเหนือความรับผิดชอบของบริษัทฯ บริษัทฯไม่คืนเงิน และไม่มีการจ่ายค่าชดเชยให้แก่ท่าน ไม่ว่าจะกรณีใดๆ (ไม่ว่าทั้งหมดหรือบางส่วน) รวมทั้งเหตุผลพิเศษ เช่น ภัยธรรมชาติต่างๆ การนัดหยุดงาน, การสไตรค์, ปัญหาอันเนื่องมาจากสุขภาพส่วนบุคคล, ปัญหาความล่าช้าของสายการบิน, การยกเลิกเที่ยวบินหรือการเปลี่ยนแปลงเที่ยวบินอันเนื่องมาจากสายการบิน
- 4.ค่าบริการที่ท่านชำระเป็นการชำระแบบเหมาขาด และบริษัทฯได้ชำระให้กับตัวแทนแต่ละแห่งแบบเหมาขาดเช่นกัน หากท่านมิได้ท่องเที่ยวตามรายการ หรือไม่ใช้บริการส่วนหนึ่งส่วนใด ท่านจะขอค่าบริการคืนไม่ได้
- 5.กรุ๊ปที่เดินทางช่วงหน้าเทศกาลที่ต้องการรันเต็มมัดจำกับสายการบิน หรือผ่านตัวแทนทั้งในและต่างประเทศ รวมไปถึงเที่ยวบินพิเศษ Charter flight, Extra flight จะไม่มีการคืนเงินมัดจำหรือเงินค่าทัวร์ทั้งหมด
- 6.สำหรับท่านที่จะออกตัวเครื่องบินภายในประเทศ, ตั๋วรถไฟ, ตั๋วรถทัวร์ กรุณาสอบถามเจ้าหน้าที่ทุกครั้งก่อนทำการออกตัว เพื่อยืนยันว่าทัวร์คณะที่ท่านจองไว้สามารถออกเดินทางได้หรือไม่ หรือสายการบินมีการปรับเปลี่ยนเที่ยวบิน หรือเวลาบินหรือไม่ หากท่านออกบัตรโดยสารโดยไม่ได้รับการยืนยันจากบริษัทฯ แล้วปรากฏว่าทัวร์คณะนั้นยกเลิก หรือสายการบินเปลี่ยนแปลงเวลาบิน และเที่ยวบิน บริษัทฯไม่รับผิดชอบค่าใช้จ่ายใดๆ เพราะถือว่าท่านได้ยอมรับเงื่อนไขดังกล่าวแล้ว
- 7.กรุณาตรวจสอบพาสปอร์ตของท่านก่อนออกเดินทางทุกครั้งว่า หนังสือเดินทางต้องไม่มีการชำรุด เปียกน้ำ การขีดเขียนรูปต่างๆ หรือมีตราประทับลวดลายการ์ตูน ที่ไม่ใช่อตราประทับตราอย่างเป็นทางการของประเทศนั้นๆ หากเจ้าหน้าที่ตรวจคนเข้าเมืองปฏิเสธการเข้าหรือ ออกเมืองของท่าน ทางบริษัทฯไม่รับผิดชอบใดๆทั้งสิ้น
- 8.กรณีที่มี “คดีความ” ที่ไม่อนุญาตให้เดินทางออกนอกประเทศได้กรุณาตรวจสอบก่อนการจองทัวร์ว่าท่านสามารถเดินทางออกประเทศได้หรือไม่ ซึ่งเป็นสิ่งที่ยื่นนอกเหนือการควบคุมของบริษัทฯ ถ้าไม่สามารถเดินทางได้ทางบริษัทฯไม่ขอรับผิดชอบใดๆทั้งสิ้น
- 9.กรณีหญิงตั้งครรภ์ เดินทาง ท่านต้องมีใบรับรองแพทย์ระบุชัดเจนว่าสามารถเดินทางออกนอกประเทศได้ รวมถึงอายุครรภ์ที่ชัดเจนซึ่งเป็นสิ่งที่ยื่นนอกเหนือการควบคุมของบริษัทฯ ทางบริษัทฯไม่ขอรับผิดชอบใดๆทั้งสิ้น

**\*\* ชำระค่าทัวร์ในนามบริษัท ไลออน ทราเวล จำกัด เท่านั้น \*\***



ผ่านการรับรองจาก Registered



**\*\* ชำระค่าทัวร์ในนามบริษัท ไลออน ทราเวล จำกัด เท่านั้น \*\*****ข้อมูลเพิ่มเติมเรื่องตั๋วเครื่องบิน**

- 1.ในการเดินทางเป็นหมู่คณะ ผู้โดยสารจะต้องเดินทางไป-กลับพร้อมกัน หากต้องการเคลื่อนวันเดินทางกลับ ท่านจะต้องชำระค่าใช้จ่ายส่วนต่างที่สายการบิน และบริษัททัวร์เรียกเก็บ
- 2.การจัดที่นั่งของกรุ๊ป เป็นไปโดยสายการบินเป็นผู้กำหนด ซึ่งทางบริษัทฯ ไม่สามารถเข้าไปแทรกแซงได้
- 3.ในกรณียกเลิกการเดินทาง และได้ดำเนินการ ออกตั๋วเครื่องบินไปแล้ว (กรณีที่ตัวสามารถทำ REFUND ได้) ผู้เดินทางต้องรอ REFUND ตามระบบของสายการบินเท่านั้น

**ข้อมูลเพิ่มเติมเรื่องโรงแรมที่พัก**

- 1.เนื่องจากการวางแผนห้องพักของแต่ละโรงแรมแตกต่างกัน จึงอาจทำให้ห้องพักแบบห้องเดี่ยว (Single) และห้องคู่ (Twin/Double) และห้องพักแบบ 3 ท่าน (Triple Room) ห้องพักอาจจะไม่ติดกัน
- 2.กรณีที่จัดงานจัดประชุมนานาชาติ (Trade Fair) หรือเทศกาล เป็นผลให้ค่าโรงแรมสูงขึ้นมากและห้องพักอาจเต็ม บริษัทฯขอสงวนสิทธิ์ในการ ปรับเปลี่ยนเพื่อให้เกิดความเหมาะสม

**การเดินทางเป็นครอบครัว**

·หากท่านเดินทางเป็นครอบครัวใหญ่ หรือเดินทางพร้อมสมาชิกในครอบครัวที่ต้องได้รับการดูแลเป็นพิเศษ (Wheelchair), เด็ก, และผู้สูงอายุ มีโรคประจำตัว ไม่สะดวกในการเดินทางท่องเที่ยวติดต่อกัน ท่านและครอบครัวต้องให้การดูแลสมาชิกภายในครอบครัวของตนเอง เนื่องจากการเดินทางเป็นหมู่คณะ หัวหน้าทัวร์มีความจำเป็นต้องดูแลคณะทัวร์ทั้งหมด

**ความรับผิดชอบ**

·บริษัทฯ เป็นเพียงตัวแทนการท่องเที่ยว สายการบินและตัวแทนการท่องเที่ยวในต่างประเทศซึ่งไม่อาจรับผิดชอบต่อความเสียหายต่างๆ ที่อยู่นอกการควบคุมของเจ้าหน้าที่บริษัทฯ อาทิ การนัดหยุดงาน การจลาจล เปลี่ยนแปลงเที่ยวบินหรือกำหนดเวลาในตารางบิน ภัยธรรมชาติ ฯลฯ หรือค่าใช้จ่ายเพิ่มเติมที่เกิดขึ้น ทั้งทางตรง หรือทางอ้อม เช่น การเจ็บป่วย การถูกทำร้าย การสูญหาย ความล่าช้า หรือ จากอุบัติเหตุต่างๆ ฯลฯ หรือต่อการตอบปฏิเสธการเข้าและออกเมืองของเจ้าหน้าที่ตรวจคนเข้าหรือออกเมือง อันเนื่องมาจากมีสิ่งผิดกฎหมาย หรือเอกสารการเดินทางไม่ถูกต้อง หรือการถูกปฏิเสธในกรณีอื่นๆ

**\*\* ชำระค่าทัวร์ในนามบริษัท ไลออน ทราเวล จำกัด เท่านั้น \*\***