



บริษัท ไลออน ทราเวล จำกัด

เลขประจำตัวผู้เสียภาษี : 0105558185740

ใบอนุญาต เลขที่ 11/08146

☎ 02-915-9959 ,088-2524-6699

LINE ID : @liontravels



📌 Lion Travels

✉ liontravel99@gmail.com

🌐 www.liontravels.net

เวลาทำการ : จันทร์ - เสาร์ 09.00 - 18.00 น.

**** ชำระค่าทัวร์ในนามบริษัท ไลออน ทราเวล จำกัด เท่านั้น ****

STARLUX

น้ำหนักกระเป๋า 23+23 KG.

✈️ เข้า ลอสแอนเจลิส ออก ซานฟราน

ชมความยิ่งใหญ่ของ GRAND CANYON WEST SKYWALK

รหัสโปรแกรม : UJX15
10 ท่านคอนเฟิร์มเดินทาง

📅 เดินทาง
22-30 ต.ค 69 / 03-11 ธ.ค. 69
28 ธ.ค. 69 - 05 ม.ค. 70

West
USA

LOS ANGELES SAN FRANCISCO
LAS VEGAS

ราคาเริ่มต้น
129,888

Highlight สัมผัสประสบการณ์สุดพิเศษในแคลิฟอร์เนีย ชมแกรนด์แคนยอนสกายวอล์กสุดอลังการ

- เขื่อนฮูเวอร์ และสัญลักษณ์ Hollywood หอดูดาว Griffith Park โรงละครจีน
- ย่านโลกอภิมหอกแห่ง Beverly Hills ย่านนาสเวกัส เมืองแห่งแสงสีและความบันเทิง
- โซว์น้ำพุเบลลาจีโอ ความยอดเยี่ยมซานฟรานซิสโก ชมสะพานแวนโกลเดนเกต ทำเรือเฟอร์รี่ แมนวาร์ฟ PIER 39
- ล่องเรือชมอ่าวซานฟรานซิสโก บ้าน Painted Ladies ปิดท้ายช้อปปิ้งจุใจ ยูเนียนสแควร์ และ Outlet

DAY 9	NIGHT 6
🍴 อาหาร 15 มื้อ + บนเครื่อง	🏠 บริการนำดื่ม วันละ 1 ขวด

กาสิโน 10 ท่านออกเดินทาง พร้อมหัวหน้าทัวร์คนไทย

**** ชำระค่าทัวร์ในนามบริษัท ไลออน ทราเวล จำกัด เท่านั้น ****





บริษัท ไลออน ทราเวล จำกัด

เลขประจำตัวผู้เสียภาษี : 0105558185740

ใบอนุญาต เลขที่ 11/08146

☎ 02-915-9959 ,088-2524-6699

LINE ID : @liontravels



f Lion Travels

✉ liontravel99@gmail.com

🌐 www.liontravels.net

เวลาทำการ : จันทร์ - เสาร์ 09.00 - 18.00 น.

**** ชำระค่าทัวร์ในนามบริษัท ไลออน ทราเวล จำกัด เท่านั้น ****

วันที่	โปรแกรมท่องเที่ยว	เช้า	เที่ยง	เย็น	โรงแรม
1	JX746 BKK-TPE 17.40-22.30 ทำอากาศยานนานาชาติสุวรรณภูมิ ประเทศไทย - ทำอากาศยานนานาชาติไต้หวันเถา-ยฺเหวียน ประเทศไต้หวัน แวะพักเปลี่ยนเครื่อง JX002 TPE-LAX 23.40-19.00 ทำอากาศยานนานาชาติลอสแอนเจลิส ประเทศสหรัฐอเมริกา - เครื่องบิน บินผ่านเส้นแบ่งเขตเวลาสากล - เมืองลอสแอนเจลิส				Quality Inn Rosemead-Los Angeles หรือโรงแรมและเมืองระดับใกล้เคียงกัน
2	เมืองลอสแอนเจลิส - หอดูดาวกรีฟฟิท - Hollywood Walk of Fame + โรงละครจีน - Original Farmers Market - เบเวอร์ลีฮิลล์+ Rodeo Drive Shopping - ป้ายฮอลลีวูด - เมืองลอสแอนเจลิส	🕒	🕒	🕒	Quality Inn Rosemead-Los Angeles หรือโรงแรมและเมืองระดับใกล้เคียงกัน
3	เมืองลอสแอนเจลิส - ย่านศูนย์การค้าออนแทรีโอ มิลส์ - เมืองลาสเวกัส - ถนน Las Vegas Strip +น้ำพุเบลลาจีโอ	🕒		🕒	Westgate Las Vegas Resort & Casino หรือโรงแรมและเมืองระดับใกล้เคียงกัน
4	เมืองลาสเวกัส - แกรนด์แคนยอนเวสต์ (รวมค่าเข้า)+ Guano Point - เชื้อนฮูเวอร์(รวมค่าเข้า) - เมืองลาสเวกัส	🕒	🕒	🕒	Westgate Las Vegas Resort & Casino หรือโรงแรมและเมืองระดับใกล้เคียงกัน
5	เมืองลาสเวกัส - Fabulous Las Vegas Sign - บาร์สโตว์ - Outlet at Barstow - เมืองเฟรสโน	🕒		🕒	Wyndham Garden Fresno Airport หรือโรงแรมและเมืองระดับใกล้เคียงกัน
6	เมืองเฟรสโน - ซานฟรานซิสโก - บ้าน Painted Ladies - Fisherman's Wharf + PIER 39 - เมืองนอร์ค	🕒	🕒	🕒	Courtyard Newark Silicon Valley หรือโรงแรมและเมืองระดับใกล้เคียงกัน
7	เมืองนอร์ค - ซานฟรานซิสโก - Golden gate view point - ล่องเรือชมสะพานโกลเดนเกต (รวมล่องเรือ) - San Francisco Centre + ยูเนี่ยนสแควร์ซานฟรานซิสโก - ทำอากาศยานนานาชาติซานฟรานซิสโก ประเทศสหรัฐอเมริกา	🕒	🕒		
8	ทำอากาศยานนานาชาติซานฟรานซิสโก ประเทศสหรัฐอเมริกา JX011 SFO-TPE 23.10-05.15 *** เครื่องบิน บินผ่านเส้นแบ่งเขตเวลาสากล ***				
9	ทำอากาศยานนานาชาติไต้หวันเถา-ยฺเหวียน ประเทศไต้หวัน แวะพักเปลี่ยนเครื่อง (+1) - ทำอากาศยานนานาชาติสุวรรณภูมิ ประเทศไทย JX741 TPE-BKK 09.25-12.35				

**** ชำระค่าทัวร์ในนามบริษัท ไลออน ทราเวล จำกัด เท่านั้น ****



ผ่านการรับรองจาก Registered



บริษัท ไลออน ทราเวล จำกัด

เลขประจำตัวผู้เสียภาษี : 0105558185740 | ใบอนุญาต เลขที่ 11/08146

📍 20/311 ซอยสยามคลองสอง 27 เขตคลองสามวา แขวงสามวาตะวันตก กทม.10510





บริษัท ไลออน ทราเวล จำกัด

เลขประจำตัวผู้เสียภาษี : 0105558185740

ใบอนุญาต เลขที่ 11/08146

☎ 02-915-9959 ,088-2524-6699

LINE ID : @liontravels



📍 Lion Travels

✉ liontravel99@gmail.com

🌐 www.liontravels.net

🕒 เวลาทำการ : จันทร์ - เสาร์ 09.00 - 18.00 น.

**** ชำระค่าทิวรีในนามบริษัท ไลออน ทราเวล จำกัด เท่านั้น ****

วันเดินทาง	ราคาผู้ใหญ่ (บาท)	ราคาทารก 0-2 ปี (บาท)	ราคาเด็ก 2-7 ปี เสิร์มเตียง (บาท)	เด็ก 2-7 ปี ไม่เสิร์มเตียง (บาท)	พักเดี่ยว / เดินทาง ท่านเดียว เพิ่ม (บาท)	ที่นั่ง
22-30 ตุลาคม 2569	129,888	(Infant ไม่เกิน 2 ปี ราคา 15,000 บาท)	129,888	119,888	26,500	15
03-11 ธันวาคม 2569	139,888		139,888	129,888		15
28 ธันวาคม 69 - 05 มกราคม 70	169,888		169,888	159,888		15

>> ราคาทิวรีไม่รวมค่าวีซ่าและค่าบริการ 10,900 บาท <<

ตารางเวลาเที่ยวบิน สายการบิน STARLUX Airlines (JX)



เที่ยวบินขาไป

BKK ■ ----- ✈ ----- ■ TPE ■ ----- ✈ ----- ■ LAX

เที่ยวบิน	เวลาออก	เวลาถึง
JX746	17.40	22.30



เที่ยวบิน	เวลาออก	เวลาถึง
JX002	23.40	19.00

เที่ยวบินขากลับ

SFO ■ ----- ✈ ----- ■ TPE ■ ----- ✈ ----- ■ BKK

เที่ยวบิน	เวลาออก	เวลาถึง
JX011	23.10	05.15(+2)



เที่ยวบิน	เวลาออก	เวลาถึง
JX741	09.25	12.35

STARLUX Airlines

เปิดประสบการณ์เหนือระดับ สายการบิน ระดับ 5 ดาว

น้ำหนักสัมภาระ โหลดใต้ท้องเครื่อง **23 KG.**

CARRY ON **7 KG.**

**** ชำระค่าทิวรีในนามบริษัท ไลออน ทราเวล จำกัด เท่านั้น ****



ผ่านการรับรองจาก Registered



บริษัท ไลออน ทราเวล จำกัด

เลขประจำตัวผู้เสียภาษี : 0105558185740 | ใบอนุญาต เลขที่ 11/08146

📍 20/311 ซอยสยามคลองสอง 27 เขตคลองสามวา แขวงสามวาตะวันตก กทม.10510





**** ชำระค่าทัวร์ในนามบริษัท ไลออน ทราเวล จำกัด เท่านั้น ****

วันที่หนึ่ง ทำอากาศยานนานาชาติสุวรรณภูมิ ประเทศไทย – ทำอากาศยานนานาชาติไต้หวันเถา-ยฺเหวียน ประเทศไต้หวัน
แวะพักเปลี่ยนเครื่อง ทำอากาศยานนานาชาติลอสแอนเจลิส ประเทศสหรัฐอเมริกา – เครื่องบิน บินผ่านเส้นแบ่งเขตเวลาสากล – เมืองลอสแอนเจลิส

13.30 น. พร้อมกัน ณ ทำอากาศยานนานาชาติสุวรรณภูมิ ประเทศไทย อาคารผู้โดยสารระหว่างประเทศขาออกชั้น 4 เคาน์เตอร์ สายการบิน STARLUX Airlines (JX) โดยมีเจ้าหน้าที่บริษัทฯ คอยต้อนรับและอำนวยความสะดวกด้านเอกสาร

17.40 น. นำท่านเดินทางสู่ ประเทศสหรัฐอเมริกา โดยสายการบิน STARLUX Airlines (JX) เที่ยวบินที่ JX746 (ค่าทัวร์รวมบริการอาหารบนเครื่องบิน)

22.30 น. เดินทางถึง ทำอากาศยานนานาชาติไต้หวันเถา-ยฺเหวียน ประเทศไต้หวัน **แวะพักเปลี่ยนเครื่อง**

23.40 น. นำท่านเดินทางสู่ ทำอากาศยานนานาชาติลอสแอนเจลิส ประเทศสหรัฐอเมริกา โดยสายการบิน STARLUX Airlines (JX) เที่ยวบินที่ JX002 (ค่าทัวร์รวมบริการอาหารบนเครื่องบิน)

***** เครื่องบิน บินผ่านเส้นแบ่งเขตเวลาสากล *****

19.00 น. เดินทางถึง ทำอากาศยานนานาชาติลอสแอนเจลิส ประเทศสหรัฐอเมริกา นำท่านผ่านขั้นตอนการตรวจคนเข้าเมืองและพิธีการทางศุลกากร (เวลาท้องถิ่นช้ากว่าประเทศไทย 13 ชั่วโมง ในฤดูร้อน และ เวลาท้องถิ่นช้า 14 ชั่วโมง ในฤดูหนาว)

แอลเอ (LA) หรือที่ย่อมาจาก ลอสแอนเจลิส (Los Angeles) (ระยะทาง 19 กม. /30 นาที) เป็นเมืองที่ตั้งอยู่ภายในรัฐแคลิฟอร์เนีย เต็มไปด้วยแหล่งท่องเที่ยวที่มีชื่อเสียงและน่าหลงใหลมากมาย

ที่พัก : Quality Inn Rosemead-Los Angeles หรือโรงแรมและเมืองระดับใกล้เคียงกัน

(ชื่อโรงแรมที่ท่านพัก ทางบริษัทฯ จะทำการแจ้งพร้อมใบนัดหมาย 5-7 วันก่อนวันเดินทาง)

วันที่สอง เมืองลอสแอนเจลิส – หอดูดาวกริฟฟิท – Hollywood Walk of Fame + โรงละครจีน – Original Farmers Market – เบลูริสอีลีส์+ Rodeo Drive Shopping – ป้ายฮอลลีวูด – เมืองลอสแอนเจลิส

🍽️ อาหาร เช้า, เกียง, เย็น

เช้า 🍽️ รับประทานอาหารเช้า ณ โรงแรม **(เมื่อเช้า)**

ใครมาก็ห้ามพลาดถ่ายภาพด้านนอกกับ **หอดูดาวกริฟฟิท (Griffith Observatory) (ระยะทาง 19 กม. /30 นาที)** คนท้องถิ่นและนักท่องเที่ยวนิยมมาที่นี่เพราะมีภาพยนตร์และซีรีส์โทรทัศน์มากกว่า 300 เรื่องมาใช้สถานที่ในกรถ่ายทำและที่โด่งดังมากๆ คือเรื่อง LA LA LAND จากที่เซบาสเตียนและมีอา ลอยขึ้นไปเดินรำ ก็คือที่นี่ และยังเป็นพิกัดที่ถ่ายรูปออกมาแล้วดูแพง มีนิมอล และแท่มาก ตัวตึกสไตล์ Art Deco ที่ตัดกับท้องฟ้าเคลียร์ ๆ คือมุมถ่ายรูปขั้นดี 📸



**** ชำระค่าทัวร์ในนามบริษัท ไลออน ทราเวล จำกัด เท่านั้น ****



ผ่านการรับรองจาก Registered





บริษัท ไลออน ทราเวล จำกัด

เลขประจำตัวผู้เสียภาษี : 0105558185740

ใบอนุญาต เลขที่ 11/08146

☎ 02-915-9959 ,088-2524-6699

LINE ID : @liontravels



f Lion Travels

✉ liontravel99@gmail.com

🌐 www.liontravels.net

เวลาทำการ : จันทร์ - เสาร์ 09.00 - 18.00 น.

**** ชำระค่าทัวร์ในนามบริษัท ไลออน ทราเวล จำกัด เท่านั้น ****



★ **ตามรอยเหล่าผู้ที่มีชื่อเสียงที่คุณรัก Hollywood Walk of Fame** ทางเดินแห่งเกียรติยศเส้นทางสู่งดาว มีความยาวประมาณ 2 กม. มีดวงดาวนับพันดวงสลักอยู่บน หินแกรนิต ซึ่งบันทึกชื่อศิลปิน นักแสดง และนักร้องชื่อดังทั่วโลก ถือว่าเป็นเป็นอนุสาวรีย์ประวัติศาสตร์และวัฒนธรรมประจำเมือง ตึมด้าสีสัน ความคึกคัก และความบันเทิงรอบด้านบนถนนสายประวัติศาสตร์ที่ไม่มีวันหลับไหล



🎭 ✨ **แะเซ็คอิน โรงละครจีน (Chinese Theatre) หรือ TCL** ตั้งอยู่บนถนนฮอลลีวูดในลอสแอนเจลิส ซึ่งมักเรียกกันว่า **Grauman's Chinese Theatre** เป็นโรงภาพยนตร์ที่เก่าแก่ระดับตำนาน ยาวมาเกือบศตวรรษ สถาปัตยกรรมที่โดดเด่นสไตล์จีน และเป็นสถานที่ยอดฮิตระดับโลก ในการจัดงานเปิดตัว (พรีเมียร์) ภาพยนตร์ฟอร์มยักษ์ของฮอลลีวูดมาแล้วนับไม่ถ้วน **(ค่าทัวร์ไม่รวมค่าเข้าชม)**



เที่ยง 🍽️ **รับประทานอาหารเที่ยง (มื้อที่2)**

**** ชำระค่าทัวร์ในนามบริษัท ไลออน ทราเวล จำกัด เท่านั้น ****



ผ่านการรับรองจาก Registered



บริษัท ไลออน ทราเวล จำกัด

เลขประจำตัวผู้เสียภาษี : 0105558185740 | ใบอนุญาต เลขที่ 11/08146

📍 20/311 ซอยสยามคลองสอง 27 เขตคลองสามวา แขวงสามวาตะวันตก กทม.10510





บริษัท ไลออน ทราเวล จำกัด

เลขประจำตัวผู้เสียภาษี : 0105558185740

ใบอนุญาต เลขที่ 11/08146

☎ 02-915-9959 ,088-2524-6699

LINE ID : @liontravels



f Lion Travels

✉ liontravel99@gmail.com

🌐 www.liontravels.net

เวลาทำการ : จันทร์ - เสาร์ 09.00 - 18.00 น.

**** ชำระค่าทัวร์ในนามบริษัท ไลออน ทราเวล จำกัด เท่านั้น ****

อิสระช้อปปิ้ง **Original Farmers Market** จะมีร้านจากเหล่าเกษตรกรจะมาขายผลผลิตทางการเกษตรเพื่อส่งตรงให้ถึงมือผู้บริโภคด้วยตัวเอง และยังมีขายของออร์แกนิก ขนมปังและสินค้าโฮมเมดที่ไม่ซ้ำใครนานาชนิดอีกด้วย

Highlight! The Gilmore gas station ปิมน้ำมันสโตว์วินเทจ โลโก้ Gilmore ขนาดใหญ่ และโบนีสแตงและชาว เป็นจุดยอดนิยมสำหรับนักท่องเที่ยวที่แวะเวียนมาถ่ายภาพที่ระลึก



ย่านไอคอนิกของเหล่าซูเปอร์สตาร์ ✨ ที่อยู่ของเหล่าดาราดังที่ร่ำรวย **เบเวอร์ลี ฮิลล์ (Beverly Hills)** ดินแดนแห่งความลักซ์ชัวรี่ เป็นย่านของเหล่าเซเลบดาราที่ร้องฮอลส์ลูดมักจะมีพักอาศัยอยู่ย่านนี้ สัญลักษณ์ของเมืองนี้เลยคือต้นปาล์ม มีอยู่เต็มสองข้างทางไปหมด 🌴 🛍️ หรือจะอิสระช้อปปิ้ง **Rodeo Drive Shopping** ถนนสายแฟชั่นระดับโลก แหล่งรวมแบรนด์เนมระดับโลกท็อปและคาเฟ่สุดชิค



ตื่นตาตื่นใจกับสัญลักษณ์คันทาวน์ต้องถ่ายรูปกับ!! **ป้ายฮอลลีวูด "Hollywood"** โดยป้ายประกอบด้วยตัวอักษรที่สูงถึง 50 ฟุต (ประมาณ 15 เมตร) ซึ่งทำจากเหล็กและไม้ และมีการติดตั้งหลอดไฟประมาณ 4,000 ดวง เพื่อให้มองเห็นได้ชัดเจนในยามค่ำคืน และเพื่อดึงดูดความสนใจจากผู้คนที่ยืนมองได้เห็นจากระยะไกล

Highlight! ป้าย Hollywood นี้ ที่เรามักพบเห็นตามสื่อต่างๆ บ่อยๆ มีอายุราว 90 ปีมาแล้ว ก่อสร้างครั้งแรกเมื่อปี ค.ศ. 1923 ตะลึงมาก

**** ชำระค่าทัวร์ในนามบริษัท ไลออน ทราเวล จำกัด เท่านั้น ****



ผ่านการรับรองจาก Registered



บริษัท ไลออน ทราเวล จำกัด

เลขประจำตัวผู้เสียภาษี : 0105558185740 | ใบอนุญาต เลขที่ 11/08146

📍 20/311 ซอยสยามคลองสอง 27 เขตคลองสามวา แขวงสามวาตะวันตก กทม.10510





บริษัท ไลออน ทราเวล จำกัด

เลขประจำตัวผู้เสียภาษี : 0105558185740

ใบอนุญาต เลขที่ 11/08146

☎ 02-915-9959 ,088-2524-6699

LINE ID : @liontravels



f Lion Travels

✉ liontravel99@gmail.com

🌐 www.liontravels.net

เวลาทำการ : จันทร์ - เสาร์ 09.00 - 18.00 น.

**** ชำระค่าทัวร์ในนามบริษัท ไลออน ทราเวล จำกัด เท่านั้น ****



เดินทางสู่ เมืองลอสแอนเจลิส (Los Angeles) (ระยะทาง 19 กม. / 30 นาที) หรือ LA เจ้าของฉายา "เมืองแห่ง เทวดา" (City of Angels) คือมหานครที่ใหญ่ที่สุดในรัฐแคลิฟอร์เนีย สหรัฐอเมริกา และเป็นศูนย์กลางแห่ง ความบันเทิง ป๊อปปูล่าเจอร์ และแฟชั่นระดับโลก

เย็น

🍷 รับประทานอาหารเย็น (เนื้อที่3)

ที่พัก : Quality Inn Rosemead-Los Angeles หรือโรงแรมและเมืองระดับใกล้เคียงกัน

(ชื่อโรงแรมที่ท่านพัก ทางบริษัทจะทำการแจ้งพร้อมใบนัดหมาย 5-7 วัน ก่อนวันเดินทาง)

แนะนำ อีสรระท่องเที่ยวหลังจาก Check in เข้าสู่ที่พัก

พิกัดตลาดคริสต์มาสและเทศกาลฤดูหนาวสุดปัง ใน LA ช่วง พฤศจิกายน-ธันวาคม

1. Los Angeles Christmas Market @ ROW DTLA (สตรีทมาร์เก็ตสุดชิวใจกลางเมือง)
2. Westfield Century City Holiday Village (คริสต์มาสหรูหรา ฟิลยูโรปกลางแอลเอ)
3. Enchant Christmas LA @ Santa Anita Park (มหากาพย์เขาวงกตไฟและตลาดนอร์ดิก)
4. Yuletide Cineland @ Heritage Square (คริสต์มาสย้อนยุควิกตอเรียน)

📌 หมายเหตุ: *ค่าทัวร์ ไม่รวม ค่าเดินทาง ค่าเข้าชม หรือกิจกรรมอื่นใดก็ตามทุกกรณี

*กรณีการประกาศเปิด-ปิด ของแต่ละสถานที่อาจมีการเปลี่ยนแปลง ขึ้นอยู่กับทางคณะผู้จัดทำ



**** ชำระค่าทัวร์ในนามบริษัท ไลออน ทราเวล จำกัด เท่านั้น ****



ผ่านการรับรองจาก Registered



บริษัท ไลออน ทราเวล จำกัด

เลขประจำตัวผู้เสียภาษี : 0105558185740 | ใบอนุญาต เลขที่ 11/08146

📍 20/311 ซอยสยามคลองสอง 27 เขตคลองสามวา แขวงสามวาตะวันตก กทม.10510





บริษัท ไลออน ทราเวล จำกัด

เลขประจำตัวผู้เสียภาษี : 0105558185740

ใบอนุญาต เลขที่ 11/08146

☎ 02-915-9959 ,088-2524-6699

LINE ID : @liontravels



f Lion Travels

✉ liontravel99@gmail.com

🌐 www.liontravels.net

เวลาทำการ : จันทร์ - เสาร์ 09.00 - 18.00 น.

**** ชำระค่าทัวร์ในนามบริษัท ไลออน ทราเวล จำกัด เท่านั้น ****

วันที่สาม เมืองลอสแอนเจลิส – ย่านศูนย์การค้าออนแทรีโอ มิลส์ – เมืองลาสเวกัส – ถนน Las Vegas Strip + น้ำพุเบลาจีโอ

🍽️ อาหาร เช้า, เย็น

เช้า 🍽️ รับประทานอาหารเช้า ณ โรงแรม (มื้อที่4)

สวรรค์นักช้อปปิ้ง ย่านศูนย์การค้าออนแทรีโอ มิลส์ (Ontario Mills) (ระยะทาง 49 กม. / 45 นาที.) เป็นศูนย์การค้าขนาดใหญ่ที่มีร้านค้าแบรนด์ดังมากมาย ตั้งอยู่ในเมืองออนแทรีโอ รัฐแคลิฟอร์เนีย สหรัฐอเมริกา มีร้านค้าแบรนด์ดังกว่า 200 ร้าน ทั้งร้านเสื้อผ้า เครื่องสำอาง รองเท้า เครื่องใช้ในบ้าน และอื่นๆ รวมไปถึงร้านอาหารมากมาย ทั้งอาหารอเมริกัน อาหารเอเชีย และอาหารนานาชาติ



เที่ยง 🍽️ รับประทานอาหารเที่ยง ตามอรรถยาศัย เพื่อไม่เป็นการรบกวนเวลาช้อปปิ้งของท่าน

นำท่านเดินทางสู่ เมืองลาสเวกัส (Las Vegas) (ระยะทาง 368 กม. / 5 ชม.) 🇺🇸 ตั้งอยู่ในรัฐเนวาดา สหรัฐอเมริกา เป็นสถานที่ที่มีชื่อเสียงในด้านการพนัน ความบันเทิง และการท่องเที่ยว มีสถานที่ท่องเที่ยวที่น่าสนใจมากมาย



**** ชำระค่าทัวร์ในนามบริษัท ไลออน ทราเวล จำกัด เท่านั้น ****



ผ่านการรับรองจาก Registered



บริษัท ไลออน ทราเวล จำกัด

เลขประจำตัวผู้เสียภาษี : 0105558185740 | ใบอนุญาต เลขที่ 11/08146

📍 20/311 ซอยสยามคลองสอง 27 เขตคลองสามวา แขวงสามวาตะวันตก กทม.10510





บริษัท ไลออน ทราเวล จำกัด

เลขประจำตัวผู้เสียภาษี : 0105558185740

ใบอนุญาต เลขที่ 11/08146

☎ 02-915-9959 ,088-2524-6699

LINE ID : @liontravels



f Lion Travels

✉ liontravel99@gmail.com

🌐 www.liontravels.net

เวลาทำการ : จันทร์ - เสาร์ 09.00 - 18.00 น.

**** ชำระค่าทัวร์ในนามบริษัท ไลออน ทราเวล จำกัด เท่านั้น ****



แลนด์มาร์กเบอร์หนึ่ง ถนน Las Vegas Strip หรือที่เรียกสั้น ๆ ว่า "เดอะ สตรีป" (The Strip) ถนนสายนี้มีความยาวประมาณ 4.2 ไมล์ (ประมาณ 6.8 กิโลเมตร) ทอดยาวตามแนวถนน Las Vegas Boulevard South รวบรวมแหล่งรวมร้านอาหารจากเชฟมิชลินสตาร์ ไนต์คลับสุดฮิป และโชว์กายกรรมพันล้านตระการตา

🎵 🎶 **Highlight!** 🌟 ห้ามพลาดดื่มด่ำความงดงาม น้ำพุเบลลาจีโอ (Fountains of Bellagio) สายน้ำมากกว่า 1,200 สาย พุ่งทะยานสูงเจียดฟ้ากว่า 140 เมตร ผสานระบบแสงสีเสียงสุดตระการตา คลิบเคลิ้มไปกับบทเพลงระดับตำนาน อภิมหาโปรเจกต์ น้ำพุเต้นระบำบนทะเลสาบยักษ์

Highlight! แสดงรอบละประมาณ 3 - 5 นาที เพลงที่ใช้เปิดจะสลับสับเปลี่ยนไม่ซ้ำกันเลย โดยมีเพลงระดับโลกหลากหลายแนวมากกว่า 35 เพลง ทำให้รับชมได้เรื่อย ๆ แบบไม่น่าเบื่อ



**** ชำระค่าทัวร์ในนามบริษัท ไลออน ทราเวล จำกัด เท่านั้น ****



ผ่านการรับรองจาก Registered



บริษัท ไลออน ทราเวล จำกัด

เลขประจำตัวผู้เสียภาษี : 0105558185740 | ใบอนุญาต เลขที่ 11/08146

📍 20/311 ซอยสยามคลองสอง 27 เขตคลองสามวา แขวงสามวาตะวันตก กทม.10510





บริษัท ไลออน ทราเวล จำกัด

เลขประจำตัวผู้เสียภาษี : 0105558185740

ใบอนุญาต เลขที่ 11/08146

☎ 02-915-9959 ,088-2524-6699

LINE ID : @liontravels



f Lion Travels

✉ liontravel99@gmail.com

🌐 www.liontravels.net

เวลาทำการ : จันทร์ - เสาร์ 09.00 - 18.00 น.

**** ชำระค่าทัวร์ในนามบริษัท ไลออน ทราเวล จำกัด เท่านั้น ****

หมายเหตุ: ตารางเวลาการแสดงรายวัน

- 🕒 วันจันทร์ - วันศุกร์ 15:00 น. - 19:30 ทุกๆ 30 นาที และ 20:00 น. - เกียงคีน (24:00 น.) ทุกๆ 15 นาที
- 🕒 วันเสาร์, วันอาทิตย์ Noon (เที่ยงวัน) - 19:30 น. ทุกๆ 30 นาที
- 🕒 วันหยุดนักขัตฤกษ์ 20:00 น. - เกียงคีน (24:00 น.) ทุกๆ 15 นาที

*กรณีหากมีการเปลี่ยนแปลงเรื่องรอบเวลาการจัดแสดงหรือประกาศสั่งงดการแสดงน้ำพุเบเลาจิโอ (Fountains of Bellagio) ทั้งนี้ขึ้นอยู่กับทางเจ้าหน้าที่คณะผู้จัดทำของเมืองนั้นๆ ทางบริษัททัวร์ฯ ขอสงวนสิทธิ์ไม่คืนเงินทุกกรณี



เย็น

📍 รับประทานอาหารเย็น **(มื้อที่5)**

ที่พัก : Westgate Las Vegas Resort & Casino หรือโรงแรมและเมืองระดับใกล้เคียงกัน

(ชื่อโรงแรมที่กานพักทางบริษัทจะทำการแจ้งพร้อมใบนัดหมาย 5-7 วัน ก่อนวันเดินทาง)

**** ชำระค่าทัวร์ในนามบริษัท ไลออน ทราเวล จำกัด เท่านั้น ****



ผ่านการรับรองจาก Registered



บริษัท ไลออน ทราเวล จำกัด

เลขประจำตัวผู้เสียภาษี : 0105558185740 | ใบอนุญาต เลขที่ 11/08146

📍 20/311 ซอยสยามคลองสอง 27 เขตคลองสามวา แขวงสามวาตะวันตก กทม.10510





บริษัท ไลออน ทราเวล จำกัด

เลขประจำตัวผู้เสียภาษี : 0105558185740

ใบอนุญาต เลขที่ 11/08146

☎ 02-915-9959 ,088-2524-6699

LINE ID : @liontravels



f Lion Travels

✉ liontravel99@gmail.com

🌐 www.liontravels.net

เวลาทำการ : จันทร์ - เสาร์ 09.00 - 18.00 น.

**** ชำระค่าทัวร์ในนามบริษัท ไลออน ทราเวล จำกัด เท่านั้น ****

แนะนำ อีสรท่องเที่ยวหลังจาก Check in เข้าสู่ที่พัก

พิกัดตลาดคริสต์มาสเมืองลาสเวกัส (Las Vegas Christmas / Holiday Markets)

ช่วง พฤศจิกายน-ธันวาคม

1. Enchant Christmas Las Vegas
2. Bellagio Conservatory & Botanical Gardens (Holiday Display)
3. Glittering Lights at Las Vegas Motor Speedway
4. Holiday Village @ Tivoli Village

📌 หมายเหตุ : *ค่าทัวร์ ไม่รวม ค่าเดินทาง ค่าเข้าชม หรือกิจกรรมอื่นใดก็ตามทุกกรณี
*กรณีการประกาศเปิด-ปิด ของแต่ละสถานที่อาจมีการเปลี่ยนแปลง ขึ้นอยู่กับทางคณะผู้จัดทำ



วันที่สี่ เมืองลาสเวกัส – แกรนด์แคนยอนเวสต์ (รวมค่าเข้า)+ Guano Point – เขื่อนฮูเวอร์(รวมค่าเข้า) – เมืองลาสเวกัส

🍴 อาหาร เช้า, เกียง, เย็น

เช้า 🍴 รับประทานอาหารเช้า ณ โรงแรม **(มือที่6)**

🏞️ **ควรค่าแก่การได้ชม แกรนด์แคนยอนเวสต์ (Grand Canyon West) (ระยะทาง 196 กม. / 3 ชม.)** สัมผัสความยิ่งใหญ่ของหนึ่งในเจ็ดสิ่งมหัศจรรย์ทางธรรมชาติที่มีประวัติศาสตร์ยาวนานกว่าล้านปี ทศนิยมภาพตระการตาอันน่าตื่นตะลึงของมหาอาณาจักรหุบเขาและหินแกรนิตสีส้มอิฐ ที่ทอดตัวสลับซับซ้อนลึกลับอย่างประณีตราวกับภาพวาดชั้นเอก การได้เปิดมุมมองใหม่ ค้นพบเจดสีสันแปลกตา และความงดงามลึกลับที่ไม่เคยสัมผัสจากที่ใดมาก่อน



**** ชำระค่าทัวร์ในนามบริษัท ไลออน ทราเวล จำกัด เท่านั้น ****



ผ่านการรับรองจาก Registered



บริษัท ไลออน ทราเวล จำกัด

เลขประจำตัวผู้เสียภาษี : 0105558185740 | ใบอนุญาต เลขที่ 11/08146

📍 20/311 ซอยสยามคลองสอง 27 เขตคลองสามวา แขวงสามวาตะวันตก กทม.10510





บริษัท ไลออน ทราเวล จำกัด

เลขประจำตัวผู้เสียภาษี : 0105558185740

ใบอนุญาต เลขที่ 11/08146

☎ 02-915-9959 ,088-2524-6699

LINE ID : @liontravels



f Lion Travels

✉ liontravel99@gmail.com

🌐 www.liontravels.net

เวลาทำการ : จันทร์ - เสาร์ 09.00 - 18.00 น.

**** ชำระค่าทัวร์ในนามบริษัท ไลออน ทราเวล จำกัด เท่านั้น ****

พิกัดที่ห้ามพลาดนอกจากตัว สะพานกระจก สกายวอล์คแกรนด์แคนยอนเวสต์ (Skywalk) สะพานกระจกรูปเกือกม้า สูงจากพื้นแคนยอนประมาณ 1,200 เมตร ทำให้ผู้ที่เดินอยู่บนสะพานรู้สึกเหมือนลอยอยู่กลางอากาศแห่งแรกในโลกแล้ว **ต้องแวะไปที่ Eagle Point** จุดชมวิวที่มีโขดหินรูปนกอินทรียักษ์ สยายปีกตามธรรมชาติ และ **Guano Point** จุดชมวิวพาโนรามา 360 องศาที่มองเห็นโค้งแม่น้ำโคโลราโดได้สวยที่สุด!



(ค่าทัวร์รวมค่าสกายวอล์คแกรนด์แคนยอนเวสต์ การแวะจุดต่างๆ ในอุทยานแห่งนี้อาจมีปรับเปลี่ยนตามความเหมาะสม ขึ้นอยู่กับสภาพอากาศ สถานการณ์เวลาหน้างานและทั้งหมดคำนึงถึงความปลอดภัยของท่านเป็นหลัก โดยไม่แจ้งให้ท่านทราบล่วงหน้าทุกกรณี)



เที่ยง

🍴 รับประทานอาหารเที่ยง (มือที่7)

⚡️ **อภิมหาเขื่อนคอนกรีตยักษ์ระดับโลก เขื่อนฮูเวอร์ (Hoover Dam) (ระยะทาง 152 กม. /2.15 ชม.)** พิกัดระดับโลกที่สายลุยต้องกรี๊ด! โครงสร้างตึกและหอคอยสไตล์ Art Deco แห่งนี้ถูกสร้างขึ้นในช่วงทศวรรษ 1930 เพื่อควบคุมอุทกภัย ผลิตกระแสไฟฟ้า และส่งน้ำหล่อเลี้ยงเมืองใหญ่ฝั่งตะวันตก จนได้รับการยกย่องให้เป็นหนึ่งในสิ่งมหัศจรรย์ทางวิศวกรรมของโลกยุคปัจจุบัน



**** ชำระค่าทัวร์ในนามบริษัท ไลออน ทราเวล จำกัด เท่านั้น ****



ผ่านการรับรองจาก Registered



บริษัท ไลออน ทราเวล จำกัด

เลขประจำตัวผู้เสียภาษี : 0105558185740 | ใบอนุญาต เลขที่ 11/08146

📍 20/311 ซอยสยามคลองสอง 27 เขตคลองสามวา แขวงสามวาตะวันตก กทม.10510





บริษัท ไลออน ทราเวล จำกัด

เลขประจำตัวผู้เสียภาษี : 0105558185740

ใบอนุญาต เลขที่ 11/08146

☎ 02-915-9959 ,088-2524-6699

LINE ID : @liontravels



📌 Lion Travels

✉ liontravel99@gmail.com

🌐 www.liontravels.net

เวลาทำการ : จันทร์ - เสาร์ 09.00 - 18.00 น.

**** ชำระค่าทัวร์ในนามบริษัท ไลออน ทราเวล จำกัด เท่านั้น ****



นำท่านเดินทางสู่ **ลาสเวกัส (Las Vegas)** (ระยะทาง 64 กม. / 1.15 ชม.) ชื่ออย่างเป็นทางการของเมืองคือ "City of Las Vegas" หรือคนส่วนใหญ่มักเรียกสั้นๆ ว่า "เวกัส" และอีกฉายาของเมืองนี้ ที่คนอเมริกันและคนทั่วโลก ให้ความว่า "Sin City" หรือเมืองบาป



**** ชำระค่าทัวร์ในนามบริษัท ไลออน ทราเวล จำกัด เท่านั้น ****



ผ่านการรับรองจาก Registered



บริษัท ไลออน ทราเวล จำกัด

เลขประจำตัวผู้เสียภาษี : 0105558185740 | ใบอนุญาต เลขที่ 11/08146

📍 20/311 ซอยสยามคลองสอง 27 เขตคลองสามวา แขวงสามวาตะวันตก กทม.10510





บริษัท ไลออน ทราเวล จำกัด

เลขประจำตัวผู้เสียภาษี : 0105558185740

ใบอนุญาต เลขที่ 11/08146

☎ 02-915-9959 ,088-2524-6699

LINE ID : @liontravels



f Lion Travels

✉ liontravel99@gmail.com

🌐 www.liontravels.net

เวลาทำการ : จันทร์ - เสาร์ 09.00 - 18.00 น.

**** ชำระค่าทัวร์ในนามบริษัท ไลออน ทราเวล จำกัด เท่านั้น ****

เย็น 🎯 รับประทานอาหารเย็น (เมื่อที่8)

ที่พัก : Westgate Las Vegas Resort & Casino หรือโรงแรมและเมืองระดับใกล้เคียงกัน

(ชื่อโรงแรมที่ท่านพักทางบริษัทจะทำการแจ้งพร้อมใบนัดหมาย 5-7 วัน ก่อนวันเดินทาง)

วันที่ห้า เมืองลาสเวกัส – Fabulous Las Vegas Sign – บาร์สโตว์ – Outlet at Barstow – เมืองเฟรสโน

🎯 อาหาร เช้า, เย็น

เช้า 🎯 รับประทานอาหารเช้า ณ โรงแรม (เมื่อที่9)

มาถึงที่ปลายนี้ก็ไม่พลาด Fabulous Las Vegas Sign เป็นป้ายไฟนีออนขนาดใหญ่ ตั้งอยู่ทางใต้สุดของถนน Las Vegas Strip ถือว่าเป็นสัญลักษณ์ที่สำคัญของเมืองลาสเวกัส



เดินทางสู่ บาร์สโตว์ (Barstow) (ระยะทาง 254 กม. / 2.45 ชม.) เป็นเมืองที่มีชื่อเสียงในด้านการเป็นเมืองผ่านทางและเป็นสถานที่พักผ่อนหย่อนใจ **ช้อปปิ้งที่ Outlet at Barstow หรือ Barstow Factory Outlets** ซึ่งมีร้านค้าแบรนด์ดังมากมายละลานตาไปหมด เช่น Polo Ralph Lauren, Coach, Ray Ban, Tommy Hilfiger, GAP, Guess, American Eagle Outfitters, Timberland, Banana Republic, Calvin Klein, Samsonite สามารถหาซื้อสินค้าในราคาประหยัดและยังมีอาหารคอยให้บริการ



**** ชำระค่าทัวร์ในนามบริษัท ไลออน ทราเวล จำกัด เท่านั้น ****



ผ่านการรับรองจาก Registered



บริษัท ไลออน ทราเวล จำกัด

เลขประจำตัวผู้เสียภาษี : 0105558185740 | ใบอนุญาต เลขที่ 11/08146

📍 20/311 ซอยสยามคลองสอง 27 เขตคลองสามวา แขวงสามวาตะวันตก กทม.10510





**** ชำระค่าทัวร์ในนามบริษัท ไลออน ทราเวล จำกัด เท่านั้น ****

เที่ยง อีรระอาหารเที่ยง ตามอริยาตัย เพื่อไม่เป็นการรบกวนเวลาข้อบั้งของท่า
เดินทางสู่ เมืองเฟรสโน (Fresno) (ระยะทาง 387 กม. / 5 ชม.) เป็นเมืองที่ขึ้นชื่อด้านการเกษตรมีทิวทัศน์ที่สวยงาม

เย็น 🍷 รับประทานอาหารเย็น (มื้อที่10)
ที่พัก : Wyndham Garden Fresno Airport หรือโรงแรมและเมืองระดับใกล้เคียงกัน
(ชื่อโรงแรมที่พักทางบริษัทจะทำการแจ้งพร้อมใบนัดหมาย 5-7 วัน ก่อนวันเดินทาง)

แนะนำ อีรระท่องเที่ยวหลังจาก Check in เข้าสู่ที่พัก

พื้กิตตลาดคริสมาสเมืองเฟรสโน (Fresno Christmas)

ช่วง พฤศจิกายน-ธันวาคม

1. Christmas Tree Lane (แณดึมารักไฟประดับอายุกว่า 100 ปี)
2. Posh Holiday Market & Local Craft Markets
3. Christmas at Kearney (คริสตึมาสย็อนยุกวิคตอเรีย)
4. IllumiNature @ Fresno Chaffee Zoo

📍 หมายเหตุ: *ค่าทัวร์ ไม่รวม ค่าเดินทาง ค่าเช่างาน หรือกิจกรรมอื่นใดก็ตามทุกกรณี
*กรณีการประกาศเปิด-ปิด ของแต่ละสถานที่อาจมีการเปลี่ยนแปลง ขึ้นอยู่กับทางคณะผู้จัดทำ

วันที่หก เมืองเฟรสโน – ซานฟรานซิสโก – บ้าน Painted Ladies – Fisherman's Wharf + PIER 39 – เมืองนอร์ค
🍷 อาหาร เช้า, เที่ยง, เย็น

เช้า 🍷 รับประทานอาหารเช้า ณ โรงแรม (มื้อที่11)
นำท่านเดินทางสู่ **ซานฟรานซิสโก หรือ แซนฟรันซิสโก (San Francisco) (ระยะทาง 303 กม. / 3.45 ชม.)** ที่นั้ขึ้นชื่อเรื่องวัฒนธรรมที่หลากหลาย มีสถานที่ท่องเที่ยวและกิจกรรมที่น่าสนใจเป็นจุดหมายปลายทางในฝันของใครหลายๆ คน

เที่ยง 🍷 รับประทานอาหารเที่ยง (มื้อที่12)
สถานที่ที่โด่งดัง บ้าน Painted Ladies เป็นที่รู้จักจากสีสัันที่สดใสและสร้างในสไตล์ แบบสถาปัตยกรรมในช่วง Queen Victoria ทึงงดงามถูกอนุรักษ์ไว้เป็นอย่างดี แต่ละหลังจะทาสีที่แตกต่างกันเพื่อเพิ่มให้มีความโดดเด่น มีชื่อเรียกอีกว่า "Postcard Row" และ "Seven Sisters"

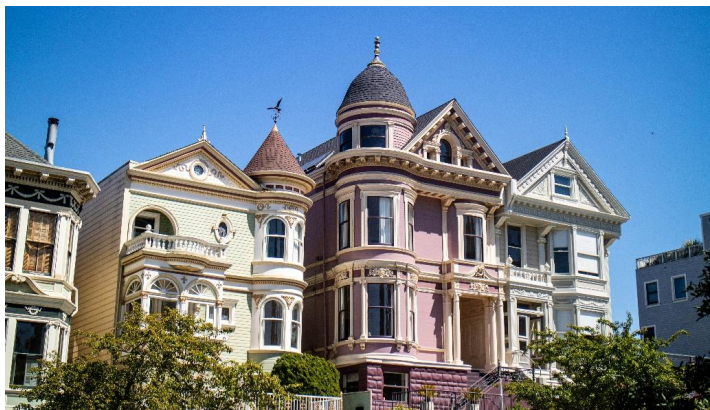

**** ชำระค่าทัวร์ในนามบริษัท ไลออน ทราเวล จำกัด เท่านั้น ****



ผ่านการรับรองจาก Registered





บริษัท ไลออน ทราเวล จำกัด

เลขประจำตัวผู้เสียภาษี : 0105558185740

ใบอนุญาต เลขที่ 11/08146

☎ 02-915-9959 ,088-2524-6699

LINE ID : @liontravels



f Lion Travels

✉ liontravel99@gmail.com

🌐 www.liontravels.net

เวลาทำการ : จันทร์ - เสาร์ 09.00 - 18.00 น.

**** ชำระค่าทัวร์ในนามบริษัท ไลออน ทราเวล จำกัด เท่านั้น ****



สัมผัสวิถีชีวิตชาวท้องถิ่น **ฟิชเชอร์แมนส์วอร์ฟ (Fisherman's Wharf)** บรรยากาศสุดคึกคักที่ท่าเรือมีชาวประมงนำอาหารทะเลสดๆ มาจำหน่ายทำเป็นอาหารเมนูต่างๆ สุดแสนน่าลิ้มลอง หรือซื้อช้อปปิ้งร้านขายของที่ระลึก ตัดไม้ตัดมือกลับไปฝากคนรู้ใจ **และไม่ควรพลาดขวัญใจนักท่องเที่ยวจากทั่วโลก ท่าเรือ PIER 39** เป็นแหล่งรวม "สิงโตทะเล" นื่องอึ่งสุดน่ารักในท้องทำอริยาบถต่างๆ ดูกันเพลินๆ **(ปริมาณจำนวนของสิงโตทะเลไม่สามารถคาดการณ์ได้)**



เดินทางสู่ เมืองนอร์ค (Newark) (ระยะทาง 63 กม. / 1 ชม.) อ่านออกเสียงว่า "นิว-เจอร์ซีย์" หรือ "นอร์ค" เป็นเมืองที่ใหญ่ที่สุดในรัฐนิวเจอร์ซีย์ (New Jersey) สหรัฐอเมริกา ที่นี่เป็นหนึ่งในเมืองท่าที่เก่าแก่ ปัจจุบันนอร์คได้เปลี่ยนผ่านจากเมืองอุตสาหกรรมเก่า กลายมาเป็น "เมืองฮิปสเตอร์สายอาร์ตและวัฒนธรรม" ที่ผสมผสานความเก่าแก่แบบดิบ ๆ (Urban Raw) เข้ากับศิลปะสมัยใหม่ได้อย่างน่าสนใจ

เย็น **📍 รับประทานอาหารเย็น (เนื้อที่13)**

**** ชำระค่าทัวร์ในนามบริษัท ไลออน ทราเวล จำกัด เท่านั้น ****



ผ่านการรับรองจาก Registered



บริษัท ไลออน ทราเวล จำกัด

เลขประจำตัวผู้เสียภาษี : 0105558185740 | ใบอนุญาต เลขที่ 11/08146

📍 20/311 ซอยสยามคลองสอง 27 เขตคลองสามวา แขวงสามวาตะวันตก กทม.10510





บริษัท ไลออน ทราเวล จำกัด

เลขประจำตัวผู้เสียภาษี : 0105558185740

ใบอนุญาต เลขที่ 11/08146

☎ 02-915-9959 ,088-2524-6699

LINE ID : @liontravels



f Lion Travels

✉ liontravel99@gmail.com

🌐 www.liontravels.net

เวลาทำการ : จันทร์ - เสาร์ 09.00 - 18.00 น.

**** ชำระค่าทัวร์ในนามบริษัท ไลออน ทราเวล จำกัด เท่านั้น ****

ที่พัก : Courtyard Newark Silicon Valley หรือโรงแรมและเมืองระดับใกล้เคียงกัน
(ชื่อโรงแรมที่ท่านพักทางบริษัทจะทำการแจ้งพร้อมใบนัดหมาย 5-7 วัน ก่อนวันเดินทาง)

แนะนำ **อิสระ**ท่องเที่ยวหลังจาก Check in เข้าสู่ที่พัก

พิกัดตลาดคริสต์มาสเมืองนอร์ค (Newark Winter Village)

ช่วง พฤศจิกายน-ต้นเดือนมกราคม

งานจัดขึ้นที่ สวนสาธารณะมัลเบอร์รี่ คอมมอนส์ (Mulberry Commons Park) ซึ่งอยู่ใจกลางเมืองนอร์ค (ติดกับสนามกีฬา Prudential Center) ตลาดคริสต์มาสที่รวบรวมบูธสินค้าแฮนด์เมด ของขวัญ และงานคราฟต์สุดเก๋จากศิลปินและผู้ประกอบการท้องถิ่นทั่วทั้งเมืองมาให้ช้อปปิ้งกันอย่างจุใจ

หมายเหตุ: *ค่าทัวร์ ไม่รวม ค่าเดินทาง ค่าเข้าชม หรือกิจกรรมอื่นใดก็ตามทุกกรณี
*กรณีการประกาศเปิด-ปิด ของแต่ละสถานที่อาจมีการเปลี่ยนแปลง ขึ้นอยู่กับทางคณะผู้จัดทำ และงานมักจะปิดวันจันทร์และอังคาร แนะนำให้เช็คตารางวันเวลาที่แน่นอนจากหน้าเว็บอีกครั้งก่อนเดินทาง

วันที่เจ็ด เมืองนอร์ค – ซานฟรานซิสโก – Golden gate view point – ล่องเรือชมสะพานโกลเดนเกต (รวมล่องเรือ) – San Francisco Centre + ยูเนียนสแควร์ซานฟรานซิสโก – ทำอากาศยานนานาชาติซานฟรานซิสโก ประเทศสหรัฐอเมริกา **อาหาร เช้า, เที่ยง**

เช้า **รับประทานอาหารเช้า ณ โรงแรม (เมื่อที่14)**
นำท่านเดินทางสู่ **ซานฟรานซิสโก หรือ แซนฟรันซิสโก (San Francisco)** (ระยะทาง 63 กม. / 1 ชม.) โดดเด่นเรื่องวิถีชีวิตแบบสโลว์ไลฟ์ งานศิลปะ และมีอากาศเย็นสบายพร้อมสายลมหนาวพัดโชยตลอดทั้งปี ที่มีภูมิประเทศที่ยูนิคไม่เหมือนใครด้วยเนินเขาสูงต่ำสลับกันไปทั่วเมือง โอบล้อมด้วยบ้านเรือนสไตล์วิกตอเรียนสีพาสเทลที่สวยงามน่ารัก **ชมวิว Golden gate view point** สัมผัสความสวยงามของสะพานโกลเดนเกตในมุมมองที่ต่างออกไป

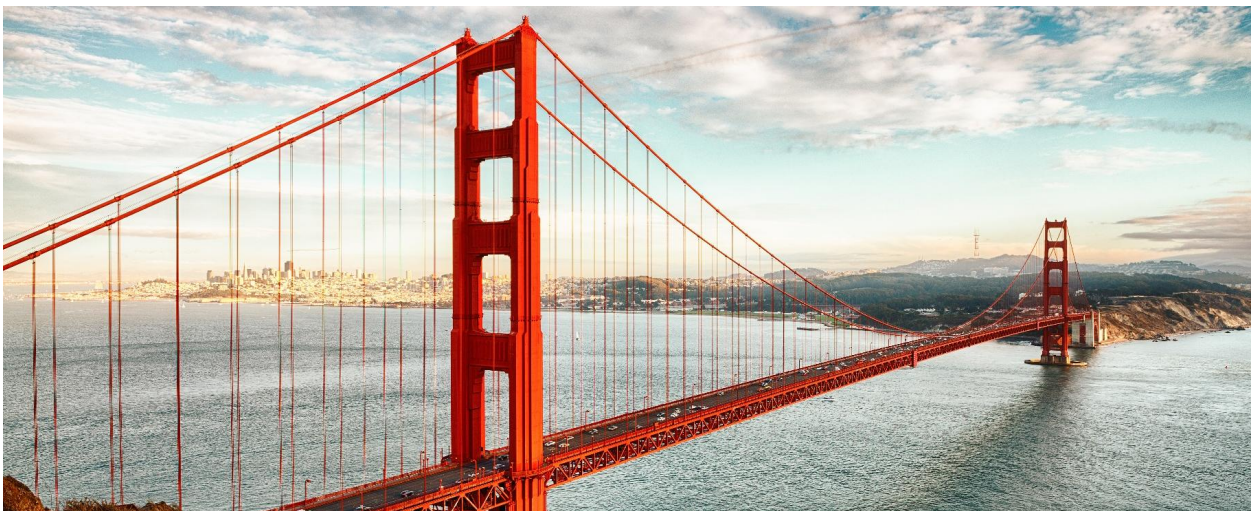

**** ชำระค่าทัวร์ในนามบริษัท ไลออน ทราเวล จำกัด เท่านั้น ****



บริษัท ไลออน ทราเวล จำกัด

เลขประจำตัวผู้เสียภาษี : 0105558185740 | ใบอนุญาต เลขที่ 11/08146

📍 20/311 ซอยสยามคลองสอง 27 เขตคลองสามวา แขวงสามวาตะวันตก กทม.10510





บริษัท ไลออน ทราเวล จำกัด

เลขประจำตัวผู้เสียภาษี : 0105558185740

ใบอนุญาต เลขที่ 11/08146

☎ 02-915-9959 ,088-2524-6699

LINE ID : @liontravels



f Lion Travels

✉ liontravel99@gmail.com

🌐 www.liontravels.net

เวลาทำการ : จันทร์ - เสาร์ 09.00 - 18.00 น.

**** ชำระค่าทัวร์ในนามบริษัท ไลออน ทราเวล จำกัด เท่านั้น ****

ไม่ควรพลาดเมื่อมาเยือนซานฟรานซิสโก เปิดประสบการณ์โรมานติก **ล่องเรือชมสะพานโกลเดนเกต (Golden Gate Bay Cruise)** โดลมรับแสงแดดอ่อน ๆ บนดาวฟ้าเรือ บอกเลยว่าทริปนี้คุณจะได้เห็นแลนด์มาร์กไฮคองิกของโลกในมุมมองใหม่ที่ปังปุริเย่กว่าเดิมมาก ใส่ตั้งแต่การล่องเข้าไปใกล้สะพานโกลเดนเกตสีส้มอิฐแบบเต็ม ๆ ตา สแนปภาพเกาะอัลคาทราซกลางทะเลสุดลึกลับ และโพสต์ท่าถ่ายรูปคู่กับวิวตึกดาวนี่ทาวน์แนว Cinematic ถ่ายรูปออกมาดูดีจน IG แทบแตก ได้ฟิลลิ่งชิวริทราเวลเลอร์ที่ทั้งเก๋ทั้งโรแมนติกจนไม่อยากให้เรือเทียบท่าเลย (**ค่าทัวร์รวมค่าล่องเรือ**)



เที่ยง **🍴 รับประทานอาหารเที่ยง (มื้อที่15)**

ช้อปปิ้งศูนย์การค้าขนาดใหญ่ **San Francisco Centre** ตั้งอยู่ใจกลางเมืองซานฟรานซิสโก มีร้านค้ามากมาย ทั้งแบรนด์แฟชั่น เครื่องสำอาง เครื่องประดับ และอื่นๆ อีกมากมาย เช่น Nordstrom, Bloomingdale's, Abercrombie & Fitch, Sephora และ Swarovski รวมไปถึงมีร้านอาหารหลากหลายประเภทให้เลือกลิ้มลอง **และยังมีย่านยูเนียนสแควร์ (Union Square)** เป็นสวรรค์ของนักช้อปปิ้งรวมแฟชั่นในห้างสรรพสินค้าและร้านบูติกหรูหรรห มีร้านค้าแบรนด์ไฮเอนด์อย่าง Louis Vuitton, Chanel, Prada, Burberry, Hugo Boss Macy's, Saks Fifth Avenue, Neiman Marcus, Tiffany & Co., Apple Store และอื่นๆ

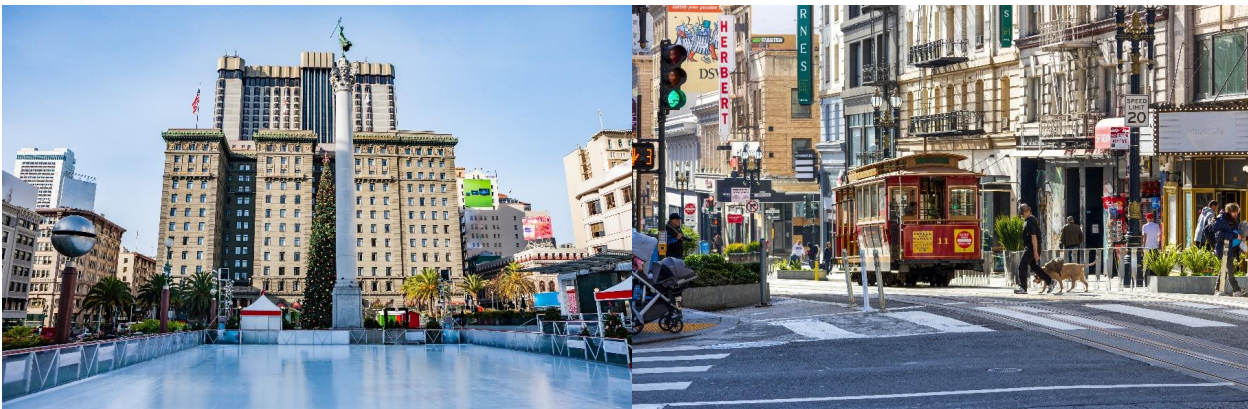

ได้เวลาอันสมควรนำท่านเดินทางสู่ **ท่าอากาศยานนานาชาติซานฟรานซิสโก ประเทศสหรัฐอเมริกา** เพื่อเดินทางกลับสู่ **ประเทศไทย**

วันที่แปด ท่าอากาศยานนานาชาติซานฟรานซิสโก ประเทศสหรัฐอเมริกา

***** เครื่องบิน บินผ่านเส้นแบ่งเขตเวลาสากล *****

**** ชำระค่าทัวร์ในนามบริษัท ไลออน ทราเวล จำกัด เท่านั้น ****



ผ่านการรับรองจาก Registered



บริษัท ไลออน ทราเวล จำกัด

เลขประจำตัวผู้เสียภาษี : 0105558185740 | ใบอนุญาต เลขที่ 11/08146

📍 20/311 ซอยสยามคลองสอง 27 เขตคลองสามวา แขวงสามวาตะวันตก กทม.10510





บริษัท ไลออน ทราเวล จำกัด

เลขประจำตัวผู้เสียภาษี : 0105558185740

ใบอนุญาต เลขที่ 11/08146

☎ 02-915-9959 ,088-2524-6699

LINE ID : @liontravels



Facebook: Lion Travels

Email: liontravel99@gmail.com

Website: www.liontravels.net

เวลาทำการ : จันทร์ - เสาร์ 09.00 - 18.00 น.

**** ชำระค่าทัวร์ในนามบริษัท ไลออน ทราเวล จำกัด เท่านั้น ****

00.10 น. เดินทางกลับ ประเทศไทย โดยสายการบิน STARLUX Airlines (JX) เที่ยวบินที่ JX011 (ค่าทัวร์รวมบริการ อาหารบนเครื่องบิน)

***** เครื่องบิน บินผ่านเส้นแบ่งเขตเวลาสากล *****



วันที่เก่า ทำอากาศยานนานาชาติไต้หวันเถา-ยฺเหวียน ประเทศไต้หวัน แวะพักเปลี่ยนเครื่อง (+1) - ทำอากาศยานนานาชาติ สุวรรณภูมิ ประเทศไทย

05.15(+1) น. เดินทางถึง ทำอากาศยานนานาชาติไต้หวันเถา-ยฺเหวียน ประเทศไต้หวัน **แวะพักเปลี่ยนเครื่อง**

09.25 น. เดินทางกลับ ประเทศไทย โดยสายการบิน STARLUX Airlines (JX) เที่ยวบินที่ JX741 (ค่าทัวร์รวมบริการ อาหารบนเครื่องบิน)

12.35 น. เดินทางถึง ทำอากาศยานนานาชาติสุวรรณภูมิ ประเทศไทย โดยสวัสดิภาพ

หมายเหตุ* โปรแกรมอาจมีการสลับวันหรือเปลี่ยนแปลงไปตามความเหมาะสมโดยไม่แจ้งให้ทราบล่วงหน้า ขึ้นอยู่กับตามสถานการณ์ท้องถิ่น สถานที่ท่องเที่ยว เทศกาล หรือ สภาพอากาศท้องถิ่น ณ เวลานั้น ทั้งนี้การเปลี่ยนทางบริษัทจะคำนึงถึงประโยชน์และความปลอดภัยของท่านเป็นหลักสำคัญ



**** เนื่องจากโปรแกรมทัวร์เป็นช่วงฤดูใบไม้เปลี่ยนสีและฤดูหนาว การสัมผัสความงดงามของธรรมชาติ การร่วมรอยและการเปลี่ยนสีของใบไม้ และการตกของหิมะ ไวน์หรือชา ทั้งนี้ขึ้นอยู่กับสภาพอากาศในแต่ละปี**

**** ชำระค่าทัวร์ในนามบริษัท ไลออน ทราเวล จำกัด เท่านั้น ****



ผ่านการรับรองจาก Registered



บริษัท ไลออน ทราเวล จำกัด

เลขประจำตัวผู้เสียภาษี : 0105558185740 | ใบอนุญาต เลขที่ 11/08146

20/311 ซอยสยามคลองสอง 27 เขตคลองสามวา แขวงสามวาตะวันตก กทม.10510





บริษัท ไลออน ทราเวล จำกัด

เลขประจำตัวผู้เสียภาษี : 0105558185740

ใบอนุญาต เลขที่ 11/08146

☎ 02-915-9959 ,088-2524-6699

LINE ID : @liontravels



f Lion Travels

✉ liontravel99@gmail.com

🌐 www.liontravels.net

เวลาทำการ : จันทร์ - เสาร์ 09.00 - 18.00 น.

**** ชำระค่าทัวร์ในนามบริษัท ไลออน ทราเวล จำกัด เท่านั้น ****



กรณีลูกค้ามีเที่ยวบินในประเทศ

กรณีที่เที่ยวบินระหว่างประเทศ ของโปรแกรมการเดินทางที่ท่านเดินทางมีการยกเลิกเที่ยวบิน หรือเปลี่ยนเวลาบิน หรือเกิดเหตุสุดวิสัยอื่นๆ ที่ไม่สามารถเดินทางตามวันและเวลาที่กำหนดเดิมได้ตามประกาศจากสายการบินและ/หรือการทำอากาศยาน หรือหน่วยงานที่เกี่ยวข้องทั้งหมด บริษัทฯ และสายการบิน ขอสงวนสิทธิ์ไม่รับผิดชอบค่าใช้จ่ายที่เกิดขึ้นทุกกรณี ต่อเที่ยวบินในประเทศ และ/หรือเที่ยวบินระหว่างประเทศที่ท่านจองเองกรณีจอยทัวร์กับบริษัทฯ

เงื่อนไขการให้บริการ

- ▶ การเดินทางครั้งนี้จะต้องมีจำนวน 10 ท่านขึ้นไป กรณีไม่ถึงจำนวนดังกล่าว
 - จะส่งจอยน์ทัวร์กับบริษัทที่มีโปรแกรมใกล้เคียงกัน
 - หรือเลื่อน หรือยกเลิกการเดินทาง โดยทางบริษัทจะทำการแจ้งให้ท่านทราบล่วงหน้าก่อนการเดินทาง 15 วัน
 - หรือขอสงวนสิทธิ์ในการปรับราคาค่าบริการเพิ่ม (ในกรณีที่ผู้เดินทางไม่ถึง 15 ท่าน และท่านยังประสงค์เดินทางต่อ) โดยทางบริษัทจะทำการแจ้งให้ท่านทราบก่อนล่วงหน้า
- ▶ ในกรณีที่ลูกค้าต้องออกตัวโดยสารภายในประเทศ กรุณาติดต่อเจ้าหน้าที่ของบริษัทฯ ก่อนทุกครั้ง มิฉะนั้นทางบริษัทจะไม่รับผิดชอบใดๆ ทั้งสิ้น
- ▶ การจองทัวร์และชำระค่าบริการ
 - กรุณาชำระค่ามัดจำ **ท่านละ 45,000 บาท + ค่าบริการทำวีซ่า 10,900 บาท (55,900 บาท)**
 กรุณาส่งสำเนาหน้าพาสปอร์ตและแบบฟอร์มกรอกข้อมูลยื่นวีซ่าพร้อมเอกสารชำระมัดจำค่าทัวร์
 - ค่าทัวร์ส่วนที่เหลือชำระ: 20-25 วัน ก่อนออกเดินทาง กรณีบริษัทฯ ต้องออกตัวหรือวีซ่าออกไถ่ลวันเดินทางท่านจำเป็นต้องชำระค่าทัวร์ส่วนที่เหลือตามที่บริษัทกำหนดแจ้งเท่านั้น

****สำคัญ**** สำเนาหน้าพาสปอร์ตผู้เดินทาง (จะต้องมีอายุเหลือมากกว่า 6 เดือน ก่อนหมดอายุนับจากวันเดินทาง ไป-กลับและจำนวนหน้าหนังสือเดินทางต้องเหลือว่างสำหรับติดวีซ่าไม่ต่ำกว่า 3 หน้า) ****กรุณาตรวจสอบก่อนส่งให้บริษัทมิฉะนั้นทางบริษัทจะไม่รับผิดชอบกรณีพาสปอร์ตหมดอายุ **** กรุณาส่งพร้อมพร้อมหลักฐานการโอนเงินมัดจำเงื่อนไขการยกเลิกและคืนค่าทัวร์

**** ชำระค่าทัวร์ในนามบริษัท ไลออน ทราเวล จำกัด เท่านั้น ****



ผ่านการรับรองจาก Registered



บริษัท ไลออน ทราเวล จำกัด

เลขประจำตัวผู้เสียภาษี : 0105558185740 | ใบอนุญาต เลขที่ 11/08146

📍 20/311 ซอยสยามคลองสอง 27 เขตคลองสามวา แขวงสามวาตะวันตก กทม.10510





**** ชำระค่าทัวร์ในนามบริษัท ไลออน ทราเวล จำกัด เท่านั้น ****

เงื่อนไขการยกเลิก

- กรณีที่นักท่องเที่ยวต้องการขอยกเลิกการเดินทาง
 - ยกเลิกการเดินทาง 45 วันก่อนการเดินทางขึ้นไป **คืนเงินทั้งหมด** (ทางบริษัทฯ ขอเก็บค่าใช้จ่ายตามที่เกิดขึ้นจริงเช่น ค่าวีซ่า ค่ามัดจำตัวเครื่องบิน ค่ามัดจำโรงแรม ค่าวีซ่า หรืออื่นๆ)
 - ยกเลิกการเดินทาง 25-45 วันก่อนการเดินทาง **คืนมัดจำ 50%** (ทางบริษัทฯ ขอเก็บค่าใช้จ่ายตามที่เกิดขึ้นจริงเช่น ค่าวีซ่า ค่ามัดจำตัวเครื่องบิน ค่ามัดจำโรงแรม หรืออื่นๆ)
 - ยกเลิกการเดินทางน้อยกว่า 25 วันก่อนการเดินทาง **เก็บค่าใช้จ่ายทั้งหมด**ตามราคาทัวร์ที่ตามระบุในโปรแกรม
- กรณีผู้เดินทางถูกปฏิเสธการเข้า-ออกประเทศ ทางบริษัทฯ ขอสงวนสิทธิ์ในการไม่คืนเงินค่าทัวร์ทั้งหมด
- เมื่อท่านออกเดินทางไปกับคณะแล้ว ถ้าท่านงดการใช้บริการรายการใดรายการหนึ่ง หรือไม่เดินทาง **พร้อมคณะ**ถือว่าท่านสละสิทธิ์ ไม่อาจเรียกร้องค่าบริการและเงินมัดจำคืน ไม่ว่ากรณีใดๆ ทั้งสิ้น
- กรณีเจ็บป่วย จนไม่สามารถเดินทางได้จะต้องมีใบรับรองแพทย์จากโรงพยาบาลรับรอง ทางบริษัทฯ ขอสงวนสิทธิ์เรียกเก็บค่าใช้จ่ายตามที่เกิดขึ้นจริง
- กรณีวีซ่าถูกปฏิเสธจากสถานทูต (วีซ่าไม่ผ่าน) ทางบริษัทฯ จะทำการเก็บค่าใช้จ่ายตามที่เกิดขึ้นจริงดังต่อไปนี้
 - ค่าธรรมเนียมและค่าบริการยื่นวีซ่า** ทางสถานทูตจะไม่คืนค่าธรรมเนียมใดๆ ทั้งสิ้นแม้ว่าจะผ่านหรือไม่ผ่านพิจารณา
 - ค่ามัดจำตัวเครื่องบิน หรือค่าตัวเครื่องบิน** (กรณีออกตัวเครื่องบินแล้ว) ซึ่งตัวเป็นเอกสารที่สำคัญในการยื่นวีซ่า หากท่านไม่ผ่านการพิจารณา ท่านจะเสียค่าตัวตามจริง
 - ค่าห้องโรงแรมที่พัก** ตามกฎท่านจะต้องโดนค่าห้องหากท่านไม่ปรากฏตัวตามวันที่เข้าพัก ทางโรงแรมจะยึดค่าห้อง ในทันที
 - ค่าส่วนต่าง**ในกรณีที่กรุ๊ปออกเดินทางไม่ครบตามจำนวน
- ตามพระราชบัญญัติธุรกิจนำเที่ยวและมัคคุเทศก์ พ.ศ. 2551 หมวด 2 ธุรกิจนำเที่ยว การยกเลิกการเดินทางของนักท่องเที่ยว ผู้ประกอบธุรกิจนำเที่ยวมีค่าใช้จ่ายที่ได้จ่ายจริงเพื่อเตรียมการจัดนำเที่ยวให้นำมาหักจากเงินค่าบริการที่ต้องจ่าย ทั้งนี้ ผู้ประกอบธุรกิจนำเที่ยวแสดงหลักฐานให้นักท่องเที่ยวทราบ เช่น ค่าวีซ่า ค่ามัดจำตัวเครื่องบิน ค่าโรงแรม หรืออื่นๆ

กรณีจองทัวร์วันหยุดเทศกาล วันหยุดนักขัตฤกษ์ วันหยุดยาวต่อเนื่อง หากได้มีการแจ้งยกเลิกทัวร์ ทางบริษัทฯ ขอสงวนสิทธิ์เก็บค่าทัวร์ทั้งหมด โดยไม่มีเงื่อนไขใดๆ ทั้งสิ้น

**** ชำระค่าทัวร์ในนามบริษัท ไลออน ทราเวล จำกัด เท่านั้น ****



ผ่านการรับรองจาก Registered





**** ชำระค่าทัวร์ในนามบริษัท ไลออน ทราเวล จำกัด เท่านั้น ****

อัตราค่าบริการนี้ รวม

(บริษัท ดำเนินการให้ ครรณียกเลิกทั้งหมด หรืออย่างไรอย่างหนึ่ง ไม่สามารถคืนเป็นเงินหรือการบริการอื่นๆ ได้)

1. ค่าตัวโดยสารเครื่องบินไป-กลับ ชั้นประหยัดพร้อมค่าภาษีสนามบินทุกแห่งตามรายการทัวร์ข้างต้น
2. ค่าที่พักห้องละ 2-3 ท่าน ตามโรงแรมที่ระบุไว้ในรายการหรือ ระดับใกล้เคียงกัน
3. ตัวกรุ๊ปไม่สามารถ Upgrade ที่นั่งเป็น Business Class ได้ และต้องเดินทางไป-กลับพร้อมตัวกรุ๊ปเท่านั้นไม่สามารถเลื่อนวันได้ ใน กรณีที่ท่านต้องการแยกวันเดินทางกลับหรือไปก่อน โปรดติดต่อเจ้าหน้าที่เพื่อสอบถามราคาอีกครั้ง และการจัดที่นั่งของผู้เดินทาง เป็นการจัดการภายในของสายการบิน ทางบริษัทไม่สามารถเข้าไปเพื่อแทรกแซงได้
4. ค่าอาหาร ค่าเข้าชม และ ค่ายานพาหนะทุกชนิด ตามที่ระบุไว้ในรายการทัวร์ข้างต้น
5. เจ้าหน้าที่บริษัทฯ คอยอำนวยความสะดวกตลอดการเดินทาง
6. ค่าน้ำหนักกระเป๋า **สัมภาระโหลดใต้ท้องเครื่อง 2 ใบ ใบละไม่เกิน 23 กิโลกรัม ถือขึ้นเครื่องได้ 7 กิโลกรัม** และค่าประกันวินาศภัยเครื่องบินตามเงื่อนไขของแต่ละสายการบินที่มีการเรียกเก็บ และกรณีน้ำหนักสัมภาระเกินท่านต้องเสียค่าปรับตามที่สายการบินเรียกเก็บ
7. การประกันการเดินทาง บริษัทฯ ได้จัดทำแผนประกันภัยการเดินทางสำหรับผู้เดินทางไปต่างประเทศ โดยแผนประกันจะครอบคลุมอุบัติเหตุต่างๆ และ เจ็บป่วย ซึ่งเกิดขึ้นภายในวันเดินทาง วงเงินคุ้มครองสูงสุด (1ล้านบาท) และลูกค้าต้องทำการรักษาในโรงพยาบาลที่ประกันครอบคลุมการรักษาเท่านั้น (เข้ารับรักษาในรูปแบบอื่นๆ ประกันจะไม่ครอบคลุม) ซึ่งสามารถศึกษาข้อมูลเพิ่มเติมจากเจ้าหน้าที่ได้ กรณีลูกค้าต้องการซื้อประกันเพิ่ม วงเงินคุ้มครอง เพิ่มความคุ้มครอง สามารถแจ้งบริษัทฯซึ่งความคุ้มครองและช้อยกเว้นเป็นไปตามเงื่อนไขกรมธรรม์ประกันภัย ****กรณีท่านต้องการซื้อความคุ้มครองเพิ่มเติมสามารถแจ้งความประสงค์มาที่บริษัทฯ****
8. รวมภาษีมูลค่าเพิ่ม 7% และภาษีหัก ณ ที่จ่าย 3% (ค่าบริการเท่านั้น)

อัตราค่าบริการนี้ ไม่รวม

1. ค่าทำหนังสือเดินทางไทย และเอกสารต่างตัวต่างๆ จากท่าน
2. ค่าบริการและยื่นวีซ่าประเทศสหรัฐอเมริกา (USA) **10,900 บาท**
3. ค่าใช้จ่ายอื่นๆ ที่นอกเหนือจากรายการระบุ อาทิเช่น ค่าอาหาร เครื่องดื่ม ค่าชักรีด ค่าโทรศัพท์ เป็นต้น
4. ค่าภาษีทุกรายการคิดจากยอดบริการ, ค่าภาษีเดินทาง (ถ้ามีการเรียกเก็บ)
5. ค่าภาษีน้ำมันที่สายการบินเรียกเก็บเพิ่มภายหลังจากทางบริษัทฯได้ออกตั๋วเครื่องบิน และได้ทำการขายโปรแกรมไปแล้ว ***บริษัทฯ ขอสงวนสิทธิ์ในการปรับอัตราค่าบริการขึ้น เนื่องจากมีการปรับ ภาษีสนามบินขึ้นและ/หรือการปรับเปลี่ยนค่าเซอร์ชาร์จน้ำมัน จากสายการบิน โดยมีต้องแจ้งให้ทราบล่วงหน้า**
7. ค่าพนักงานยกกระเป๋าที่โรงแรม
8. ค่าทิปโถด์ คนขับรถ และ City Tax ท่านละ **70 USD /ท่าน**

กรณีวีซ่าไม่ได้รับการอนุมัติจากสถานทูต (วีซ่าไม่ผ่าน) และท่านได้ชำระค่าทัวร์มาแล้ว ทางบริษัทขอเก็บเฉพาะค่าใช้จ่ายที่เกิดขึ้นจริง เช่นค่าวีซ่าและค่าบริการยื่นวีซ่า/ค่ามัดจำตัวเครื่องบิน

**** ชำระค่าทัวร์ในนามบริษัท ไลออน ทราเวล จำกัด เท่านั้น ****



ผ่านการรับรองจาก Registered





**** ชำระค่าทัวร์ในนามบริษัท ไลออน ทราเวล จำกัด เท่านั้น ****

เงื่อนไขโรงแรมที่พัก

1. เนื่องจากการวางแผนผังห้องพักของแต่ละโรงแรมแตกต่างกัน จึงอาจทำให้ห้องพักแบบห้องเดี่ยว (Single) ,ห้องคู่ (Twin/Double) และห้องพักแบบ 3 ท่าน (Triple Room) ห้องพักต่างประเภทอาจจะไม่ติดกันและบางโรงแรม อาจจะไม่มียอดห้องพักแบบ 3 ท่าน แต่อาจจะได้เป็น 1 เตียงใหญ่กับ 1 เตียงพับเสริม
2. **กรณีพัก 3 ท่าน หากวันที่เข้าพักโรงแรมไม่มีห้อง Triple room (ห้องพัก 3ท่าน) หรือ เตียงเสริม หรือ SOFA BED จำเป็นต้องแยกพัก 2 ห้อง เป็น 1 Twin room (ห้องพัก 2 ท่าน) + 1 Single room (ห้องพักเดี่ยว) ซึ่งท่านจะต้องชำระค่าพักเดี่ยวเพิ่ม** เนื่องจากบางโรงแรมอาจจะมี 1 เตียงใหญ่ และไม่สามารถเสริมเตียงได้
3. โรงแรมในอเมริกาที่มีลักษณะเป็น Traditional Building ห้องที่เป็นห้องเดี่ยวอาจเป็นห้องที่มีขนาดกะทัดรัดไม่มีอ่างอาบน้ำ ขึ้นอยู่กับการออกแบบของแต่ละโรงแรมนั้นๆ และห้องแต่ละห้องอาจมีลักษณะแตกต่างกัน ห้องพักต่างประเภทอาจจะไม่ติดกันหรืออยู่คนละชั้น
4. **กรณีห้องพักในเมืองที่ระบุไว้ในโปรแกรมมีเทศกาลวันหยุด มีงานแฟร์ต่างๆ** บริษัทขอจัดที่พักในเมืองใกล้เคียงแทน

หมายเหตุ

หมายเหตุ : กรุณาอ่านศึกษารายละเอียดทั้งหมดก่อนทำการจอง เพื่อความถูกต้องและความเข้าใจตรงกันระหว่างท่านลูกค้าและบริษัทฯ และเมื่อท่านตกลงชำระเงินมัดจำหรือค่าทัวร์ทั้งหมดกับทางบริษัทฯ แล้ว ทางบริษัทฯ จะถือว่าท่านได้ยอมรับเงื่อนไขข้อตกลงต่างๆ ทั้งหมด

1. บริษัทฯ ขอสงวนสิทธิ์ที่จะเลื่อนการเดินทางหรือปรับราคาค่าบริการขึ้นในกรณีที่ผู้ร่วมคณะไม่ถึง 15 ท่าน
2. ขอสงวนสิทธิ์การเก็บค่าน้ำมันและภาษีสนามบินทุกแห่งเพิ่ม หากสายการบินมีการปรับขึ้นก่อนวันเดินทาง ***บริษัทฯ ขอสงวนสิทธิ์ในการปรับอัตราค่าบริการขึ้น** เนื่องจากมีการปรับ ภาษีสนามบินขึ้นและ/หรือการปรับเปลี่ยนค่าเชอร์ชาร์จ์น้ำมัน จากสายการบิน โดยมีต้องแจ้งให้ทราบล่วงหน้า
3. บริษัทฯ ขอสงวนสิทธิ์ในการเปลี่ยนเที่ยวบิน โดยมีต้องแจ้งให้ทราบล่วงหน้าเนื่องจากสาเหตุต่างๆ
4. บริษัทฯ จะไม่รับผิดชอบใดๆ ทั้งสิ้น หากเกิดกรณีความล่าช้าจากสายการบิน, การยกเลิกบิน, การประท้วง, การนัดหยุดงาน, การก่อการจลาจล, ภัยธรรมชาติ, การนำสิ่งของผิดกฎหมาย ซึ่งอยู่นอกเหนือความรับผิดชอบของบริษัทฯ
5. บริษัทฯ จะไม่รับผิดชอบใดๆ ทั้งสิ้น หากเกิดสิ่งของสูญหาย อันเนื่องเกิดจากความประมาทของท่าน, เกิดจากการโจรกรรม และ อุบัติเหตุจากความประมาทของนักท่องเที่ยวเอง
6. เมื่อท่านตกลงชำระเงินมัดจำหรือค่าทัวร์ทั้งหมดกับทางบริษัทฯ แล้ว ทางบริษัทฯ จะถือว่าท่านได้ยอมรับเงื่อนไขข้อตกลงต่างๆ ทั้งหมด
7. รายการนี้เป็นเพียงข้อเสนอที่ต้องได้รับการยืนยันจากบริษัทฯ อีกครั้งหนึ่ง หลังจากได้สำรองโรงแรมที่พักในต่างประเทศเรียบร้อยแล้ว โดยโรงแรมจัดในระดับใกล้เคียงกัน ซึ่งอาจจะปรับเปลี่ยนตามที่ระบุในโปรแกรม
8. การจัดการเรื่องห้องพัก เป็นสิทธิ์ของโรงแรมในการจัดห้องให้กับกรุ๊ปที่เข้าพัก โดยมีห้องพักสำหรับผู้สูบบุหรี่/ปลอดบุหรี่ได้ โดยอาจจะขอเปลี่ยนห้องได้ตามความประสงค์ของผู้ที่พัก ทั้งนี้ขึ้นอยู่กับความพร้อมให้บริการของโรงแรม และไม่สามารถรับประกันได้

**** ชำระค่าทัวร์ในนามบริษัท ไลออน ทราเวล จำกัด เท่านั้น ****



ผ่านการรับรองจาก Registered





บริษัท ไลออน ทราเวล จำกัด

เลขประจำตัวผู้เสียภาษี : 0105558185740

ใบอนุญาต เลขที่ 11/08146

☎ 02-915-9959 ,088-2524-6699

LINE ID : @liontravels



f Lion Travels

✉ liontravel99@gmail.com

🌐 www.liontravels.net

เวลาทำการ : จันทร์ - เสาร์ 09.00 - 18.00 น.

**** ชำระค่าทัวร์ในนามบริษัท ไลออน ทราเวล จำกัด เท่านั้น ****

9. กรณีผู้เดินทางต้องการความช่วยเหลือเป็นพิเศษ อาทิเช่น **ใช้วีซ่าแชนร์ กรุณาแจ้งบริษัทฯ อย่างน้อย 14 วัน ก่อนการเดินทาง** มิฉะนั้น บริษัทฯไม่สามารถจัดการได้ล่วงหน้าได้
10. มัคคุเทศก์ พนักงานและตัวแทนของผู้จัด ไม่มีสิทธิ์ในการให้คำสัญญาใดๆ ทั้งสิ้นแทนผู้จัด นอกจากมีเอกสารลงนามโดยผู้มีอำนาจของผู้จัดกำกับเท่านั้น
11. ผู้จัดจะไม่รับผิดชอบและไม่สามารถคืนค่าใช้จ่ายต่างๆ ได้เนื่องจากเป็นการเหมาจ่ายกับตัวแทนต่างๆ ในกรณีที่ผู้เดินทางไม่ผ่านการพิจารณาในการตรวจคนเข้าเมือง-ออกเมือง ไม่ว่าจะเป็นกองตรวจคนเข้าเมืองหรือกรมแรงงานของทุกประเทศในรายการท่องเที่ยว อันเนื่องมาจากการกระทำที่ส่อไปในทางผิดกฎหมาย การหลบหนี เข้าออกเมือง เอกสารเดินทางไม่ถูกต้อง หรือ การถูกปฏิเสธในกรณีอื่นๆ
12. การประกันการเดินทาง บริษัทฯ ได้จัดทำแผนประกันภัยการเดินทางสำหรับผู้เดินทางไปต่างประเทศ โดยแผนประกันจะครอบคลุมอุบัติเหตุต่างๆ และ เจ็บป่วย ซึ่งเกิดขึ้นภายในวันเดินทาง วงเงินคุ้มครองสูงสุด (ล้านบาท) และลูกค้าต้องทำการรักษาในโรงพยาบาลที่ประกันครอบคลุมการรักษาเท่านั้น (เข้ารับรักษาในรูปแบบอื่นๆ ประกันจะไม่ครอบคลุม) ซึ่งสามารถศึกษาข้อมูลเพิ่มเติมจากเจ้าหน้าที่ได้ กรณีลูกค้าต้องการซื้อประกันเพิ่มวงเงินคุ้มครอง เพิ่มความคุ้มครอง สามารถแจ้งบริษัทฯซึ่งความคุ้มครองและข้อยกเว้นเป็นไปตามเงื่อนไขกรมธรรม์ประกันภัย ****กรณีท่านต้องการซื้อความคุ้มครองเพิ่มเติมสามารถแจ้งความประสงค์มาที่บริษัทฯ****
13. มัคคุเทศก์ พนักงานและตัวแทนของผู้จัด ไม่มีสิทธิ์ในการให้คำสัญญาใดๆ ทั้งสิ้นแทนผู้จัด นอกจากมีเอกสารลงนามโดยผู้มีอำนาจของผู้จัดกำกับเท่านั้น
14. ผู้จัดจะไม่รับผิดชอบและไม่สามารถคืนค่าใช้จ่ายต่างๆ ได้เนื่องจากเป็นการเหมาจ่ายกับตัวแทนต่างๆ ในกรณีที่ผู้เดินทางไม่ผ่านการพิจารณาในการตรวจคนเข้าเมือง-ออกเมือง ไม่ว่าจะเป็นกองตรวจคนเข้าเมืองหรือกรมแรงงานของทุกประเทศในรายการท่องเที่ยว อันเนื่องมาจากการกระทำที่ส่อไปในทางผิดกฎหมาย การหลบหนี เข้าออกเมือง เอกสารเดินทางไม่ถูกต้อง หรือ การถูกปฏิเสธในกรณีอื่นๆ

**** ชำระค่าทัวร์ในนามบริษัท ไลออน ทราเวล จำกัด เท่านั้น ****



ผ่านการรับรองจาก Registered



บริษัท ไลออน ทราเวล จำกัด

เลขประจำตัวผู้เสียภาษี : 0105558185740 | ใบอนุญาต เลขที่ 11/08146

📍 20/311 ซอยสยามคลองสอง 27 เขตคลองสามวา แขวงสามวาตะวันตก กทม.10510



**** ชำระค่าทิวรีในนามบริษัท ไลออน ทราเวล จำกัด เท่านั้น ******เอกสารประกอบการยื่นวีซ่าประเทศสหรัฐอเมริกา (USA)****ระยะเวลาดำเนินการพิจารณาวีซ่า 7-10 วันทำการ****** ผู้เดินทางต้องมาแสดงตน สัมภาษณ์ และสแกนลายนิ้วมือ ณ สถานทูตสหรัฐอเมริกา กรุงเทพฯ ******โปรดดำเนินการตามคำแนะนำของเจ้าหน้าที่ เนื่องจากสถานทูตมีการเปลี่ยนแปลงข้อกำหนดเงื่อนไข รวมถึงเอกสารที่ใช้สำหรับยื่นคำร้องขอวีซ่าอยู่เป็นประจำ**

1.หนังสือเดินทาง (Passport) เล่มปัจจุบันที่มีอายุไม่ต่ำกว่า 6 เดือน ก่อนวันหมดอายุ โดยนับจากวันที่เดินทางกลับมาถึงประเทศไทย หากเคยมีพาสปอร์ตเล่มเก่า ไม่ว่าจะเคยมีวีซ่าอเมริกาหรือไม่ก็ตาม กรุณาจัดส่งให้กับทางบริษัท และนำไปแสดงกับเจ้าหน้าที่ ณ สถานทูตสหรัฐอเมริกา เพื่อถ่ายต่อการอนุมัติวีซ่าของท่าน

2.รูปถ่าย รูปสีหน้าตรง จากหลังสีขาว ขนาด 2x2 นิ้ว หรือ 5x5 cm สีเหลี่ยมจัตุรัส จำนวน2ใบ พร้อมไฟล์รูปถ่าย เพื่อนำมา Upload ในแบบฟอร์มกรอกข้อมูลสมัครขอวีซ่าสหรัฐอเมริกา (DS-160)
ขนาดไฟล์ภาพต้องไม่น้อยกว่า 600x600 Pixel และไม่เกิน 1,200x1,200 Pixel (สกุล JPEG)

หมายเหตุ: รูปถ่ายมีอายุไม่เกิน 3เดือน ห้ามตกแต่งรูป, ห้ามสวมแว่นตา, ห้ามใส่เครื่องประดับ, ห้ามใส่คอนแทคเลนส์ และต้องเป็นรูปที่ถ่ายจากร้านถ่ายรูปเท่านั้น !!

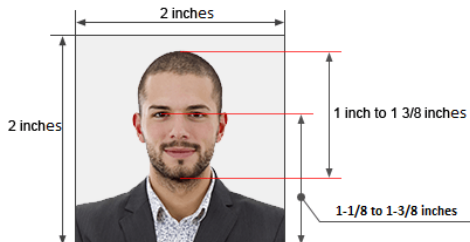
**3.เอกสารส่วนตัว**

- สำเนาบัตรประชาชน/สำเนาทะเบียนบ้าน/สำเนาบัตรข้าราชการ (ภาษาไทย)

หากมีเอกสารอื่นๆ เพิ่มเติม ท่านจำเป็นต้องยื่นเอกสารให้สถานทูตตรวจสอบ พร้อมแปลเป็นภาษาอังกฤษ ดังนี้

- สำเนาทะเบียนสมรส/สำเนาทะเบียนหย่า/สำเนาใบมรณะบัตร (กรณีคู่สมรสเสียชีวิต)
- สำเนาใบเปลี่ยนชื่อ-สกุล (ถ้าเคยมีการเปลี่ยน)

กรณีเด็กอายุต่ำกว่า18ปี (บิดาและมารดาเดินทางไปด้วย) จำเป็นต้องยื่นเอกสารเพิ่ม พร้อมแปลเป็นภาษาอังกฤษ ดังนี้

- สำเนาทะเบียนบ้าน/สำเนาสูติบัตร

กรณีเด็กอายุต่ำกว่า18ปี (บิดา/มารดา ไม่ได้เดินทางไป) จำเป็นต้องยื่นเอกสารเพิ่ม พร้อมแปลเป็นภาษาอังกฤษ ดังนี้

- สำเนาทะเบียนบ้าน/สำเนาสูติบัตร
- หนังสือยินยอมจากบิดา-มารดา/สำเนาพาสปอร์ตบิดา-มารดา

โดยต้องมีใบอนุญาตจากผู้ปกครอง บิดา-มารดาเท่านั้น หากเด็กเดินทางไปกับบิดาเพียงผู้เดียว จะต้องหนังสือรับรองยินยอมให้บุตรเดินทางจากมารดา หรือหากเด็กเดินทางกับมารดาเพียงผู้เดียว จะต้องหนังสือรับรองยินยอมให้บุตรเดินทางจากมารดาบิดา หากเด็กไม่ได้เดินทางกับบิดา-มารดา จะต้องหนังสือรับรอง ยินยอมให้บุตรเดินทางกับบุคคลที่สาม พร้อมกับยินยอมสนับสนุนค่าใช้จ่ายการเดินทางให้กับเด็ก โดยสามารถขอเอกสารได้ที่สำนักงานเขต/อำเภอตามหลักฐานที่อยู่ตามทะเบียนบ้านของท่าน (พร้อมแนบสำเนาพาสปอร์ต/สำเนาบัตรประชาชนของบิดา-มารดา) โดยมีนายอำเภอหรือผู้อำนวยการเขต ลงนามและประทับตรารับรองจากทางราชการอย่างถูกต้องตามกฎหมาย โดยวันนัดหมายที่เด็กแสดงตัวยื่นคำร้องขอวีซ่า บิดา-มารดา จำเป็นต้องเดินทางไปแสดงตัวพร้อมกับบุตร และเซ็นเอกสารต่อหน้าเจ้าหน้าที่รับยื่นวีซ่า **กรณีบิดา-มารดาหย่าร้าง จะต้องแนบสำเนาใบหย่า และมีการสลักหลังโดยมีรายละเอียดว่าฝ่ายใดเป็นผู้มีอำนาจปกครองบุตรแต่เพียงผู้เดียว**

4.หลักฐานการทำงาน/หนังสือรับรองการทำงาน ที่ทำงานปัจจุบัน (เอกสารมีอายุ 30 วัน ก่อนยื่นคำร้องขอวีซ่า)

**** ชำระค่าทิวรีในนามบริษัท ไลออน ทราเวล จำกัด เท่านั้น ****



**** ชำระค่าทิวรีในนามบริษัท ไลออน ทราเวล จำกัด เท่านั้น ****

4.1 กรณีเป็นพนักงานทั่วไป ทั้งภาครัฐและเอกชน ใช้หนังสือรับรองการทำงานจากบริษัทที่ท่านทำงานปัจจุบัน โดยระบุตำแหน่งงาน, เงินเดือนที่ได้รับ, วัน เดือน ปี ที่เริ่มทำงาน, และช่วงเวลาที่ยังทำงานไปเที่ยวสหรัฐอเมริกา และกลับมาปฏิบัติงานตามปกติหลังครบกำหนดวันลา **พร้อมประทับตราบริษัท และลงนามผู้มีอำนาจอย่างชัดเจน (เอกสารออกจากหน่วยงานเป็นภาษาอังกฤษเท่านั้น)**

4.2 กรณีที่เป็นเจ้าของกิจการ ใช้สำเนาใบทะเบียนการค้า (พค.0403), หนังสือรับรองการจดทะเบียนบริษัท (DBD), **(ตัดสำเนาไม่เกิน 90 วัน พร้อมแปลเป็นภาษาอังกฤษ)**

4.3 กรณีที่เป็นนักเรียน/นักศึกษา ใช้หนังสือรับรองฉบับจริงจากสถาบันการศึกษาเท่านั้น สถานทูตไม่รับพิจารณาบัตรนักเรียน, ใบประกาศนียบัตร และใบรับรองผลการเรียน **(เอกสารมีอายุ 30 วัน ก่อนยื่นคำร้องขอวีซ่า)**

4.4 กรณีที่เกษียณอายุจากงานราชการ กรุณานำแบบสำเนาบัตรข้าราชการมาแนบ

4.5 กรณีเป็นแม่บ้าน ใช้สำเนาทะเบียนสมรส/ใบมรณะ(กรณีคู่สมรสเสียชีวิต), หลักฐานการเงินของตนเองหรือสามี ในกรณีที่ไม่ได้เดินทางร่วมกันกับสามี จำเป็นต้องมีจดหมายรับรองค่าใช้จ่ายจากสามี (Sponsor Letter) **ระบุชื่อ-สกุล วัน เดือน ปีเกิด ของสามีและบุตร ที่มีความสัมพันธ์ร่วมกัน (จดหมายชี้แจงเป็นภาษาอังกฤษเท่านั้น)**

4.6 กรณีกิจการที่ไม่ได้จดทะเบียน อาทิ ร้านขายของทั่วไป, อาชีพอิสระ (Freelance), ธุรกิจขายสินค้าออนไลน์ ฯลฯ จำเป็นต้องเขียนจดหมายแนะนำตนเอง ชี้แจงรายละเอียดการทำงาน แหล่งที่มาของรายได้ พร้อมแนบหลักฐานหรือเอกสารประกอบ อาทิ รูปถ่ายร้าน, สัญญาเช่า, โฉนดที่ดิน ฯลฯ เป็นต้น **(จดหมายชี้แจงเป็นภาษาอังกฤษเท่านั้น)**

5. หลักฐานการเงิน

5.1 กรณีออกค่าใช้จ่ายเอง ใช้สำเนาสมุดบัญชีเงินฝากออมทรัพย์ หรือสำเนาสมุดบัญชีเงินฝากประจำ (บัญชีส่วนตัว) รายการเดินบัญชีย้อนหลัง 6 เดือน (กรุณาเลือกบัญชีที่มีประวัติการเดินบัญชีที่สมบูรณ์ มียอดเงิน เข้า-ออกสม่ำเสมอ) และมียอดเงินคงเหลืออยู่ในบัญชีนั้นๆ ไม่ต่ำกว่า 6 หลัก เพื่อแสดงให้เห็นว่ามีฐานะทางการเงินเพียงพอครอบคลุมกับค่าใช้จ่ายได้อย่างไม่เดือดร้อนเมื่อท่านเดินทางกลับสู่ภูมิลำเนา และขอหนังสือรับรองฐานะทางการเงินจากธนาคาร (Bank Certificate) ซึ่งต้องเป็นบัญชีเดียวกัน Statement ข้างต้น **เป็นภาษาอังกฤษ ระบุสกุลเงิน US. เท่านั้น**

5.2 ผู้เดินทางไม่ได้ออกค่าใช้จ่ายเอง จำเป็นต้องเขียนหนังสือรับรอง ชี้แจงความสัมพันธ์ระหว่างตนกับผู้เดินทาง (Sponsor Letter) และขอหนังสือรับรอง/สนับสนุนค่าใช้จ่ายจากทางธนาคารเท่านั้น **โดยให้บุคคลที่เป็นผู้สนับสนุน (Sponsor) ดำเนินการตามเอกสารข้างต้น พร้อมกับขอจดหมายรับรองฐานะการเงินจากธนาคาร Bank Sponsor/Bank Guarantee** ที่ออกจากทางธนาคารเท่านั้น โดยระบุชื่อผู้สนับสนุนที่เป็นเจ้าของบัญชี (Sponsor) และระบุชื่อผู้เดินทาง/ผู้ที่ได้รับการสนับสนุน **เอกสารต้องเป็นฉบับภาษาอังกฤษ และสะกดชื่อ - สกุล ให้ตรงกับพาสปอร์ตที่ใช้เดินทางเท่านั้น** (กรุณายื่นขอจากธนาคารล่วงหน้า บางแห่งอาจใช้เวลาดำเนินการนานถึง 3 วัน)

หมายเหตุ: หากสมุดบัญชีเงินฝากออมทรัพย์ไม่สมบูรณ์ (Book bank) หรือมีประวัติการเดินบัญชีไม่ครอบคลุมตามเงื่อนไขที่กำหนด ท่านจำเป็นต้องขอรายการเดินบัญชีย้อนหลัง ที่ออกจากธนาคารเท่านั้น (Bank Statement)

กรุณาปรับสมุดบัญชีเงินฝากออมทรัพย์ให้แสดงเป็นยอดล่าสุด ครอบคลุมภายใน 15 วัน ก่อนวันนัดหมายยื่นวีซ่า
**** สถานทูตไม่รับพิจารณาบัญชีกระแสรายวัน บัญชีติดลบ และกองทุนทุกประเภท ****

6. เงื่อนไขและแบบฟอร์มกรอกข้อมูลสำหรับยื่นวีซ่าประเทศสหรัฐอเมริกา

เพื่อประโยชน์ในการยื่นวีซ่า กรุณากรอกแบบฟอร์มสำหรับยื่นวีซ่าทำโปรแกรมทัวร์ให้ตรงกับข้อมูลความเป็นจริงเนื่องจากบริษัท ต้องนำส่งข้อมูลให้กับทางสถานทูตพิจารณา เพื่ออนุมัติคำร้องขอวีซ่า และทางบริษัทฯ ไม่สามารถกรอกประวัติ/ข้อมูลส่วนตัวแทนผู้สมัครได้ หากสถานทูตตรวจพบว่าข้อมูลของท่านเป็นเท็จ/ข้อมูลไม่ถูกต้องกับความเป็นจริง ท่านอาจถูกปฏิเสธวีซ่า หรืออาจส่งผลให้ระยะเวลาดำเนินการพิจารณาเอกสารล่าช้ามากยิ่งขึ้น

เมื่อท่านชำระเงินมัดจำค่าทัวร์เรียบร้อยแล้ว กรุณากรอกข้อมูลในแบบฟอร์มทำรายการทัวร์ **พร้อมจัดส่งให้กับบริษัทฯ ทันที !!** หากดำเนินการล่าช้า อาจส่งผลกระทบต่อกระบวนการพิจารณาวีซ่า บริษัทฯ ขอสงวนสิทธิ์ไม่รับผิดชอบกรณี

การบิดเบือนข้อเท็จจริงประการใดก็ตาม อาจจะถูกระงับมิให้เดินทางเข้าประเทศสหรัฐอเมริกาเป็นการถาวร และถึงแม้ว่าท่านจะถูกปฏิเสธวีซ่า สถานทูตไม่คืนค่าธรรมเนียมที่ท่านได้ชำระไปแล้วทุกกรณี

**** ชำระค่าทิวรีในนามบริษัท ไลออน ทราเวล จำกัด เท่านั้น ****





**** ชำระค่าทัวร์ในนามบริษัท ไลออน ทราเวล จำกัด เท่านั้น ****

หากถูกปฏิเสธวีซ่า และมีความประสงค์ที่จะยื่นคำร้องขอวีซ่าใหม่ ผู้สมัครต้องชำระค่าธรรมเนียมใหม่ทุกครั้ง

สถานทูตมีการเรียกสัมภาษณ์ผู้สมัครทุกท่าน ทางบริษัทฯ ขอความร่วมมือในการเชิญท่านไปสัมภาษณ์ตามที่สถานทูตนัดหมาย (โปรดแต่งกายสุภาพ) ทั้งนี้บริษัทฯ จะส่งเจ้าหน้าที่เพื่อไปอำนวยความสะดวกแก่ท่าน ตลอดทั้งช่วยประสานงานกับทางการสถานทูต และหากสถานทูตมีความประสงค์ขอเอกสารเพิ่มเติมจากทางบริษัทฯ ใครขอความร่วมมือให้ท่านจัดส่งเอกสารดังกล่าวให้กับทางบริษัท เพื่อนำส่งสถานทูตเช่นกัน

กรณียกเลิกการเดินทางภายหลังจากได้รับวีซ่าแล้ว ทางบริษัทฯ ขอสงวนสิทธิ์นำเรียนสถานทูตเพื่อพิจารณาต่อวีซ่าของท่าน เนื่องจากการขอวีซ่าในแต่ละประเทศจะถูกบันทึกไว้เป็นสถิติในนามของบริษัทฯ

เอกสารทุกฉบับที่ใช้ประกอบการยื่นคำร้องขอวีซ่า ต้องแปลเป็นภาษาอังกฤษเท่านั้น !!
พร้อมแนบสำเนาฉบับภาษาไทย (โดยไม่จำเป็นต้องเซ็นรับรองสำเนาถูกต้อง)
เพื่อความสะดวกในการยื่นวีซ่า กรุณาจัดเตรียมเอกสารให้สมบูรณ์ และทางบริษัทไม่มีนโยบายรับแปลเอกสาร

**แบบฟอร์มกรอกข้อมูลสำหรับยื่นวีซ่าประเทศสหรัฐอเมริกา (USA)
ระยะเวลาดำเนินการพิจารณาวีซ่า 7-10 วันทำการ
** ผู้เดินทางต้องมาแสดงตน สัมภาษณ์ และสแกนลายนิ้วมือ ณ สถานทูตสหรัฐอเมริกา
กรุงเทพฯ ตามวันเวลาที่นัดหมาย ****

กรุณากรอกรายละเอียดให้ครบถ้วน เพื่อประโยชน์ในการยื่นวีซ่าของท่าน (กรอกข้อมูลเป็นภาษาอังกฤษ)

- ชื่อ - นามสกุล (MISTER , MRS , MISS , MASTER)
- ชื่อ - นามสกุล เดิม (หากมี โปรดระบุ)
เหตุผลที่เปลี่ยน (เช่น สมรส ฯลฯ) เปลี่ยนเมื่อวันที่ (วัน/เดือน/ปี)
- วัน/เดือน/ปี เกิด อายุ ปี สถานที่เกิด
- ที่อยู่ปัจจุบัน
ตำบล อำเภอ จังหวัด รหัสไปรษณีย์
- โทรศัพท์บ้าน มือถือ อีเมล
- ท่านจำเป็นต้องเปิดเผยโปรไฟล์ การใช้สื่อ Social Media เพื่อให้สถานทูตตรวจสอบ (โปรดระบุชื่อโปรไฟล์)
Facebook/Page.....
Twitter.....
Instagram..... We chat.....
Youtube Chanel..... Line
- สถานภาพ โสด สมรส(จดทะเบียน) สมรส(ไม่จดทะเบียน) หย่าร้าง
ม่าย
- ชื่อ-สกุล บิดา และ วัน/เดือน/ปี เกิด..... สถานที่เกิด.....
- ชื่อ-สกุล มารดา และ วัน/เดือน/ปี เกิด..... สถานที่เกิด.....
- ในกรณีสมรส โปรดระบุข้อมูลของคุณสมรส และบุตรของท่าน ได้แก่ ชื่อ-สกุล,วัน/เดือน/ปี เกิด เลขที่พาสปอร์ต
สถานที่เกิด
1.ชื่อ-นามสกุล วัน/เดือน/ปีเกิด สถานที่เกิด
เลขหนังสือเดินทาง ความสัมพันธ์
- 2.ชื่อ-นามสกุล วัน/เดือน/ปีเกิด สถานที่เกิด
เลขหนังสือเดินทาง ความสัมพันธ์
- 3.ชื่อ-นามสกุล วัน/เดือน/ปีเกิด สถานที่เกิด

**** ชำระค่าทัวร์ในนามบริษัท ไลออน ทราเวล จำกัด เท่านั้น ****





**** ชำระค่าทิวไรในนามบริษัท ไลออน ทราเวล จำกัด เท่านั้น ****

เลขหนังสือเดินทาง ความสัมพันธ์

10. ท่านมี Passport หนังสือเดินทางเล่มเก่าหรือไม่ (ถ้ามีกรุณาระบุรายละเอียด)

- เลขพาสปอร์ต วันออก วันหมดอายุ สามารถถือมาวันยื่นวีซ่าได้หรือไม่
- เลขพาสปอร์ต วันออก วันหมดอายุ สามารถถือมาวันยื่นวีซ่าได้หรือไม่

11. บุคคลที่จะเดินทางไปด้วยกัน กรุณาระบุ

- ชื่อ-สกุล ความสัมพันธ์
- ชื่อ-สกุล ความสัมพันธ์
- ชื่อ-สกุล ความสัมพันธ์

12. วุฒิ/สถาบันการศึกษา (ครั้งล่าสุด)

- วัน/เดือน/ปี ที่เข้ารับการศึกษ วัน/เดือน/ปี/ ที่จบหลักสูตร
- โรงเรียน/มหาวิทยาลัย..... หลักสูตร/สาขา
- ที่อยู่เลขที่ ตรอก/ซอย ถนน
- ตำบล/แขวง อำเภอ/เขต จังหวัด
- รหัสไปรษณีย์ โทรศัพท์ อีเมล

13. อาชีพปัจจุบัน (กรุณากรอกข้อมูลให้ครบถ้วนสมบูรณ์)

- ตำแหน่งงาน/คณะ สาขาวิชาที่เรียน (ตรงกันกับหนังสือรับรองที่ท่านใช้ยื่นสถานทูต)
- ลักษณะ/รายละเอียดของงานที่ปฏิบัติ
- ชื่อบริษัท/ที่ทำงาน/ชื่อร้านค้า/โรงเรียน หรือมหาวิทยาลัย
- ที่อยู่เลขที่ ตรอก/ซอย ถนน
- ตำบล/แขวง อำเภอ/เขต จังหวัด
- รหัสไปรษณีย์ โทรศัพท์ที่ทำงาน อีเมล

14. วันที่เริ่มต้นทำงาน (ตรงกันกับหนังสือรับรองการงาน โปรดระบุ วัน/เดือน/ปี)

15. รายได้ต่อเดือน (ตรงกันกับหนังสือรับรองการงาน)บาท

16. อาชีพ/รายได้เสริม นอกเหนือจากอาชีพหลัก ถ้ามี (กรุณาระบุรายละเอียด)

17. ค่าใช้ของท่านทั้งหมด ต่อเดือน บาท

18. รายได้ที่ท่านให้แก่ครอบครัวในการใช้จ่ายต่างๆ ต่อเดือน บาท

19. ท่านมีหลักทรัพย์ส่วนตัวนอกเหนือจากเงินฝาก อะไรบ้าง เช่น พันธบัตร, สลาก, หุ้น, ให้เช่า ฯลฯ (ถ้ามีกรุณาระบุ)
รวมเป็นจำนวนเงิน บาท

20. มีเงินยอดคงเหลือในบัญชีเงินฝากออมทรัพย์/สะสมทรัพย์ เป็นจำนวนเงินเท่าไร บาท

21. ภายใน 10 ปีที่ผ่านมา ท่านเคยเดินทางไปประเทศใดบ้าง (โปรดระบุ)

- ประเทศ วัน/เดือน/ปี ที่เดินทาง วัตถุประสงค์
- ประเทศ วัน/เดือน/ปี ที่เดินทาง วัตถุประสงค์
- ประเทศ วัน/เดือน/ปี ที่เดินทาง วัตถุประสงค์
- ประเทศ วัน/เดือน/ปี ที่เดินทาง วัตถุประสงค์
- ประเทศ วัน/เดือน/ปี ที่เดินทาง วัตถุประสงค์
- ประเทศ วัน/เดือน/ปี ที่เดินทาง วัตถุประสงค์

22. ภายใน 10 ปีที่ผ่านมา ท่านเคยได้รับวีซ่าสหรัฐอเมริกา หรือไม่

**** ชำระค่าทิวไรในนามบริษัท ไลออน ทราเวล จำกัด เท่านั้น ****





**** ชำระค่าทัวร์ในนามบริษัท ไลออน ทราเวล จำกัด เท่านั้น ****

ไม่เคย เคย โปรดระบุ ประเภทวีซ่า เลขวีซ่า
วัน/เดือน/ปี ที่ได้รับการอนุมัติวีซ่า

23.ภายใน 10 ปี ท่านเคยเดินทางเข้าประเทศสหรัฐอเมริกา ครั้ง (โปรดระบุ)
ประเภทวีซ่าที่ได้รับ วัน/เดือน/ปี ที่อนุมัติวีซ่า วัน/เดือน/ปี หมุดอายุวีซ่า
วัน/เดือน/ปี ที่เดินทางเข้า-ออก ประเทศสหรัฐอเมริกา ระยะเวลาพำนัก วัน

24.ภายใน 10 ปีที่ผ่านมา ท่านเคยโดนปฏิเสธวีซ่าสหรัฐอเมริกา หรือไม่
 ไม่เคย เคย โปรดระบุเหตุผล
วัน/เดือน/ปี ที่โดนปฏิเสธ

25.ท่านเคยสมัครยื่นคำร้องขอเป็นพลเมืองของประเทศสหรัฐอเมริกา หรือไม่
 ไม่เคย เคย

26.ท่านมีบิดา มารดา ญาติสนิท มิตรสหาย อาศัยอยู่ในประเทศสหรัฐอเมริกา หรือไม่ (โปรดระบุ)
 ไม่มี มี โปรดระบุ ชื่อ-สกุล ความสัมพันธ์
 ไม่มี มี โปรดระบุ ชื่อ-สกุล ความสัมพันธ์

27.ภายใน 10 ปีที่ผ่านมา ท่านเคยโดนปฏิเสธวีซ่า เข้าประเทศอื่นๆ (นอกเหนือจากประเทศสหรัฐอเมริกา) หรือไม่
 ไม่เคย เคย โปรดระบุเหตุผล
วัน/เดือน/ปี ที่โดนปฏิเสธ

28. ความรับผิดชอบค่าใช้จ่ายในการดำรงชีพระหว่างการเดินทางและพำนักของผู้ร้องขอ
 ตัวผู้ขอวีซ่าเอง มีผู้อื่นออกค่าใช้จ่ายให้ (บิดา-มารดา/ญาติ/บริษัท/องค์กร)
 เช็คเดินทาง กรุณาระบุชื่อ
 บัตรเครดิต ความสัมพันธ์
 เงินสด เหตุผล

หากจัดส่งเอกสารให้บริษัทฯล่าช้า อาจส่งผลกระทบต่อกระบวนการพิจารณาวีซ่าจากทางสถานทูต กรณีวีซ่าของท่านไม่ได้รับการอนุมัติทันตามกำหนดวันเดินทาง บริษัทขอสงวนสิทธิ์ไม่รับผิดชอบทุกกรณี!!

เมื่อท่านได้จองทำการจองโปรแกรมทัวร์ และชำระเงินมัดจำค่าทัวร์เรียบร้อยแล้ว
- กรุณาจัดส่งสำเนาหน้าพาสปอร์ต และ แบบฟอร์มใบกรอกข้อมูลสำหรับยื่นวีซ่า (เอกสารแนบท้ายโปรแกรมทัวร์) พร้อมจัดส่งให้กับบริษัทฯทันที !! หากดำเนินการล่าช้า อาจส่งผลกระทบต่อกระบวนการพิจารณาวีซ่า บริษัท ขอสงวนสิทธิ์ ไม่รับผิดชอบทุกกรณี
- กรุณากรอกแบบฟอร์มให้ครบถ้วน ถูกต้อง และชัดเจน โดยข้อมูลที่ท่านกรอกต้องตรงกับเอกสารที่จะใช้ยื่นสถานทูต เนื่องจากข้อมูลทั้งหมด บริษัทจำเป็นต้องดำเนินการนำส่งสถานทูตผ่านระบบออนไลน์ หากนำส่งข้อมูลที่ไม่สอดคล้องกับความเป็นจริง อาจส่งผลกระทบต่อผลการพิจารณาวีซ่า
- หากหน่วยงานยังไม่สามารถออกหนังสือรับรองการทำงานฉบับจริงได้ กรุณากรอกข้อมูลการทำงานของท่านให้ชัดเจน (**ระบุเป็นภาษาอังกฤษ**) ได้แก่ ชื่อบริษัท, ตำแหน่งงาน, ลักษณะงาน, เงินเดือนที่ได้รับ และวันเดือนปีที่เริ่มงาน

เมื่อท่านได้รับยืนยันการเดินทาง/ใบนัดหมายสำหรับยื่นวีซ่า จากเจ้าหน้าที่ของบริษัทฯ
- กรุณาจัดส่งหนังสือเดินทาง (Passport) และเอกสารฉบับจริงสำหรับยื่นวีซ่าให้กับบริษัทฯ **อย่างช้าไม่เกิน 2 สัปดาห์** ก่อนถึงวันนัดหมายยื่นวีซ่า
- ท่านจำเป็นต้องนำหนังสือเดินทางเล่มเก่า เพื่อให้สถานทูตดูประวัติการเดินทางในช่วงที่ผ่านมา

หมายเหตุ: การอนุมัติวีซ่าเป็นดุลพินิจของทางสถานทูต บริษัทฯไม่มีส่วนเกี่ยวข้องกับใดๆทั้งสิ้น ทั้งนี้บริษัทฯ เป็นเพียงตัวกลางที่คอยให้บริการ และอำนวยความสะดวกให้แก่ผู้เดินทางเท่านั้น ท่านไม่สามารถเรียกคืนค่าธรรมเนียมและค่าบริการวีซ่าได้ในทุกกรณี แม้ผู้สมัครจะได้รับการปฏิเสธวีซ่า

**** ชำระค่าทัวร์ในนามบริษัท ไลออน ทราเวล จำกัด เท่านั้น ****





บริษัท ไลออน ทราเวล จำกัด

เลขประจำตัวผู้เสียภาษี : 0105558185740

ใบอนุญาต เลขที่ 11/08146

☎ 02-915-9959 ,088-2524-6699

LINE ID : @liontravels



Facebook: Lion Travels

✉ liontravel99@gmail.com

🌐 www.liontravels.net

🕒 เวลาทำการ : จันทร์ - เสาร์ 09.00 - 18.00 น.

**** ชำระค่าทัวร์ในนามบริษัท ไลออน ทราเวล จำกัด เท่านั้น ****

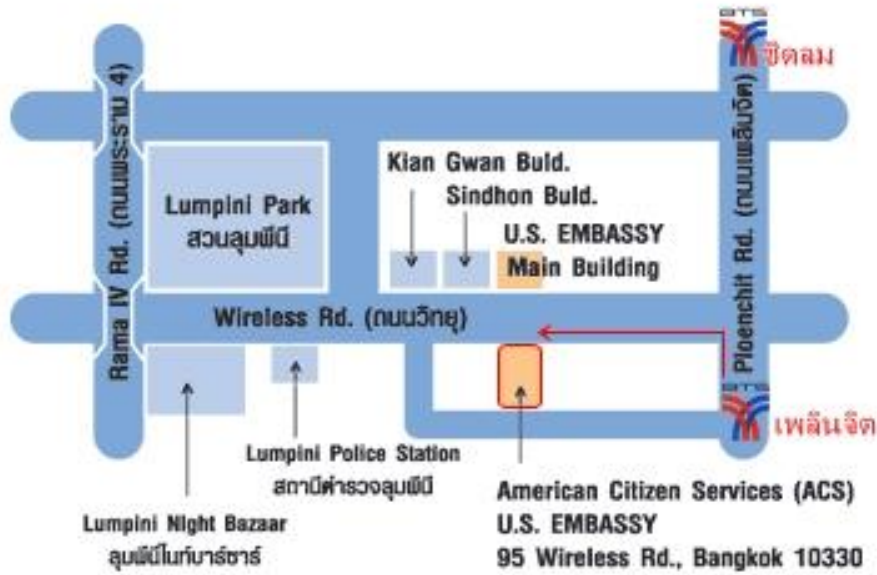

สถานเอกอัครราชทูตสหรัฐอเมริกาประจำประเทศไทย (กรุงเทพฯ)
เลขที่ 95 ถนนวิบูลย์, แขวงลุมพินี, เขตปทุมวัน, กรุงเทพฯ 10330

**** ชำระค่าทัวร์ในนามบริษัท ไลออน ทราเวล จำกัด เท่านั้น ****



ผ่านการรับรองจาก Registered



บริษัท ไลออน ทราเวล จำกัด

เลขประจำตัวผู้เสียภาษี : 0105558185740 | ใบอนุญาต เลขที่ 11/08146

📍 20/311 ซอยสยามคลองสอง 27 เขตคลองสามวา แขวงสามวาตะวันตก กทม.10510

