



บริษัท ไลออน ทราเวล จำกัด

เลขประจำตัวผู้เสียภาษี : 0105558185740

ใบอนุญาต เลขที่ 11/08146

☎ 02-915-9959 ,088-2524-6699

LINE ID : @liontravels



f Lion Travels

✉ liontravel99@gmail.com

🌐 www.liontravels.net

เวลาทำการ : จันทร์ - เสาร์ 09.00 - 18.00 น.

**** ชำระค่าทัวร์ในนามบริษัท ไลออน ทราเวล จำกัด เท่านั้น ****

5D 4N

มหานครฉงชิ่ง พระแกะสลักต้ำจู้ อุทยานหลุมบ่อฟ้า

CHONGQING

เดินทาง ก.ย. - ธ.ค. 69

21,900.-

เริ่มต้น

พักโรงแรม 4 ดาว • ไม่จ้ำร้านช้อปปิ้ง • อาหารครบทุกมื้อ

**** ชำระค่าทัวร์ในนามบริษัท ไลออน ทราเวล จำกัด เท่านั้น ****



ผ่านการรับรองจาก Registered



บริษัท ไลออน ทราเวล จำกัด

เลขประจำตัวผู้เสียภาษี : 0105558185740 | ใบอนุญาต เลขที่ 11/08146

📍 20/311 ซอยสยามคลองสอง 27 เขตคลองสามวา แขวงสามวาตะวันตก กทม.10510





บริษัท ไลออน ทราเวล จำกัด

เลขประจำตัวผู้เสียภาษี : 0105558185740

ใบอนุญาต เลขที่ 11/08146

☎ 02-915-9959 ,088-2524-6699

LINE ID : @liontravels



f Lion Travels

✉ liontravel99@gmail.com

🌐 www.liontravels.net

เวลาทำการ : จันทร์ - เสาร์ 09.00 - 18.00 น.

**** ชำระค่าทิวไรในนามบริษัท ไลออน ทราเวล จำกัด เท่านั้น ****



SICHUAN AIRLINES

สายการบิน Sichuan Airline (3U)

ไฟลท์บิน	รายละเอียด	เวลาออก	เวลาถึง	น้ำหนักกระเป๋า
3U3772	BKK-CKG	19.55	01.20+1	ไม่เกิน 20 กิโลกรัม 1 ใบต่อ 1 ท่าน
3U3771	CKG-BKK	16.40	18.55	ไม่เกิน 20 กิโลกรัม 1 ใบต่อ 1 ท่าน

วันแรก กรุงเทพฯ(สุวรรณภูมิ) – ฉงชิ่ง

16.20 น. คณะพร้อมกันที่สนามบินสุวรรณภูมิ เคาน์เตอร์ **Sichuan Airline (3U)** โดยมีเจ้าหน้าที่ของบริษัทฯ คอยต้อนรับและอำนวยความสะดวก

19.55 น. ออกเดินทางสู่ **เมืองฉงชิ่ง** โดยสายการบิน **Sichuan Airline (3U)** เที่ยวบินที่ 3U3772 →

01.20+1 น. คณะท่านเดินทางถึง **เมืองฉงชิ่ง** เป็นเขตเทศบาลนครตั้งอยู่ภาคตะวันตกเฉียงใต้ของจีน มีพื้นที่ติดกับมณฑลหูเป่ย์ หูหนัน กุ้ยโจว ซื่อชวน และฉ่านซี ภายในตัวเมืองมีแม่น้ำไหลพาดผ่านหลายสาย เป็นเมืองขนาดใหญ่อันดับ 8 ของจีน มีเนื้อที่ 82,300 ตร.กม. มีประชากร (พ.ศ. 2548) 31,442,300 คน ประชากรส่วนใหญ่เป็นชาวจีน หลังผ่านพิธีตรวจคนเข้าเมืองเรียบร้อยแล้ว

ค่ำ นำคณะท่านเข้าสู่ที่พัก **HOLIDAY INN EXPRESS 4 ดาว** หรือเทียบเท่า



**** ชำระค่าทิวไรในนามบริษัท ไลออน ทราเวล จำกัด เท่านั้น ****



ผ่านการรับรองจาก Registered



บริษัท ไลออน ทราเวล จำกัด

เลขประจำตัวผู้เสียภาษี : 0105558185740 | ใบอนุญาต เลขที่ 11/08146

📍 20/311 ซอยสยามคลองสอง 27 เขตคลองสามวา แขวงสามวาตะวันตก กทม.10510





**** ชำระค่าทัวร์ในนามบริษัท ไลออน ทราเวล จำกัด เท่านั้น ****

วันที่สอง เมืองต้าจู้ - พระพุทธรูปหินแกะสลักหินต้าจู้ - ฉงชิ่ง

เช้า ☉บริการอาหารเช้า ณ ห้องอาหารพัก หลังอาหารเช้าท่านเข้าสู่ **เมืองต้าจู้** คือแหล่งมรดกโลกที่ตั้งอยู่ในเขตนครฉงชิ่ง ประเทศจีน เล่นในความงดงามของงานแกะสลัก ทั้งทางพุทธศาสนาขงจื้อ เต๋า และชีวิตผู้คนบนผาแลบๆ ที่เริ่มแกะสลักเรื่อยมาตั้งแต่คริสต์ศตวรรษที่ 9 จนถึงคริสต์ศตวรรษที่ 13

เที่ยง ☉บริการอาหารเที่ยง ณ ภัตตาคาร หลังอาหารเช้าท่านเดินทางไปยัง **พระพุทธรูปหินแกะสลักหินต้าจู้** ได้ลงทะเบียนเป็นมรดกโลกในการประชุมคณะกรรมการมรดกโลกสมัยสามัญครั้งที่ 23 เมื่อปี พ.ศ. 2542 ที่เมืองมาร์ราเกช ประเทศโมร็อกโก เป็น 1 ใน 40 กว่าแหล่งมรดกโลกของจีน มีความสำคัญทางวัฒนธรรม โดยเฉพาะด้านศาสนา ซึ่งไม่เพียงแต่มีงานศิลปะของพุทธศาสนาเท่านั้น ยังเป็นศูนย์รวมงานศิลปะของศาสนาเต๋า และ แนวคิดสำนักปรัชญา ‘หยูเจียเสียว’ ของขงจื้อรวมอยู่ด้วย



จากนั้นนำท่านเดินทางกลับ นครฉงชิ่ง (ใช้เวลาโดยประมาณ 1-2 ชั่วโมง)

ค่ำ ☉บริการอาหารค่ำ ณ ภัตตาคาร หลังอาหารนำคณะท่านเข้าสู่ที่พัก

 **HOLIDAY INN EXPRESS 4 ดาว หรือเทียบเท่า**

วันที่สาม อุ๋หลง - ระเบียบแก้ว - หลุมบ่อฟ้าและสะพานสวรรค์

เช้า ☉บริการอาหารเช้า ณ ห้องอาหารที่พัก หลังอาหารเช้าท่านเดินทางสู่ **อุ๋หลง** ตั้งอยู่ทางตะวันออกเฉียงใต้ของเมืองฉงชิ่ง เป็นเมืองที่โอบล้อมด้วยภูเขาสูง มีแม่น้ำอุ๋เจียงตัดผ่าน เป็นแม่น้ำสายหลักในเมืองอุ๋หลงเป็นเมืองที่มีอากาศดี เป็นเมืองที่อุดมไปด้วยทรัพยากรธรรมชาติทั้งดงาม ถ้าที่เมืองอุ๋หลงนี้ได้รับการขนานนามว่ามีความสวยงามที่สุดในเมืองจีนก็ว่าได้

เที่ยง ☉บริการอาหารเที่ยง ณ ภัตตาคาร หลังอาหารเช้าท่านชมความงามของ **ระเบียบแก้ว** จุดท่องเที่ยวแห่งใหม่ล่าสุดของอุทยานฯ ซึ่งตั้งอยู่บนหน้าผาสูงจากระดับน้ำทะเล 1,200 เมตร ขึ้นออกไปจาก ขอบหน้าผา 11 เมตร มีความกว้าง 26 เมตร ออกแบบโดยผู้เชี่ยวชาญทั้งในประเทศจีนและต่างประเทศ เป็น ระเบียบกระจกชมวิวที่ใหญ่ที่สุดในเอเชีย ให้ท่านได้ชื่นชมทัศนียภาพโดยรอบ และด้านล่างที่สามารถมองเห็นทะเลไปยั้งกันหุบเขา

**** ชำระค่าทัวร์ในนามบริษัท ไลออน ทราเวล จำกัด เท่านั้น ****



**** ชำระค่าทัวร์ในนามบริษัท ไลออน ทราเวล จำกัด เท่านั้น ****

***** กรณีที่ทางอุทยานประกาศปิด หรือไม่อนุญาตให้ไปชมวิว ณ ระเบียงแก้ว ด้วยเหตุผลของอุทยานฯ จะไม่มีการคืนเงิน หรือจัดรายการอื่นทดแทน เนื่องจากอุทยานได้รวมค่าใช้จ่ายไว้ทั้งหมดแล้ว *****

จากนั้นนำท่านเที่ยวชม **หลุมบ่อฟ้าและสะพานสวรรค์** พาท่านชมมหัศจรรย์แห่งภูผาที่นำอัศจรรย์เป็นอย่างมาก ท่านจะได้ชมหลุมที่ ลอยอยู่บนอากาศ แต่เมื่อท่านได้มองจากด้านบนนั้นจะเหมือนภูเขาที่มีรูมองไกลๆ เหมือนดั่งมีแอ่งน้ำที่อยู่กลางหุบเขา แต่เมื่อได้เดินไปใกล้ๆ ท่านจะได้เห็นหลุมอวกาศขนาดใหญ่ที่ลอยอยู่ท่ามกลางภูเขา นำท่านเดินสะพานหินจากด้านบนลงสู่เบื้องล่าง ให้ท่านได้สัมผัสบรรยากาศธรรมชาติที่เหลือเชื่อ ระหว่างทางท่านจะได้ชมหินงอกหินย้อยที่สวยงามเกิดขึ้นตามธรรมชาติระหว่างที่เดิน จากนั้นพาท่านเดินทางถึงเบื้องล่างท่านจะได้พบบ้านโบราณที่งดงาม มีแสงจากหลุมบ่อฟ้าด้านบน สาดส่องเข้ามาใจกลางบ้าน ทำให้ภาพที่เห็นเสมือนแสงไฟจากฟ้าส่องลงมาให้ผู้มาเยือนได้เห็นภาพที่สวยงามเหมือนจรวดตกไว้อวดต้อนรับทุกท่านที่มาชม



ค่ำ **🍽️**บริการอาหารค่ำ ณ ภัตตาคาร หลังอาหารนำคณะท่านเข้าสู่ที่พัก **🏠** **DAWEIYING HOLIDAY 4 ดาว หรือเทียบเท่า**

วันที่สี่ **อู่หลง - อุทยานเขานางฟ้า - ฉงชิ่ง - ชมรถไฟทะลุถ้ำ - หงหย่าตั้ง**

เช้า **🍽️**บริการอาหารเช้า ณ ห้องอาหารที่พัก หลังอาหารนำท่านเที่ยวชม **อุทยานเขานางฟ้า** อยู่ทางตอนเหนือของแม่น้ำอู๋เจียงที่ระดับความสูงเฉลี่ย 1900 เมตร จากระดับน้ำทะเล อุทยานเขานางฟ้ามีชื่อเสียงในเรื่องความสวยงาม ทางธรรมชาติที่แตกต่างกันไปในแต่ละฤดู จนได้รับการขนานนามว่าเป็นดินแดน 4 สิ่งมหัศจรรย์ คือมีป่าไม้หนาแน่น, ยอดเขาประหลาด, หุ่นงูยักษ์สี่ตัวและ ลานหิมะในสถานที่เดียวกัน เพียงแต่ต่างฤดูกาลเท่านั้น และที่สำคัญที่สุดคือเป็นหุบงูยักษ์สี่ตัวอันดับ 1 ทางภาคใต้ของประเทศไทย

เที่ยง **🍽️**บริการอาหารเที่ยง ณ ภัตตาคาร หลังอาหารนำท่านสู่ **เมืองฉงชิ่ง** จากนั้นนำท่านชม **รถไฟทะลุถ้ำ** ในฉงชิ่งซึ่งสามารถผ่านอาคารที่อยู่อาศัยได้กลายเป็นสถานที่เช็คอินที่มีชื่อเสียง การสร้างอาคารและสถานีรถไฟฟ้างานนี้จะแยกออกจากตัวอาคารของอาคารพักอาศัยซึ่งจะไม่ทำให้เกิดการสั่นสะเทือน จากนั้นนำท่านไปชมความงามของ **หงหย่าตั้ง** เป็นหมู่อาคารยกได้สูง ความสูง 11 ชั้น ในย่านธุรกิจเจียงฟางเปย์ในนครฉงชิ่ง หมู่อาคารเหล่านี้สร้างเข้าไปในหน้าผาที่ยื่นออกสู่ชายฝั่งทิศใต้ของแม่น้ำเจียงหลิง และเป็นหนึ่งในสถานที่ท่องเที่ยวที่เป็นที่นิยมที่สุดในนครฉงชิ่ง

**** ชำระค่าทัวร์ในนามบริษัท ไลออน ทราเวล จำกัด เท่านั้น ****



ผ่านการรับรองจาก Registered





บริษัท ไลออน ทราเวล จำกัด

เลขประจำตัวผู้เสียภาษี : 0105558185740

ใบอนุญาต เลขที่ 11/08146

☎ 02-915-9959 ,088-2524-6699

LINE ID : @liontravels



f Lion Travels

✉ liontravel99@gmail.com

www.liontravels.net

เวลาทำการ : จันทร์ - เสาร์ 09.00 - 18.00 น.

**** ชำระค่าทัวร์ในนามบริษัท ไลออน ทราเวล จำกัด เท่านั้น ****

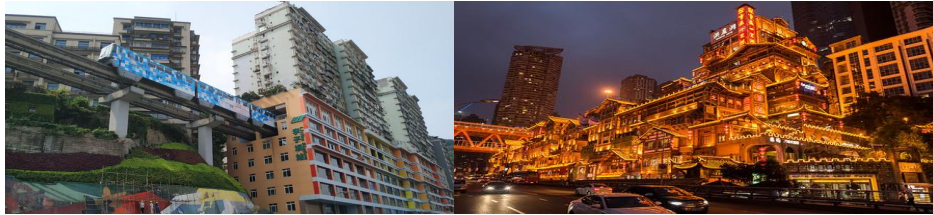

ค่ำ **📍**บริการอาหารค่ำ ณ ภัตตาคาร หลังอาหารนำคณะท่านเข้าสู่ที่พัก **📍**UrCove by Hyatt Hotel 4 ดาว หรือเทียบเท่า

วันที่ห้า ถนนคนเดินเจียฟางเป่ย - ตึกตะเกียบ - ย่านถนนคนเดินบันได 18 ขั้น - กรุงเทพฯ

เช้า **📍**บริการอาหารเช้า ณ ห้องอาหารที่พัก หลังอาหารนำท่านช้อปปิ้งที่ **ถนนคนเดินเจียฟางเป่ย** เป็นแหล่งรวมทั้งแบรนด์ดัง ห้างสรรพสินค้าขนาดใหญ่ โรงแรม รวมทั้งร้านอาหารอร่อยๆ วิวมากมาย บริเวณรอบๆ มีการติดตั้งไฟ จอ LED รวมไปถึงจอโฆษณา ที่ช่วยเพิ่มความคึกคักตลอดทั้งคืน อีกทั้งยังเป็นย่านที่ขึ้นชื่อเรื่องแฟชั่น จากนั้นนำท่านไปชม **ตึกตะเกียบ** ศูนย์จัดแสดงงานศิลปะแห่งนี้ เป็นสิ่งก่อสร้างอันมีเอกลักษณ์ที่ตั้งอยู่ในนครฉงชิ่ง อาคารนี้ถูกออกแบบให้มีรูปร่างคล้ายกอง "ตะเกียบยักษ์" สีดำและแดงที่วางซ้อนกันเป็นชั้นๆ สร้างความประทับใจให้กับผู้พบเห็นตั้งแต่แรกเห็น

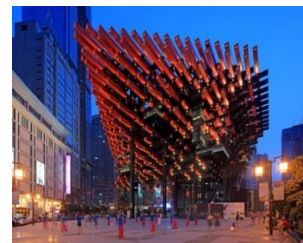

เที่ยง **📍**บริการอาหารเที่ยง ณ ภัตตาคาร หลังอาหารนำท่านเที่ยวยชม **ย่านถนนคนเดินบันได 18 ขั้น** ย่านเมืองเก่าและถนนคนเดินที่มีเสน่ห์ เป็นเอกลักษณ์ของฉงชิ่งที่สร้างบนภูมิประเทศเนินเขา มีบันไดหินและตรอกซอกซอยเชื่อมต่อเมืองบนและล่าง ปัจจุบันได้รับการบูรณะเป็นแหล่งท่องเที่ยวเชิงวัฒนธรรม มีร้านอาหาร คาเฟ่ ร้านขายของที่ระลึก และมุมถ่ายรูปสวยๆ โดยเฉพาะยามค่ำคืนที่เปิดไฟสว่างไสวสมควรแก่เวลานำท่านเดินทางสู่สนามบิน

16.40 น. เหนินฟ้าเดินทางสู่ กรุงเทพฯ (สนามบินสุวรรณภูมิ) โดยสายการบิน **Sichuan Airline (3U) เที่ยวบินที่ 3U3771** ➔

18.55 น. เดินทางถึงประเทศไทย โดยสวัสดิภาพ

หมายเหตุ ! โปรแกรมการเดินทางอาจเปลี่ยนแปลงตามความเหมาะสม บริษัทฯ ขอสงวนสิทธิ์ในการปรับเปลี่ยนราคา หากมีการปรับขึ้นของภาษีน้ำมันของสายการบิน

สำรองที่นั่ง ชำระเงินมัดจำ **ท่านละ 10,000 บาท** พร้อมแจ้งชื่อเป็นภาษาอังกฤษตามหนังสือเดินทาง ส่วนที่เหลือชำระทั้งหมดก่อนการเดินทาง 20 วัน

**** ชำระค่าทัวร์ในนามบริษัท ไลออน ทราเวล จำกัด เท่านั้น ****



ผ่านการรับรองจาก Registered



บริษัท ไลออน ทราเวล จำกัด

เลขประจำตัวผู้เสียภาษี : 0105558185740 | ใบอนุญาต เลขที่ 11/08146

20/311 ซอยสยามคลองสอง 27 เขตคลองสามวา แขวงสามวาตะวันตก กทม.10510





บริษัท ไลออน ทราเวล จำกัด

เลขประจำตัวผู้เสียภาษี : 0105558185740

ใบอนุญาต เลขที่ 11/08146

☎ 02-915-9959 ,088-2524-6699

LINE ID : @liontravels



f Lion Travels

✉ liontravel99@gmail.com

🌐 www.liontravels.net

🕒 เวลาทำการ : จันทร์ - เสาร์ 09.00 - 18.00 น.

**** ชำระค่าทัวร์ในนามบริษัท ไลออน ทราเวล จำกัด เท่านั้น ****

อัตราค่าบริการ

โปรแกรม 3U มหานครลงช้าง (5 วัน 4 คืน)

คอนเฟิร์มเดินทางทุกพีเรียด	ราคาผู้ใหญ่ท่านละ	พักเดี่ยว
วันที่ 16-20 กันยายน 2569	21,900.-	2,500. -
วันที่ 21-25 ตุลาคม 2569 (เต็ม)	22,900. -	2,500. -
วันที่ 4-8 พฤศจิกายน 2569	21,900.-	2,500.
วันที่ 18-22 พฤศจิกายน 2569	21,900.-	2,500. -
วันที่ 25-29 พฤศจิกายน 2569	21,900.-	2,500.
วันที่ 30 ธันวาคม - 03 มกราคม 2570	27,900. -	2,500. -
ในกรณีที่ไม่ถึง 15 ท่าน บริษัทขอสงวนสิทธิ์โดยไม่มีหัวหน้าทัวร์		
เก็บค่าทิปไกด์ที่สนามบิน 1,500 บาท/ท่าน		

อัตรานี้รวม

- ค่าตัวเครื่องบินไป-กลับ
- ค่าน้ำหนักกระเป๋าเข้าท่านละ(ไม่เกิน 20 กิโลกรัม 1 ท่านต่อ 1 ใบ)ตามที่สายการบินกำหนด
- ค่าโรงแรมที่พัก ตามรายการที่ระบุ
- ค่าเข้าชมสถานที่ต่างๆรายการที่ระบุ
- ค่าอาหารและเครื่องดื่มตามรายการที่ระบุ
- ค่ารถรับส่งและระหว่างนำเที่ยวตามรายการที่ระบุ
- ค่าประกันอุบัติเหตุระหว่างการเดินทาง ท่านละไม่เกิน 1,000,000 บาท ทั้งนี้ขอมอบอยู่ในข้อจำกัดที่มีการตกลงไว้กับบริษัทประกันชีวิต

อัตรานี้ไม่รวม

- ค่าทำหนังสือเดินทาง (Passport)
- ค่าอาหารที่ไม่ได้ระบุไว้ในรายการ
- ค่าใช้จ่ายส่วนตัวนอกเหนือจากรายการ เช่น ค่าเครื่องดื่ม, ค่าอาหารที่สั่งเพิ่มเอง, ค่าโทรศัพท์, ค่าซักรีด
- ค่าทำใบอนุญาตที่กลับเข้าประเทศของคนต่างชาติหรือคนต่างด้าว

**** ชำระค่าทัวร์ในนามบริษัท ไลออน ทราเวล จำกัด เท่านั้น ****



ผ่านการรับรองจาก Registered



บริษัท ไลออน ทราเวล จำกัด

เลขประจำตัวผู้เสียภาษี : 0105558185740 | ใบอนุญาต เลขที่ 11/08146

📍 20/311 ซอยสยามคลองสอง 27 เขตคลองสามวา แขวงสามวาตะวันตก กทม.10510





บริษัท ไลออน ทราเวล จำกัด

เลขประจำตัวผู้เสียภาษี : 0105558185740

ใบอนุญาต เลขที่ 11/08146

☎ 02-915-9959 ,088-2524-6699

LINE ID : @liontravels



f Lion Travels

✉ liontravel99@gmail.com

🌐 www.liontravels.net

เวลาทำการ : จันทร์ - เสาร์ 09.00 - 18.00 น.

**** ชำระค่าทัวร์ในนามบริษัท ไลออน ทราเวล จำกัด เท่านั้น ****

☒ ค่าภาษีมูลค่าเพิ่ม 7 เปอร์เซ็นต์ กรณีต้องการใบกำกับภาษี และค่าภาษีบริการหัก ณ ที่จ่าย 3 เปอร์เซ็นต์

 **บริษัทมีประกันอุบัติเหตุในวงเงินจำนวนประมาณ 1,000,000 บาท**
ผู้ได้รับสิทธิ์ประกันอุบัติเหตุมีอายุไม่เกิน 80 ปีบริบูรณ์
กรณี เกิดอุบัติเหตุบริษัทรับผิดชอบและคุ้มครองตามเงื่อนไขของประกันเท่านั้น !!



 **เงื่อนไขการยกเลิก**

1. ยกเลิกก่อนการเดินทาง 30 วัน เก็บค่าบริการทั้งหมด 100% ทุกกรณี (หากกรณีติดมัดจำกับสายการบิน ไม่สามารถคืนเงินได้ทุกกรณี)
2. ยกเว้นกรณีที่เดินทางช่วงวันหยุด หรือเทศกาลที่ต้องการันตีมัดจำกับสายการบิน หรือกรณีที่มีการกรันตีมัดจำที่หักโดยตรงหรือโดยการผ่านตัวแทนในประเทศหรือต่างประเทศและไม่อาจขอคืนเงินได้ รวมถึงเที่ยวบินพิเศษ เช่น EXTRA FLIGHT และ CHARTER FLIGHT จะไม่มีการคืนเงินมัดจำหรือค่าทัวร์ทั้งหมด เนื่องจากการเที่ยวบินนั้นๆ เมื่อมัดจำแล้วท่านสามารถหาผู้เดินทางมาเปลี่ยนแทนในช่วงเวลาที่กำหนดสายการบินออกตัว



**** ชำระค่าทัวร์ในนามบริษัท ไลออน ทราเวล จำกัด เท่านั้น ****



ผ่านการรับรองจาก

Registered



บริษัท ไลออน ทราเวล จำกัด

เลขประจำตัวผู้เสียภาษี : 0105558185740 | ใบอนุญาต เลขที่ 11/08146

📍 20/311 ซอยสยามคลองสอง 27 เขตคลองสามวา แขวงสามวาตะวันตก กทม.10510





**** ชำระค่าทัวร์ในนามบริษัท ไลออน ทราเวล จำกัด เท่านั้น ****

หมายเหตุ

- 1.บริษัทฯมีสิทธิ์ที่จะเปลี่ยนแปลงรายละเอียดบางประการในทัวร์นี้ เมื่อเกิดเหตุสุดวิสัยจนไม่อาจแก้ไขได้
- 2.บริษัทฯ ไม่รับผิดชอบค่าเสียหายในเหตุการณ์ที่เกิดจากสายการบิน ภัยธรรมชาติ ปฏิวัติและอื่นๆ ที่อยู่นอกเหนือการควบคุมของทางบริษัทฯ หรือค่าใช้จ่ายเพิ่มเติมที่เกิดขึ้นทางตรงหรือทางอ้อม เช่น การเจ็บป่วย, การถูกทำร้าย, การสูญหาย, ความล่าช้า หรือจากอุบัติเหตุต่างๆ
- 3.หากท่านถอนตัวก่อนรายการท่องเที่ยวจะสิ้นสุดลง ทางบริษัทฯ จะถือว่าท่านสละสิทธิ์และจะไม่รับผิดชอบค่าบริการที่ท่านได้ชำระไว้แล้ว ไม่ว่ากรณีใดๆ ทั้งสิ้น
- 4.บริษัทฯ จะไม่รับผิดชอบต่อการห้ามออกนอกประเทศ หรือห้ามเข้าประเทศ อันเนื่องมาจากมีสิ่งผิดกฎหมาย หรือเอกสารเดินทางไม่ถูกต้อง หรือการถูกปฏิเสธในกรณีอื่นๆ
- 5.รายการนี้เป็นเพียงข้อเสนอที่ต้องได้รับการยืนยันจากบริษัทฯ อีกครั้งหนึ่ง หลังจากได้สำรองที่นั่งบนเครื่องบิน และโรงแรมที่พักในต่างประเทศเป็นที่เรียบร้อยแล้ว แต่อย่างไรก็ตามรายการนี้อาจเปลี่ยนแปลงได้ตามความเหมาะสม
- 6.ราคานี้คิดตามราคาตั๋วเครื่องบินในปัจจุบัน หากราคาตั๋วเครื่องบินปรับสูงขึ้น บริษัทฯ สงวนสิทธิ์ที่จะปรับราคาตั๋วเครื่องบินตามสถานการณ์ดังกล่าว
- 7.กรณีเกิดความผิดพลาดจากตัวแทน หรือหน่วยงานที่เกี่ยวข้อง จนมีการยกเลิก ล่าช้า เปลี่ยนแปลง การบริการจากสายการบินบริษัทฯขนส่ง หรือหน่วยงานที่ให้บริการ บริษัทฯ จะดำเนินการโดยสุดความสามารถที่จะจัดบริการทัวร์อื่นทดแทนให้ แต่จะไม่คืนเงินให้สำหรับค่าบริการนั้นๆ
- 8.มัคคุเทศก์ พนักงาน และตัวแทนของบริษัทฯ ไม่มีสิทธิ์ในการให้คำสัญญาใดๆ ทั้งสิ้นแทนบริษัทฯ นอกจากนี้เอกสารลงนามโดยผู้มีอำนาจของบริษัทฯ กำกับเท่านั้น
- 9.หากไม่สามารถไปเที่ยวในสถานที่ที่ระบุในโปรแกรมได้ อันเนื่องมาจากธรรมชาติ ความล่าช้า และความผิดพลาดจากทางสายการบินจะไม่มีกรณีคืนเงินใดๆ ทั้งสิ้น แต่ทั้งนี้ทางบริษัทฯ จะจัดหารายการเที่ยวสถานที่อื่นๆ มาให้ โดยขอสงวนสิทธิ์การจัดหาที่ไม่แอ่งให้ทราบล่วงหน้า
10. ในกรณีลูกค้าชำระเงินด้วยบัตรเครดิต หากกรุ๊ปยกเลิกไม่สามารถออกได้ ในการคืนเงินลูกค้าจะถูกหัก 3% จากยอดจำนวนเต็ม

***บริษัทฯ ขอสงวนสิทธิ์เปลี่ยนแปลงรายการตามความเหมาะสม แต่คงรักษามาตรฐานการบริการและผลประโยชน์
 ผู้เดินทางเป็นสำคัญ (ราคาดังกล่าวอาจเปลี่ยนแปลงได้ ทั้งนี้ขึ้นอยู่กับค่าเงินบาทและค่าน้ำมันเพิ่มเติมที่สายการบินเรียกเก็บ)



**** ชำระค่าทัวร์ในนามบริษัท ไลออน ทราเวล จำกัด เท่านั้น ****



ผ่านการรับรองจาก Registered

