
5 วัน 4 คืน
CHONGQING
ไม่ลง ร้านช้อป
เที่ยวเต็ม ไม่มีฟรีเดย์
重庆市
ชมรถไฟฟ้าทะลุตึก
ตึกขุยซิง ชั้น 22
ตึกตะเกียบ
อุทยานเขานางฟ้า
อุทยานหลุมบ่อฟ้า
ฉงชิ่ง อู่หลง ต้าจู๋ มหัศจรรย์สามเมือง
เลือกซื้อ Option เสริม
โชว์ CHONGQING 1949
ล่องเรือชมวิวแม่น้ำยามค่ำคืน
ราคาเริ่มต้น 18,999.-
SPECIAL FOOD
สุกี้หม่าล่าต้นตำรับ
เดินทาง ม.ค. 70 เป็นต้นไป
PCN-CKG84-PN
West Air 西部航空
การันตี 10 ท่านออก
น้ำหนักกระเป๋า 20 กก. น้ำหนักถือขึ้นเครื่อง 7 กก.
พักหรู 4 ดาว ทุกคืน
อาหาร 8 มื้อ
"เที่ยวทุกที่..ที่มีโปร"
PRO CHINA



โปรแกรมการเดินทาง 5วัน 4คืน (ทัวร์ไม่ลงร้านค้ารัฐบาล)		ช่วงเวลาเดินทาง : มกราคม 2570 เป็นต้นไป		
สายการบิน	เลขเที่ยวบิน	สนามบิน	เวลาบิน	ระยะเวลาเดินทาง
West Air 西部航空	PN6430	สุวรรณภูมิ – ฉงชิ่ง (BKK – CKG)	18.20-22.40	4 ชั่วโมง 20 นาที.
West Air 西部航空	PN6429	ฉงชิ่ง – สุวรรณภูมิ (CKG - BKK)	15.15-17.30	3 ชั่วโมง 15 นาที.

ข้อมูลของเที่ยวบินเป็นข้อมูลเบื้องต้น ที่ทางบริษัทฯ ได้ทำการจองไว้กับทางสายการบิน ซึ่งอาจมีการเปลี่ยนแปลงได้ตามเหตุผลของสายการบิน กรณีลูกค้ามีซื้อตั๋วภายในประเทศ กรุณาคอนเฟิร์มตารางการบินกับทางเจ้าหน้าที่อีกครั้ง เนื่องจากเที่ยวบินและราคาตั๋ว อาจมีการเปลี่ยนแปลง

รายละเอียดโปรแกรมทัวร์

วันที่	รายการท่องเที่ยว	อาหาร (08มื้อ)			โรงแรมที่พัก
		เช้า	เที่ยง	เย็น	
1	สนามบินสุวรรณภูมิ กรุงเทพฯ นัดหมายเวลา 14.30 น. - สนามบินฉงชิ่ง (PN6430 18.20-22.40)	-	-	-	PARK IN BY REDISSON ระดับ4ดาวมาตรฐานจีน (หรือเทียบเท่า)★★★★
2	เมืองอู่หลง – อุทยานเขานางฟ้า (รวมรถไฟเล็ก) อุทยานหลุมบ่อฟ้า 3สะพานสวรรค์ (รวมลิฟต์แก้วขาลง+ รถอุทยาน+รถกอล์ฟ) OPTION 1 โชว์ IMPRESSION WULONG 350RMB/PAX	🍽	🍽	🍽 สุกี้หมาล่า	DA WEI YING HOTEL ระดับ4ดาวมาตรฐานจีน (หรือเทียบเท่า)★★★★
3	ผาหินแกะสลักต้าจู๋+เขาป่าติงซัน (รวมรถกอล์ฟ) – เมืองฉงชิ่ง – ถนนตันจื่อสือ – สวนชางเจียฮุย – ถนนโบราณหลงเหมินห่าว	🍽	🍽	-	PARK IN BY REDISSON ระดับ4ดาวมาตรฐานจีน (หรือเทียบเท่า) ★★★★
4	เมืองโบราณฉือซีโข่ว – ชมวิวรถไฟฟ้าขบวนทะลุตึก – ถนนคนเดินเจียฟางเป่ย – ตึกขุยซิง ชั้น22 – ตึกตะเกียบ - หงหยาต้ง OPTION 2 ล่องเรือชมวิวแม่น้ำยามค่ำคืน 350 RMB/PAX OPTION 3 ล่องเรือชมวิวแม่น้ำยามค่ำคืน +ร้านน้ำชาร้อยปี+อัพเกรดที่นั่งรถไฟฟ้าขบวนทะลุตึก 450 RMB/PAX OPTION 4 ชมโชว์ CHONGQING 1949 390 RMB/PAX ขั้นต่ำ4ท่าน ขึ้นไป	🍽	🍽	-	PARK IN BY REDISSON ระดับ4ดาวมาตรฐานจีน (หรือเทียบเท่า) ★★★★
5	THE RING MALL - ส่งสนามบินสนามบินฉงชิ่ง สนามบินสุวรรณภูมิ (PN6429 15.15-17.30)	🍽	-	-	-

โปรแกรมอาจมีการสลับปรับเปลี่ยนได้ตามความเหมาะสมของ โดยไม่ต้องแจ้งให้ทราบล่วงหน้าแต่จะคำนึงถึงผลประโยชน์ของผู้เดินทางเป็นสำคัญ

อัพเดทโปรแกรม เวอร์ชั่น 1.0 12 พ.ย. 2569 เวลา 18.00 น.

อัตราค่าบริการ *ทัวร์ไม่ลงร้านค้าท้องถิ่น*			
ช่วงเวลาเดินทาง	ราคาผู้ใหญ่	ราคาเด็ก (2-18 ปี)	ราคาพักเดี่ยว
เดือน มกราคม			
อ. 05 ม.ค. – ส. 09 ม.ค. 2570	20,999 บาท	20,999 บาท	3,900 บาท
อ. 12 ม.ค. – ส. 16 ม.ค. 2570	20,999 บาท	20,999 บาท	3,900 บาท
ส. 19 ม.ค. – อ. 23 ม.ค. 2570	20,999 บาท	20,999 บาท	3,900 บาท
อ. 26 ม.ค. – ส. 30 ม.ค. 2570	20,999 บาท	20,999 บาท	3,900 บาท
เดือนมีนาคม			
อ. 02 มี.ค. – ส. 06 มี.ค. 2570	19,999 บาท	19,999 บาท	3,900 บาท
อ. 09 มี.ค. – ส. 13 มี.ค. 2570	19,999 บาท	19,999 บาท	3,900 บาท
อ. 16 มี.ค. – ส. 20 มี.ค. 2570	19,999 บาท	19,999 บาท	3,900 บาท
อ. 23 มี.ค. – ส. 27 มี.ค. 2570	19,999 บาท	19,999 บาท	3,900 บาท
อ. 30 มี.ค. – ส. 03 เม.ย. 2570	18,999 บาท	18,999 บาท	3,900 บาท
ราคาเด็กอายุไม่ถึง 2 ปี ณ วันเดินทาง (Infant) ท่านละ 8,000 บาท (ไม่มีที่นั่งบนเครื่องบิน)			
• กรณีถือหนังสือเดินทางต่างชาติบริษัทฯ ขอสงวนสิทธิ์เก็บค่าธรรมเนียมเพิ่มเติม ท่านละ 5,000 บาท • ขอสงวนสิทธิในการเก็บค่าวีซ่าเพิ่มเติม หากมีการประกาศยกเลิกฟรีวีซ่าสำหรับพาสปอร์ตไทย			
ราคาทัวร์ ไม่รวมค่าทิปส์คนขับรถและไกด์ท้องถิ่นตามธรรมเนียม (ชำระทุกท่าน ยกเว้น ทารกอายุไม่เกิน 2 ปี ยกเว้นให้) ขอสงวนสิทธิ์เก็บค่าทิปไกด์และคนขับรถท้องถิ่น ณ สนามบินในวันเช็คอิน ท่านละ 2,000 บาท/ทริป/ท่าน			

วันที่ 1	สนามบินสุวรรณภูมิ กรุงเทพฯ นัดหมายเวลา 14.30 น. - สนามบินฉงชิ่ง (PN6430 18.20-22.40)	- / - / -



สายการบิน	เลขเที่ยวบิน	สนามบิน	เวลาบิน	ระยะเวลาเดินทาง
West Air 西部航空	PN6430	สุวรรณภูมิ – ฉงชิ่ง (BKK – CKG)	18.20-22.40	4 ชั่วโมง 20 นาที

14.30 น. พร้อมกันที่ ท่าอากาศยานนานาชาติสุวรรณภูมิ ณ อาคารผู้โดยสารขาออก สายการบิน WEST AIR Airlines (PN)
*เคาท์เตอร์เช็คอินอาจมีการเปลี่ยนแปลง โปรดตรวจสอบใบนัดหมายการเดินทางอีกครั้ง โดยมีเจ้าหน้าที่จากทางบริษัทฯ คอยต้อนรับ และอำนวยความสะดวก

18.20 น. เดินทางจาก **ท่าอากาศยานนานาชาติสุวรรณภูมิ** ประเทศไทย สู่ ท่าอากาศยานนานาชาติฉงชิ่งเจียงเป่ย์ ประเทศจีนใช้เวลาในการเดินทาง 4 ชั่วโมง 20 นาที

22.40 น. คณะเดินทางถึง ประเทศจีนเมืองฉงชิ่ง **ท่าอากาศยานนานาชาติฉงชิ่งเจียงเป่ย์** นำทุกท่านผ่านกรมศุลกากร จากนั้นนำทุกท่านเข้าสู่ที่พัก

ที่พัก PARK IN BY REDISSON ระดับ4ดาวมาตรฐานจีน (หรือเทียบเท่า) ☆☆☆☆

วันที่ 2	**เมืองอู่หลง –อุทยานเขานางฟ้า (รวมรถไฟเล็ก) - อุทยานหลุมบ่อฟ้า 3สะพานสวรรค์ (รวมลิฟต์แก้วขาลง+ รถอุทยาน+รถกอล์ฟ)** OPTION 1 : โชว์ IMPRESSION WULONG 350RMB/PAX	B / L / D

เช้า **รับประทานอาหารเช้า ณ ห้องอาหารโรงแรม**

นำทุกท่านเดินทางสู่เมืองอู่หลง ใช้เวลา ประมาณ 2-3 ชั่วโมง



นำทุกท่านสู่ อุทยานเขานางฟ้า เป็นแหล่งท่องเที่ยวทางธรรมชาติที่มีชื่อเสียง โดดเด่นด้วยภูเขา ทุ่งหญ้ากว้างใหญ่ และป่าไม้ที่มีอากาศเย็นสบายกว่าพื้นที่ตัวเมืองฉงชิ่ง โดยเฉพาะในช่วงฤดูหนาว กลายเป็นสถานที่ท่องเที่ยวยอดนิยมสำหรับชมวิวฤดูหนาวและเล่นกิจกรรมบนหิมะ นักท่องเที่ยวนิยมมาชมวิวทุ่งหญ้า ถ่ายรูป สูดอากาศบริสุทธิ์ และสัมผัสธรรมชาติ จุดเด่นของอุทยานอยู่ที่ ทุ่งหญ้าบนภูเขา วิวธรรมชาติและบรรยากาศฤดูหนาว เหมาะสำหรับการพักผ่อนและถ่ายภาพ **(รวมรถไฟเล็กแล้ว)**

เที่ยง **รับประทานอาหารเที่ยง ณ ภัตตาคาร**



นำทุกท่านสู่ อุทยานแห่งชาติ สะพานสวรรค์ เป็นแหล่งท่องเที่ยวทางธรรมชาติชื่อดังโดดเด่นด้วย **หลุมยุบขนาดใหญ่และสะพานหินธรรมชาติ 3 แห่ง** เกิดจากการกัดเซาะของธรรมชาติเป็นเวลานาน จนกลายเป็นภูมิประเทศหินปูนที่มีความสวยงามและแปลกตานักท่องเที่ยวนิยมมา เดินชมธรรมชาติ ถ่ายภาพ และชมความยิ่งใหญ่ของสะพานหินและหน้าผาสูง โดยภายในเส้นทางมีทางเดินและจุดชมวิวท่ามกลางหุบเขา จุดเด่นของสถานที่คือ ภูเขาหินปูน หลุมยุบขนาดมหึมาและสะพานธรรมชาติ 3 แห่ง ซึ่งเป็นหนึ่งในแลนด์มาร์กทางธรรมชาติที่สำคัญของอู่หลง

(รวมลิฟต์แก้วขาลง + รถอุทยาน+รถกอล์ฟ)





ค่ำ	รับประทานอาหารมื้อค่ำ ณ ภัตตาคาร มื้อพิเศษ สุกี้หมาล่า
ที่พัก	DA WEI YING HOTEL ระดับ4ดาวมาตรฐานจีน (หรือเทียบเท่า) ☆☆☆☆

วันที่ 3	เมืองต้าจู๋ - ผาหินแกะสลักต้าจู๋+เขาป่าติงซัน (รวมรถกอล์ฟ) – เมืองฉงชิ่ง ถนนตันจื่อสือ – สวนชางเจียฮุย – ถนนโบราณหลงเหมินห่าว	B / L / -

เช้า รับประทานอาหารเช้า ณ ห้องอาหารโรงแรม

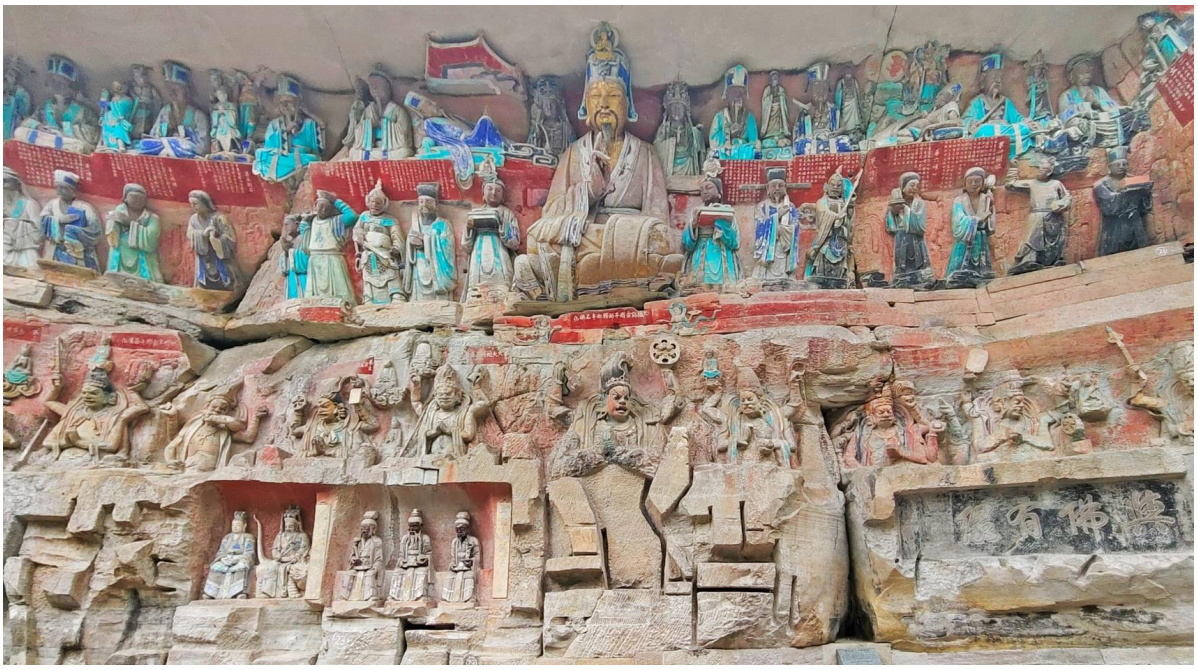

นำทุกท่านสู่ **ผาหินแกะสลักต้าจู๋ เขาป่าติงซัน** เป็นแหล่งท่องเที่ยวทางประวัติศาสตร์และศิลปวัฒนธรรมที่มีชื่อเสียงของเมืองฉงชิ่ง โดดเด่นด้วยงานแกะสลักพระพุทธรูปและเรื่องราวทางพุทธศาสนาบนหน้าผาหินขนาดใหญ่ ซึ่งมีอายุย้อนไปตั้งแต่สมัยราชวงศ์ถังจนถึงราชวงศ์ซ่ง โดยเฉพาะบริเวณเขาป่าติงซันที่มีพระพุทธรูปและประติมากรรมหินแกะสลักอย่างวิจิตรประณีต ถ่ายทอดเรื่องราวเกี่ยวกับพระพุทธศาสนา ความเชื่อ และวิถีชีวิตของผู้คนในอดีต จุดเด่นคือพระพุทธรูปองค์ใหญ่ งานแกะสลักที่มีรายละเอียดงดงาม และภาพสลักที่สะท้อนทั้งศิลปะและภูมิปัญญาของช่างฝีมือจีนโบราณ จนได้รับการขึ้นทะเบียนเป็นมรดกโลกจาก UNESCO ในปี ค.ศ. 1999 เหมาะสำหรับผู้ที่สนใจประวัติศาสตร์ ศิลปะ วัฒนธรรม และสถาปัตยกรรมทางพุทธศาสนาของจีน **(รวมรถกอล์ฟ)**

นำทุกท่านเดินทางกลับสู่เมืองฉงชิ่ง ใช้เวลาประมาณ 2-3 ชั่วโมง



นำทุกท่านเดินเที่ยวชม **ถนนตันจื่อสือ** ถนนเก่าแก่ที่ตั้งอยู่ริมแม่น้ำแยงซีเกียงทางฝั่งใต้ของเมืองฉงชิ่ง โดดเด่นด้วยสถาปัตยกรรมจีนโบราณที่สร้างลดหลั่นไปตามเนินเขา ผสมผสานกลิ่นอายวัฒนธรรมเมืองท่าในอดีต มีร้านค้า ร้านอาหาร และคาเฟ่ให้เดินชมอย่างเพลิดเพลิน อีกทั้งยังมีจุดชมวิวที่สามารถมองเห็นแม่น้ำแยงซีเกียงและแม่น้ำเจียหลิงไหลมาบรรจบกัน พร้อมชมทัศนียภาพของเมืองฉงชิ่งได้อย่างสวยงาม โดยเฉพาะในช่วงค่ำที่อาคารต่าง ๆ เปิดไฟประดับอย่างงดงาม

เที่ยง รับประทานอาหารเที่ยง ณ ภัตตาคาร





นำทุกท่านเที่ยวชม **สวนชางเจียฮุย** แหล่งท่องเที่ยวและศูนย์การค้าริมแม่น้ำชื่อดังของเมืองฉงชิ่ง ตั้งอยู่บริเวณถนนหนานปิน โดดเด่นด้วยบรรยากาศที่ผสมผสานระหว่างสถาปัตยกรรมสมัยใหม่และวัฒนธรรมท้องถิ่น ภายในมีร้านค้า ร้านอาหาร คาเฟ่ และพื้นที่พักผ่อนริมแม่น้ำ พร้อมจุดชมวิวที่สามารถมองเห็นแม่น้ำแยงซีเกียงและแม่น้ำเจียหลิงไหลมาบรรจบกัน รวมถึงทัศนียภาพของเมืองฉงชิ่งและอาคารแลนด์มาร์กต่าง ๆ ได้อย่างสวยงาม โดยเฉพาะในช่วงค่ำที่แสงไฟจากอาคารและสองฝั่งแม่น้ำส่องประกายงดงาม เหมาะสำหรับเดินเล่น พักผ่อน และถ่ายภาพเป็นที่ระลึก



นำทุกท่านเดินเที่ยวชม ถนนโบราณหลงเหมินห่าว ย่านเมืองเก่าแก่ที่มีประวัติศาสตร์ยาวนานกว่าพันปี ตั้งอยู่ริมแม่น้ำแยงซีเกียงทางฝั่งใต้ของเมืองฉงชิ่ง โดดเด่นด้วยสถาปัตยกรรมจีนโบราณที่สร้างลดหลั่นไปตามไหล่เขา ผสมผสานกลิ่นอายอาคารสไตล์ตะวันตกจากยุคที่ฉงชิ่งเปิดเป็นเมืองท่าการค้า ภายในมีตรอกซอกซอย บันไดหิน ร้านค้า คาเฟ่ และร้านอาหารให้เดินชม พร้อมจุดชมวิวที่สามารถมองเห็นสะพานตงสุ่ยเหมินและทิวทัศน์ของเมืองฉงชิ่งฝั่งตรงข้ามได้อย่างสวยงาม โดยเฉพาะยามค่ำคืนที่แสงไฟจากอาคารและสะพานส่องประกายสะท้อนแม่น้ำ สร้างบรรยากาศที่มีเสน่ห์และเป็นเอกลักษณ์ของเมืองฉงชิ่ง

ค่ำ	อิสระทุกท่าน รับประทานมื้อค่ำตามอัธยาศัย
ที่พัก	PARK IN BY REDISSON ระดับ4ดาวมาตรฐานจีน (หรือเทียบเท่า) ☆☆☆☆

วันที่ 4	**เมืองโบราณฉือซือโข่ว – ชมวิวรถไฟฟ้าขบวนทะลุตึก – ถนนคนเดินเจียฟางเป่ย ตึกขุยชิง ชั้น22 – ตึกตะเกียบ - หงหยาต้ง** OPTION2: ล่องเรือชมวิวแม่น้ำยามค่ำคืน 350 RMB/PAX OPTION3: ล่องเรือชมวิวแม่น้ำยามค่ำคืน +ร้านน้ำชาร้อยปี+อัพเกรดที่นั่งรถไฟฟ้าขบวนทะลุตึก 450 RMB/PAX OPTION4: ชมโชว์ CHONGQING 1949 390 RMB/PAX จำนวนขั้นต่ำ 4 ท่าน ขึ้นไป	B / L / -

เช้า	รับประทานอาหารเช้า ณ ห้องอาหารโรงแรม



นำทุกท่านไปยัง เมืองโบราณฉือซื่โข่ว เป็นแหล่งท่องเที่ยวทางประวัติศาสตร์ที่มีชื่อเสียงของฉงชิ่ง มีประวัติความเป็นมายาวนานกว่า 1,000 ปี เดิมเป็นย่านการค้าและท่าเรือสำคัญริมแม่น้ำเจียหลิง ซึ่งเคยมีบทบาทในการขนส่งสินค้าและค้าขายของชาวเมือง ปัจจุบันได้รับการอนุรักษ์ให้เป็นย่านเมืองเก่าที่สะท้อนเอกลักษณ์ของสถาปัตยกรรมจีนดั้งเดิม ภายในเต็มไปด้วยอาคารไม้โบราณ ถนนหินและตรอกเล็ก ๆ ประดับด้วยโคมแดง มีร้านอาหารพื้นเมือง ร้านขนม ร้านชา และร้านจำหน่ายของฝากมากมาย เหมาะสำหรับเดินชมบรรยากาศเมืองเก่าและสัมผัสวิถีชีวิตแบบดั้งเดิมของชาวฉงชิ่ง



นำทุกท่าน **ชมรถไฟขบวนทะลุตึก** เป็นหนึ่งในแลนด์มาร์กที่โดดเด่นของเมืองฉงชิ่ง มีความแปลกตาเป็นเอกลักษณ์ เพราะรถไฟฟ้าวิ่งผ่านตัวอาคารที่พักอาศัยและพาณิชย์ ทำให้เกิดภาพที่ดูเหมือนรถไฟกำลัง “ทะลุผ่านตึก” กลายเป็นจุดถ่ายภาพยอดนิยมของนักท่องเที่ยว บริเวณสถานีมีจุดชมวิวสำหรับชมรถไฟวิ่งเข้าและออกจากอาคาร พร้อมสัมผัสบรรยากาศเมืองฉงชิ่งที่มีภูมิประเทศเป็นเนินเขาและอาคารสูงเรียงตัวตามแม่น้ำเจียหลิง เหมาะสำหรับถ่ายภาพและชมความน่าสนใจของการออกแบบระบบขนส่งที่ผสมผสานเข้ากับสถาปัตยกรรมของเมืองได้อย่างลงตัว



เที่ยง รับประทานอาหารเที่ยง ณ ภัตตาคาร



นำท่านสู่ **ถนนคนเดินเจี่ยฟ่างเป่ย** เป็นย่านใจกลางเมืองที่มีชื่อเสียงของฉงชิ่ง และเป็นหนึ่งในแหล่งช้อปปิ้งและท่องเที่ยวที่คึกคักที่สุดของเมือง บริเวณนี้รายล้อมด้วยห้างสรรพสินค้า ร้านอาหาร ร้านค้า และอาคารสูงทันสมัย โดยมีอนุสาวรีย์ปลดปล่อยประชาชน ตั้งอยู่ใจกลางย่าน นักท่องเที่ยวสามารถเดินเล่น ช้อปปิ้ง ลิ้มลองอาหารท้องถิ่น และถ่ายภาพบรรยากาศเมืองได้ทั้งช่วงกลางวันและกลางคืน โดยเฉพาะยามค่ำคืนที่แสงไฟจากอาคารและร้านค้าทำให้พื้นที่มีบรรยากาศคึกคักเป็นพิเศษ

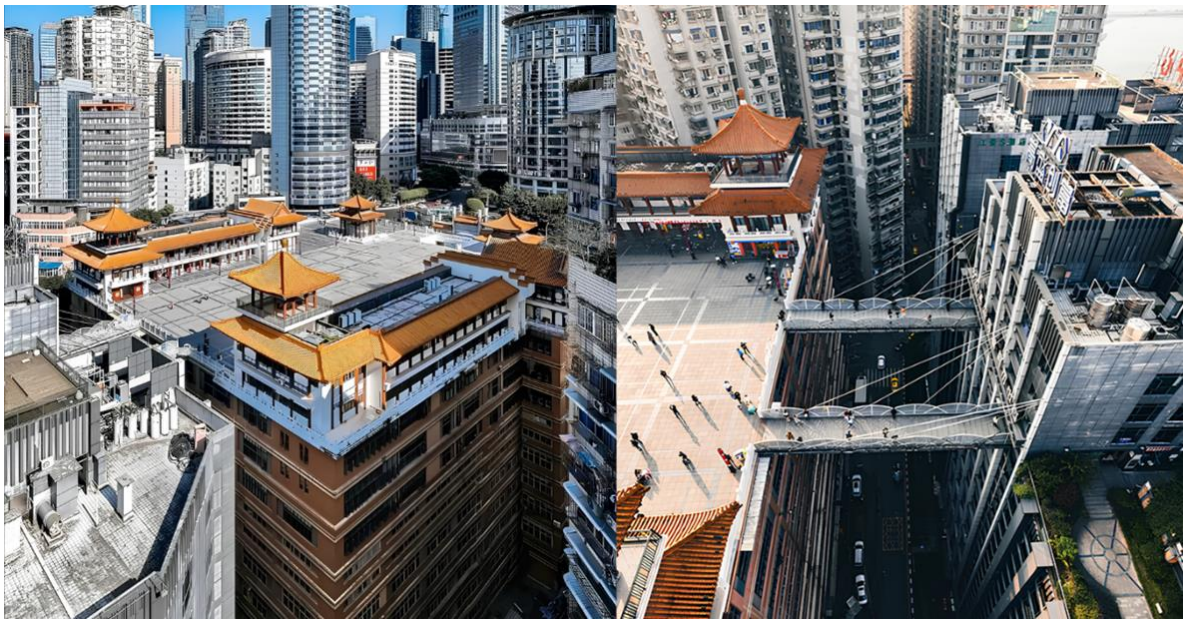

นำทุกท่านสู่ **ตึกขุยซิง** เป็นหนึ่งในจุดชมวิวและจุดถ่ายภาพที่สะท้อนเอกลักษณ์ของเมืองฉงชิ่งได้อย่างน่าสนใจ โดยเฉพาะบริเวณ **ชั้น 22** ที่สามารถมองเห็นถนนและอาคารของเมืองในระดับสูง ขณะเดียวกันเมื่อมองจากบริเวณโดยรอบจะเห็นลักษณะภูมิประเทศที่มีความต่างระดับ ซึ่งเป็นเสน่ห์ของฉงชิ่ง จนหลายคนเรียกว่าเป็นเมืองที่มี **“ถนนอยู่หลายระดับ”** ทำให้มุมมองของเมืองแตกต่างจากเมืองทั่วไป เหมาะสำหรับถ่ายภาพและสัมผัสบรรยากาศเมืองฉงชิ่งในมุมแปลกตา

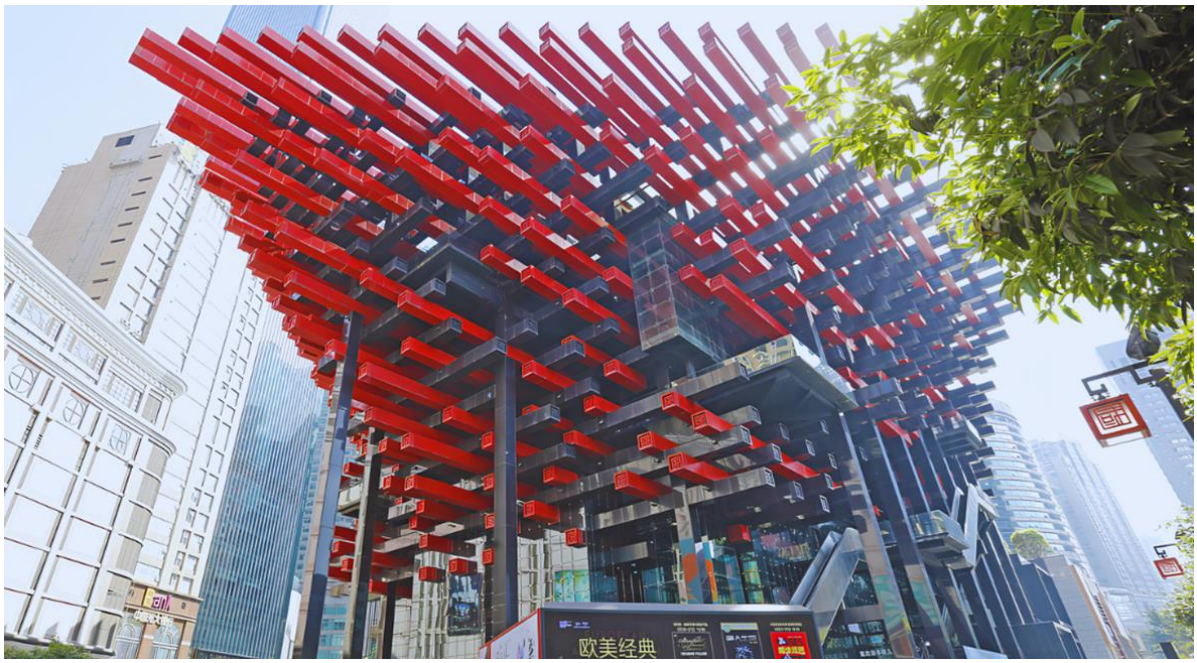

นำทุกท่านสู่ ตึกตะเกียบ หรือ ศูนย์ศิลปะกั๋วไท่ เป็นอาคารแลนด์มาร์กใจกลางเมืองฉงชิ่ง ตั้งอยู่บริเวณเขตเจี่ยฟ่างเป่ย ใกล้กับ หงหยาต้ง โดดเด่นด้วยโครงสร้างอาคารสีแดงและดำที่เรียงซ้อนและไขว้กันจนมีรูปลักษณ์คล้ายตะเกียบจำนวนมาก จนได้รับฉายาว่า “ตึกตะเกียบ” และกลายเป็นจุดถ่ายภาพยอดนิยมของนักท่องเที่ยว ตัวอาคารได้รับแรงบันดาลใจจากโครงสร้าง โต้วก่ง ซึ่งเป็นองค์ประกอบสถาปัตยกรรมจีนแบบดั้งเดิม โดยนำรูปแบบการซ้อนและการสอดประสานของโครงสร้างมาประยุกต์ให้เข้ากับงานสถาปัตยกรรมสมัยใหม่ ภายในประกอบด้วยพื้นที่ด้านศิลปะและการแสดง เช่น โรงละคร พื้นที่จัดแสดงงานศิลปะ และแกลเลอรีต่าง ๆ



นำทุกท่านสู่ **หงหยาต้ง** เป็นแลนด์มาร์กชื่อดังของเมืองฉงชิ่ง โดดเด่นด้วยอาคาร **เตี้ยวเจี่ยวโหลว** หรือบ้านไม้ที่สร้างลดหลั่นไปตามไหล่เขา สะท้อนเอกลักษณ์สถาปัตยกรรมและวัฒนธรรมท้องถิ่นของแถบปาหยู่ ภายในมีร้านอาหาร ร้านค้า ของฝาก และร้านขนมมากมาย จุดเด่นคือบรรยากาศในช่วงเย็นถึงกลางคืน เมื่ออาคารเปิดไฟสีทองสว่างไสวตัดกับแม่น้ำและตึกสูงโดยรอบ จึงเป็นจุดยอดนิยมสำหรับชมวิวและถ่ายภาพเมืองฉงชิ่ง โดยเฉพาะมุมที่มองเห็นหงหยาต้งจากฝั่งแม่น้ำ







อัพเดทโปรแกรม เวอร์ชั่น 1.0 12 พ.ย. 2569 เวลา 18.00 น.





ค่ำ	อิสระทุกท่าน รับประทานมื้อค่ำตามอัธยาศัย
ที่พัก	PARK IN BY REDISSON ระดับ4ดาวมาตรฐานจีน (หรือเทียบเท่า) ☆☆☆☆

วันที่ 5	THE RING MALL - ส่งสนามบินสนามบินฉงชิ่ง – สนามบินสุวรรณภูมิ (PN6429 15.15-17.30)	B / - / -

เช้า **รับประทานอาหารเช้า ณ ห้องอาหารโรงแรม**



นำท่านเดินทางสู่ The Ring Mall แหล่งช็อปปิ้งที่ค่อนข้างใหม่และทันสมัย มีชื่อเสียงในด้านความหลากหลายของสินค้าและบริการที่เหมาะสำหรับผู้ที่มองหาประสบการณ์การช็อปปิ้งในสไตล์หรูหรา ห้างสรรพสินค้าการ์เด้นกวางหวนมีหลายชั้นที่เต็มไปด้วยร้านค้าแบรนด์ดังทั้งในประเทศและต่างประเทศ รวมถึงร้าน เสื้อผ้า, เครื่องสำอาง, อุปกรณ์อิเล็กทรอนิกส์, และของตกแต่งบ้าน นอกจากนี้ยังมีพื้นที่ให้บริการร้านอาหารและคาเฟ่ ต่างๆ ที่ตอบโจทย์ผู้ที่ต้องการผ่อนคลายระหว่างการช้อปปิ้ง

ถึงเวลาอันสมควรนำคณะเดินทางไป ท่าอากาศยานนานาชาติฉงชิ่งเจียงเป่ย์ นำคณะเช็คอิน
เพื่อเตรียมตัวเดินทางกลับประเทศไทย





สายการบิน	เลขเที่ยวบิน	สนามบิน	เวลาบิน	ระยะเวลาเดินทาง
West Air 西部航空	PN6429	ฉงชิ่ง – สุวรรณภูมิ (CKG - BKK)	15.15-17.30	3 ชั่วโมง 15 นาที

15.15 น. เดินทางจาก ท่าอากาศยานนานาชาติฉงชิ่งเจียงเป่ย์ ประเทศจีน ไป ท่าอากาศยานนานาชาติสุวรรณภูมิ ประเทศไทย ใช้เวลาในการเดินทาง 3 ชั่วโมง 15 นาที.

17.30 น. เดินทางถึง ท่าอากาศยานนานาชาติสุวรรณภูมิ ประเทศไทย โดยสวัสดิภาพพร้อมความประทับใจ



หมายเหตุสำคัญ

- หากท่านมีความจำเป็นจะต้องซื้อตั๋วเครื่องบินภายในประเทศเพื่อบินไปและกลับจากกรุงเทพฯ กรุณาสอบถามเที่ยวบินเพื่อยืนยันกับทางเจ้าหน้าที่ก่อนทำการจอง และขอความกรุณาให้ท่านซื้อตั๋วเครื่องบินประเภทที่สามารถเลื่อนวันและเวลาเดินทางได้ อันเนื่องมาจากหากเกิดความผิดพลาดจากทางสายการบิน ไม่ว่าจะเป็นการยกเลิกเที่ยวบิน การล่าช้าของสายการบิน การยุบเที่ยวบินรวมกัน ตารางการเดินทางมีการเปลี่ยนแปลง ซึ่งสายการบินพิจารณาสถานการณ์แล้วพบว่าอยู่เหนือการความคุมของทางสายการบิน หรือจะเป็นเหตุผลเชิงพาณิชย์ หรือเป็นเหตุผลด้านความปลอดภัย ดังนั้นเหตุผลเหล่านี้ อยู่เหนือการควบคุมของบริษัทฯ บริษัทฯ ขอสงวนสิทธิ์ที่จะไม่รับผิดชอบและไม่คืนค่าใช้จ่ายใดๆ ทั้งสิ้น
- อนึ่ง บริษัทฯ จะคอนเฟิร์มกรุ๊ป ประมาณ 5-7 วัน ก่อนเดินทาง ขออภัยในความไม่สะดวก
- ถ้าหากเป็นราคาโปรโมชั่น ไม่สามารถยกเลิกการเดินทางได้
  (แต่สามารถเปลี่ยนผู้เดินทางได้ตามเงื่อนไขของสายการบิน)



สกุลเงินประเทศจีน



ความแตกต่างระหว่าง RMB (RENMINBI), CNY (CHINESE YUAN) และเงินหยวน

- RMB หรือ Renminbi (เหรินหมินปี้) เป็นชื่อค่าเงินทางการของ สาธารณรัฐประชาชนจีน ซึ่งเป็นชื่อที่คนจีนนิยมเรียก
- CNY มาจาก Chinese Yuan เป็นชื่อเรียกสกุลเงินตามมาตรฐานสากลที่ทางธนาคารหรือร้านแลกเงินจะแสดงค่าเงินนี้

เงินหยวน เป็นหน่วยเงินของสกุลเงินดังกล่าว ดังนั้น เมื่อไปแลกเงิน ให้มองหาสกุลเงิน CNY แต่เมื่อเที่ยวจีนและซื้อของกับทางร้านค้าให้เรียกหน่วยเงินที่จ่ายว่า หยวน

ช่องทางการจ่ายเงินภายในประเทศจีน

เงินสด

อัตราการแลกเปลี่ยน 1 หยวน เท่ากับ ประมาณ 5-6 บาท โดยธนบัตรของจีนจะแบ่งออกเป็น 100 , 50 , 20 , 10 , 5 และ 1 หยวน

คิวอาร์โค้ด

ปัจจุบันร้านค้าส่วนใหญ่จึงนิยมรับชำระเงินด้วยระบบอีเพย์เมนต์ แอปพลิเคชันที่แนะนำคือ Alipay และ WeChat เพื่อใช้งานที่ประเทศจีน ซึ่งสามารถผูกบัตรเครดิต VISA และ Mastercard ได้ด้วย

บัตรเครดิต

การใช้บัตรเครดิตที่ออกโดยธนาคารของไทยยังคงเป็นหนึ่งในทางเลือกที่ดีที่สุด เพื่อให้ทุกการใช้จ่ายสะดวก รวดเร็ว ควรเลือกบัตรที่มีระบบการชำระเงินมาตรฐานสากล ซึ่งสามารถใช้ได้เฉพาะโรงแรมหรือห้างสรรพสินค้าใหญ่ๆเท่านั้น

บัตร Travel Card

สำหรับผู้ที่เดินทางไปต่างประเทศบ่อยๆ บัตรเดบิตประเภท Travel Card สามารถแลกเงินเป็นสกุลท้องถิ่นใส่ไว้ในบัตร เวลารูดบัตรซื้อของในจีน ผู้ถือบัตรจึงไม่ต้องเสียค่าความเสี่ยงจากการแปลงสกุลเงิน

ประเทศจีนเวลาเร็วกว่าประเทศไทย 1ชั่วโมง

เพื่อสะดวกต่อการนัดหมาย เมื่อเดินทางถึงสนามบิน ณ ประเทศจีน ไม่ต้องปรับเวลา เวลาที่ประเทศจีนกับไทย

TIMEZONE +8



ปลั๊กไฟประเทศจีน

ไฟฟ้าในเมืองจีนเป็นระบบ 220 V แบบ 3 ขา คือ จะมีสายดินด้วย (บางโรงแรมจะใช้ระบบเดียวกับเมืองไทย)



SIM 2 FLY

อินเตอร์เน็ตไม่ลดสปีด

6 GB

สามารถซื้อซิมการ์ดสำหรับใช้งานในประเทศจีนได้ที่เคาน์เตอร์สนามบินค่ะ

ทั้งนี้ หากต้องการข้อมูลเพิ่มเติมเกี่ยวกับการใช้งานหรือการเลือกแพ็กเกจ สามารถสอบถามหัวหน้าทัวร์เพื่อขอคำแนะนำเพิ่มเติมได้ค่ะ

ก่อนออกเดินทาง อย่างลืมพกความอุ่นใจให้ทริปของคุณ ด้วยประกันการเดินทางต่างประเทศ
ที่พร้อมดูแลตลอดการเดินทาง
เบี้ยประกันการเดินทางเริ่มต้นเพียงไม่กี่ร้อยบาท แต่ให้ความคุ้มครองหลักแสนถึงหลักล้านบาท
"...เพราะอุบัติเหตุและเหตุไม่คาดฝันเกิดขึ้นได้เสมอ การมีประกันการเดินทาง จึงไม่ใช่ค่าใช้จ่าย แต่คือความอุ่นใจตลอดทั้งทริป..."
#ยิ้มไม่ออก เมื่อโรงพยาบาลบอกค่ารักษา





อัพเดทโปรแกรม เวอร์ชั่น 1.0 12 พ.ย. 2569 เวลา 18.00 น.



ค่าตั๋วเครื่องบินโดยสารชั้นประหยัด ไป-กลับ พร้อมคณะรวมค่าภาษีสนามบิน และค่าธรรมเนียมเชื้อเพลิง

ยกเว้นหากมีการประกาศปรับขึ้นจากทางสายการบินจะมีการเรียกเก็บเพิ่มเติมจากท่านภายหลัง และเนื่องจากเป็นตั๋วกรุ๊ปไม่สามารถ อัพเกรดที่นั่งได้ และไม่สามารถเลื่อนวันเดินทางได้ ท่านต้องไป-กลับพร้อมกรุ๊ปเท่านั้น ทั้งนี้เป็นไปตามเงื่อนไขของสายการบิน



น้ำหนักกระเป๋า โหลดใต้ท้องเครื่องท่านละ **20 KG.**
(น้ำหนักขึ้นอยู่กับสายการบินที่ใช้ในการเดินทาง)



สัมภาระขึ้นเครื่อง น้ำหนักไม่เกิน 7 กิโลกรัม
(เงื่อนไขเป็นไปตามที่สายการบินกำหนด)



ค่าโรงแรมที่พัก

ค่าที่พักตามที่ระบุในรายการหรือเทียบเท่าระดับเดียวกัน (พักห้องละ 2 ท่าน) หากประเภทห้องที่ท่านรีเควสมาเต็มอาทิ เช่น รีเควสห้องพักเป็น TWIN BED หรือ DOUBLE BED ทางบริษัทขอสงวนสิทธิ์ในการปรับประเภทห้องพักเป็นตามที่โรงแรมมีอยู่ โดยไม่ต้องแจ้งให้ทราบล่วงหน้า

ห้องTRIPLE ถึงอยู่กับโรงแรมนั้นว่าห้องจะเป็นแบบใด แต่ลูกค้าที่จองห้อง TRIPLE ได้นอน 3 ท่านแน่นอน ทางบริษัทขอสงวนสิทธิ์ในการปรับประเภทห้องพัก เป็นตามที่โรงแรมมีอยู่ โดยไม่ต้องแจ้งให้ทราบล่างหน้า



ตัวอย่างรูปภาพรถ 1 ชั้น

ค่ารถโค้ชปรับอากาศนำเที่ยว

รับส่งตามรายการที่ระบุไว้ในโปรแกรมทัวร์

หัวหน้าทัวร์คอยอำนวยความสะดวกให้แก่ทุกท่านตลอดการเดินทาง ตั้งแต่เช็คอินที่สนามบิน ถึงสายพานรับสัมภาระ



ค่าอาหาร

ตามรายการที่ระบุไว้ในโปรแกรมทัวร์



ค่าประกันการเดินทาง

วงเงินประกันท่านละ 1,000,000 บาท
ค่าประกันอุบัติเหตุและค่ารักษาพยาบาล คุ้มครองเฉพาะกรณีที่ได้รับอุบัติเหตุระหว่างการเดินทาง ไม่คุ้มครองถึงการสูญเสียทรัพย์สินส่วนตัวและไม่คุ้มครองโรคประจำตัวของผู้เดินทาง
(เงื่อนไขตามกรรมธรรม์)



กรุ๊ปที่เดินทาง10ท่านขึ้นไป

น้ำดื่มวันละ 1 ขวด



เฉพาะวันที่ให้บริการทัวร์เท่านั้น

ค่าธรรมเนียมเข้าชมสถานที่



ตามรายการที่ระบุไว้ในโปรแกรมทัวร์

ไกด์ท้องถิ่นที่พูดภาษาท้องถิ่น



เฉพาะวันที่ให้บริการทัวร์เท่านั้น

อัพเดทโปรแกรม เวอร์ชั่น 1.0 12 พ.ย. 2569 เวลา 18.00 น.





ค่าใช้จ่ายส่วนตัวของผู้เดินทาง

ค่าโทรศัพท์, ค่าซักรีด, มินิบาร์ภายในห้องพัก ทีวีช่องพิเศษ และค่ายานพาหนะ ฯลฯ



ค่าทำหนังสือเดินทาง

ค่าวีซ่าและค่าดำเนินการยื่นขอวีซ่า



ค่าใช้จ่ายซึ่งอยู่เหนือการควบคุมของบริษัทฯ

การนัดหยุดงาน ความล่าช้าของสายการบิน การประท้วง
การจลาจล อุบัติภัยทางธรรมชาติ
การถูกปฏิเสธไม่ให้ออกเข้าเมืองจากเจ้าหน้าที่ตรวจคนเข้าเมือง และ เจ้าหน้าที่กรมแรงงานทั้งในประเทศ และ ต่างประเทศ

ค่าใช้จ่ายที่เกี่ยวข้องกับภาษี

- ค่าภาษีน้ำมัน ค่าภาษีสนามบิน ที่สายการบินเรียกเก็บเพิ่ม ภายหลังที่บริษัทฯ ได้ออกขายโปรแกรมทัวร์ไปแล้ว
- ค่าภาษีมูลค่าเพิ่ม 7% และ หัก ณ ที่จ่าย3%



ค่าน้ำหนักกระเป๋า

ที่เกินกว่าสายการบินกำหนด หรือ สัมภาระใหญ่กว่ามาตรฐาน



สำคัญ

กรุณาอ่านท้ายโปรแกรม โดยละเอียด เพื่อผลประโยชน์ ของตัวท่านเอง



ค่าทิปไกด์ท้องถิ่นและคนขับรถท้องถิ่น

2,000

(บังคับตามระเบียบธรรมเนียมของประเทศ)

Tour Leader [TL]

ท่านสามารถให้ทิปได้ตามความพึงพอใจของท่าน

อัพเดทโปรแกรม เวอร์ชั่น 1.0 12 พ.ย. 2569 เวลา 18.00 น.





การสำรองที่นั่ง / การชำระมัดจำและชำระส่วนที่เหลือ

กรุณาสำรองที่ มัดจำท่านละ 10,000 บาท หลังจากจอง

เพื่อสำรองสิทธิ์ในการเดินทาง และชำระส่วนที่เหลือทั้งหมดก่อนออกเดินทาง 30 วัน มิเช่นนั้น บริษัทฯ จะถือว่าท่าน ยกเลิกการเดินทางโดยอัตโนมัติท่านจะโดนยึดมัดจำโดยที่ท่านจะไม่สามารถเรียกร้องใดๆ คืนได้

อันเนื่องมาจากบริษัทฯ จำเป็นที่จะต้องสำรองจ่ายค่าใช้จ่ายในส่วนของที่พักและตั๋วเครื่องบินไปก่อนหน้านั้นแล้ว หากท่านสำรองที่นั่งน้อยกว่า 30 วัน ทางบริษัทฯ เรียกเก็บยอดเต็มจำนวนทันที

หลังจากทำการจองแล้ว กรุณาเตรียมเอกสารสำหรับการเดินทางให้พร้อม เช่น หน้าพาสปอร์ตเพื่อออกตั๋วหรือคำขอพิเศษเพิ่มเติมต่างๆ ให้แก่พนักงานขาย และหากท่านชำระเงินเข้ามาไม่ว่าจะบางส่วนหรือทั้งหมด บริษัทฯ จะถือว่าท่านได้ยอมรับเงื่อนไขที่ระบุไว้ทั้งหมดนี้แล้ว



การชำระเงินเพิ่ม กรณีกลุ่มเดินทางอาชีพพิเศษ

เนื่องจากเป็นกรุ๊ปลงร้านค้า ซึ่งมีงบสนับสนุน ในการลงร้านค้า โดยทางร้านมีการตั้งข้อกำหนดกลุ่มอาชีพพิเศษดังนั้น ขอสงวนสิทธิ์ในการชำระเงินเพิ่ม **ท่านละ 5,000 บาท** หากเป็น กรุ๊ปอาชีพพิเศษ เช่น นักเรียน นักศึกษา , ธุรกิจขายตรง , OUTING พนักงานบริษัทเอกชน , ดีลเลอร์ (ตัวแทนจำหน่าย) , สายประกันชีวิต หรือธนาคาร , ข้าราชการ , กรุ๊ปดูงาน , หมอ พยาบาล หากไม่มีการแจ้งและทราบภายหลัง หรือ เจตนาไม่แจ้งทางบริษัท ขอสงวนสิทธิ์ในการ **ปรับเพิ่ม 2 เท่า (10,000 บาทต่อท่าน)**

กรณีผู้เดินทางต้องการความช่วยเหลือเป็นพิเศษ อาทิเช่น **การใช้วีลแชร์ กรุณาแจ้งบริษัทฯ อย่างน้อย 7 วันก่อนการเดินทาง** มิฉะนั้นบริษัทฯ จะไม่สามารถจัดการล่วงหน้าได้ เนื่องจากการขอใช้วีลแชร์ในสนามบินนั้น ต้องมีขั้นตอนในการขอล่วงหน้า และบางสายการบินอาจมีการเรียกเก็บค่าใช้จ่ายทั้งทางสนามบินในไทยและในต่างประเทศ ซึ่งผู้เดินทางสามารถสอบถามกับเจ้าหน้าที่ได้โดยตรงก่อนทำการจอง และหากในคณะของท่านมีผู้ต้องการดูแลพิเศษ เช่น ผู้ที่นั่งรถเข็น (Wheelchair), เด็ก, ผู้สูงอายุและผู้ที่มีโรคประจำตัว หรือไม่สะดวกในการเดินทางท่องเที่ยวในระยะเวลาเกินกว่า 4 - 5 ชั่วโมงติดต่อกัน ท่านและครอบครัวต้องให้การดูแลสมาชิกภายในครอบครัวของท่านเอง เนื่องจากการเดินทางเป็นหมู่คณะ หัวหน้าทัวร์มีความจำเป็นต้องดูแลคณะทัวร์ทั้งหมด



การรับการดูแลเป็นพิเศษ

การถูกปฏิเสธ ในการเข้าหรือออกประเทศ



ในกรณีที่กองการตรวจคนเข้าเมืองปฏิเสธมิให้ท่านเดินทางเข้าหรือออกประเทศ ไม่ว่าจะเป็นประเทศไทยหรือต่างประเทศก็ตาม บริษัทฯ ขอสงวนสิทธิ์ในการไม่คืนค่าทัวร์ไม่ว่าจะกรณีใดๆ ก็ตาม ซึ่งการตรวจคนเข้าเมืองนั้นเป็นสิทธิ์ของเจ้าหน้าที่ของรัฐของประเทศนั้นๆ และขอแจ้งให้ผู้เดินทางทราบว่าทางบริษัทฯและมัคคุเทศก์หรือหัวหน้าทัวร์ ไม่มีสิทธิ์ที่จะช่วยเหลือใดๆ ทั้งสิ้น เพราะอำนาจการตัดสินใจเป็นของเจ้าหน้าที่ทางกองการตรวจคนเข้าเมือง โดยเด็ดขาด อนึ่ง ทางบริษัทฯ มีจุดประสงค์ที่ทำธุรกิจเพื่อการท่องเที่ยวเท่านั้น ไม่สนับสนุนให้ลูกค้าเดินทางเข้า-ออกประเทศอย่างผิดกฎหมาย และ **หนังสือเดินทางจะต้องมีอายุเหลือไม่น้อยกว่า 6 เดือนและมีหน้าแสตมป์ไม่น้อยกว่า 5 หน้ากระดาษ และพาสสปอร์ตต้องไม่ฉีกขาดหรือโดนน้ำ เล่มบิดงอ หน้าปกหรือหน้าข้อมูลหลุดออกจากตัวเล่มหรือมีรอยขีดเขียน วาดภาพ ติดสติ๊กเกอร์**

การงดเว้นการร่วมทริปบางรายการ

หากผู้เดินทางงดเว้นการร่วมทริปบางสถานที่ในรายการใด พร้อมคณะผู้เดินทางอื่น ท่านจะไม่สามารถเรียกร้องค่าบริการใดๆ ได้ทั้งสิ้น บริษัทฯ จะถือว่าท่านประสงค์ที่จะสละสิทธิ์และไม่ร่วมเดินทางพร้อมคณะ



อัพเดทโปรแกรม เวอร์ชั่น 1.0 12 พ.ย. 2569 เวลา 18.00 น.



เงื่อนไขการยกเลิกการจอง

ไม่สามารถยกเลิกการเดินทางได้ เนื่องจากเป็นราคาโปรโมชั่น

(แต่สามารถเปลี่ยนชื่อผู้เดินทางได้ 21 วัน ก่อนการเดินทาง)

กรณีเจ็บป่วยกระทันหัน จนไม่สามารถเดินทางได้ ซึ่งจะต้องมีใบรับรองแพทย์จากโรงพยาบาลรับรอง ทางบริษัทจะทำการเลื่อนการเดินทางของท่านไปยังคณะต่อไป แต่ทั้งนี้ท่านต้องเสียค่าใช้จ่ายที่ไม่สามารถยกเลิกหรือเลื่อนการเดินทางได้ตามความเป็นจริง ในกรณีเจ็บป่วยกระทันหัน ล่วงหน้าเพียง 7 วันทำการ ทางบริษัท ขอสงวนสิทธิ์ในการคืนเงินทุกกรณี

ยกเลิกก่อนเดินทาง30วัน ขอสงวนสิทธิ์ไม่คืนเงินทุกกรณี

เงื่อนไขพิเศษเพิ่มเติมสำคัญ!!



เงื่อนไขการออกเดินทาง

ในแต่ละเส้นทางจะมีการกำหนดผู้เดินทางขั้นต่ำของการออกเดินทาง โดยในทัวร์นี้ **กำหนดให้มีผู้เดินทางขั้นต่ำ 10 ท่าน** หากมีผู้เดินทางไม่ถึงที่กำหนด บริษัทฯ ขอสงวนสิทธิในการเพิ่มค่าทัวร์ หรือ เลื่อนการเดินทาง หรือ ยกเลิกการเดินทาง หากท่านมีไฟล์ทบินภายในประเทศแต่มิได้แจ้งให้เราทราบล่วงหน้าก่อนทางบริษัทฯ จะไม่รับผิดชอบใดๆ ทั้งสิ้น ดังนั้นกรุณาสอบถามยืนยันการออกเดินทางก่อนจองไฟท์ลบินภายในประเทศทุกครั้ง

หากท่านมีความจำเป็นจะต้องซื้อตั๋วเครื่องบินภายในประเทศ เพื่อบินไปและกลับจากกรุงเทพฯ กรุณาสอบถามเที่ยวบินเพื่อยืนยันกับเจ้าหน้าที่ก่อนทำการจองและ ขอแนะนำให้ท่านซื้อตั๋วเครื่องบินประเภทที่สามารถเลื่อนวันและเวลาเดินทางได้ อันเนื่องมาจากหากเกิดความผิดพลาดจากทางสายการบิน การล่าช้าของสายการบิน การยุบเที่ยวบินรวมกันตารางการเดินทางมีการเปลี่ยนแปลง ซึ่ง สายการบินพิจารณาสถานการณ์แล้วพบว่าอยู่เหนือการควบคุมของทางสายการบิน หรือจะเป็นเหตุผลเชิงพาณิชย์ หรือเป็นเหตุผลด้านความปลอดภัย ดังนั้น เหตุผลด้านความปลอดภัย เหตุผลเหล่านี้อยู่เหนือการความคุมของบริษัทฯ บริษัทฯของสงวนสิทธิ์ที่จะไม่รับผิดชอบและไม่คืนค่าใช้จ่ายใดๆ ทั้งสิ้น อนึ่ง บริษัทฯ จะยืนยันกรุ๊ปออกเดินทางประมาณ 3-5 วันก่อนเดินทาง หากไม่มั่นใจกรุณาสอบถามพนักงานขายโดยตรง



หากกรุ๊ปคอนเฟิร์มแล้วไม่สามารถเลื่อนการเดินทางได้

หากกรุ๊ปคอนเฟิร์มเดินทางแล้วนั้น ท่านจะไม่สามารถเลื่อนการเดินทางได้ ไม่ว่าจะเปิดเหตุการณ์ใดๆ ต่อท่านก็ตาม อันเนื่องมาจาก การคอนเฟิร์มของกรุ๊ปนั้นประกอบจากตัวเลขการจองการเดินทางของท่าน หากท่านถอนตัวออก ทำให้กรุ๊ปมีค่าใช้จ่ายเพิ่มเติมขึ้น หรืออาจทำให้กรุ๊ปไม่สามารถออกเดินทางได้ ดังนั้น ทางบริษัทฯ ขอสงวนสิทธิ์มีอนุญาตให้เลื่อนวันเดนิทางใดๆ ได้ทั้งสิ้นและเก็บค่าใช้จ่ายทั้งหมดตามจำนวนเงินของราคาทัวร์

การชำระเงินหมายถึงการยืนยันจำนวนผู้เดินทาง ไม่สามารถปรับเปลี่ยนได้

การชำระเงินเข้ามานั้น หมายถึงท่านได้ยอมรับข้อเสนอและยืนยันจำนวนตามที่ท่านได้จองเข้ามา หากท่านชำระเงินเข้ามาแล้วจะไม่สามารถเปลี่ยนแปลงจำนวนของผู้เดินทางได้และหากมีความจำเป็นจะต้องเปลี่ยนแปลงท่านจะยินยอมให้ทางบริษัทฯ คิดค่าใช้จ่ายที่ทางบริษัทเสียหาย รวมถึงค่าเสียเวลาในการขาย อย่างน้อยที่สุดเท่าจำนวนเงินมัดจำ ทั้งนี้ทั้งนั้นให้เป็นไปตามเงื่อนไขของบริษัทฯ

บริษัทฯ จะไม่รับผิดชอบใดๆ ทั้งสิ้น หากเกิดกรณีความล่าช้าจากสายการบิน, การยกเลิกบิน, การประท้วง, การนัดหยุดงาน, การก่อการจลาจล, ภัยธรรมชาติ, การนำสิ่งของผิดกฎหมาย ซึ่งอยู่นอกเหนือความรับผิดชอบของบริษัทฯ และ บริษัทฯ จะไม่รับผิดชอบใดๆ ทั้งสิ้น หากเกิดสิ่งของสูญหาย อันเนื่องเกิดจากความประมาทของท่าน, เกิดจากการโจรกรรม และ อุบัติเหตุจากความประมาทของนักท่องเที่ยวเอง